



5CD8A139-5A82-4ABA-A143-ACEA653F0864

CONSTANCIA DE PRESENTACIÓN DE INFORME DE RENDICION DE CUENTAS DE TITULARES

La Contraloría General de la República hace constar la presentación virtual del Informe De Rendición De Cuentas De Titulares **por periodo anual** que comprende información entre el **01/01/2023** y el **31/12/2023** de la entidad: **5339 - GOBIERNO REGIONAL HUÁNUCO** cuyo titular es **ANTONIO LEONIDAS PULGAR LUCAS**, identificado(a) con DNI N° **22423252**, en el cargo de **GOBERNADOR REGIONAL**.

Lunes, 08 de Abril de 2024

Subgerencia de Prevención e Integridad
Contraloría General de la República

Nota:

- La presentación ni el contenido del Informe De Rendición De Cuentas De Titulares no constituye un indicador de economía, eficiencia, transparencia o legalidad del gasto o actividades realizadas por la entidad. La información reportada es sujeta de verificación posterior.

INFORME

"RENDICIÓN DE CUENTAS DE TITULARES POR PERIODO ANUAL"¹

GOBIERNO REGIONAL HUÁNUCO

ANEXO N° 6

AMARILIS - HUANUCO – HUANUCO

03/2024

<p>FIRMA DEL TITULAR DE LA ENTIDAD NOMBRES Y APELLIDOS: ANTONIO LEONIDAS PULGAR LUCAS CARGO: GOBERNADOR REGIONAL</p>

La información registrada en el presente informe tiene la condición de declaración jurada y el que suscribe se responsabiliza por su contenido y los anexos de las cuatro secciones, incluyendo la información de sus unidades ejecutoras.

¹Tipo Informe: a) Por Periodo Anual o b) Por Cese en el Cargo Aplica solo para Informe de Rendición de Cuentas por Cese en el Cargo para periodo definido



INFORME DE RENDICIÓN DE CUENTAS DE TITULARES

1. INFORMACIÓN GENERAL DEL PROCESO DE RENDICIÓN DE CUENTAS DE TITULARES
 - 1.1 Información General del Titular
 - 1.2 Información de los Titulares de las Unidades Ejecutoras
 - 1.3 Misión, Visión, Valores y Organigrama
 - 1.4 Logros Alcanzados en el Periodo de Gestión
 - 1.5 Limitaciones en el Periodo a Rendir
 - 1.6 Recomendaciones de Mejora
2. SECCIÓN I: INFORMACIÓN DE LOS SISTEMAS ADMINISTRATIVOS
3. SECCIÓN II: INDICADORES DE EFICACIA Y OTROS RELACIONADOS A LA ENTIDAD
4. SECCIÓN III: RELACIÓN DE SERVICIOS PÚBLICOS QUE BRINDA LA ENTIDAD
5. SECCIÓN IV: RESULTADOS DE LA GESTIÓN DEL TITULAR POR CADA SERVICIO PÚBLICO
6. ANEXOS



1. INFORMACIÓN GENERAL DEL PROCESO DE RENDICIÓN DE CUENTAS DE TITULARES.

1.1 Información General de Titular de Pliego.

Código de la Entidad	5339		
Nombre de la entidad	GOBIERNO REGIONAL HUÁNUCO		
Apellidos y Nombres del Titular de la entidad	PULGAR LUCAS ANTONIO LEONIDAS		
Cargo del Titular	GOBERNADOR REGIONAL		
Tipo de documento de identidad	DNI		
N° de documento de identidad	22423252		
Teléfonos:	962097914		
Correo Electrónico	ANTONIOPULGAR21@HOTMAIL.COM		
Tipo de informe	POR PERIODO ANUAL		
INFORME A REPORTAR			
Fecha de inicio de gestión:	01/01/2023	Nro. Documento de Nombramiento / Designación	CREDENCIAL JEEHCO
Fecha de cese de gestión:	31/12/2026	Nro. Documento de Cese de corresponder	S/N
Fecha de inicio del periodo reportado:	01/01/2023	Fecha de corte del periodo reportado	31/12/2023
Fecha de Generación (*):	27/03/2024 05:28:30 p.m.		

(* El Aplicativo Informático llenará dicho campo de forma automática al término del proceso.

1.2 Información de los Titulares de las Unidades Ejecutoras

Titulares de las Unidades Ejecutoras que intervienen en la elaboración del Informe					
N°	Unidad ejecutora	Tipo y N° de documento de identidad	Apellidos y nombres	Fecha de inicio en el cargo	Remitió información (si/no)
1	UNIDAD TERRITORIAL DE SALUD TINGO MARIA	DNI - 07866884	MATOS CENTENO JAVIER LEONCIO	06/03/2024	SI
2	UNIDAD EJECUTORA 407 RED DE SALUD PUERTO INCA	DNI - 41920420	SANTILLAN LEAÑO DANY DANIEL	18/05/2023	SI
3	UNIDAD EJECUTORA 306 EDUCACION UGEL PUERTO INCA	DNI - 22702613	ARIZA FLORES POMPEYO	01/06/2022	SI
4	UNIDAD EJECUTORA N° 404 RED DE SALUD HUANUCO	DNI - 15731006	JIMENEZ QUINTEROS GABRIELA MABEL	01/11/2023	SI
5	UNIDAD EJECUTORA EDUCACION UGEL HUACAYBAMBA	DNI - 09565474	LOZANO YLLATOPA JULIO LUIS	01/06/2022	SI
6	UNIDAD DE GESTION EDUCATIVA LOCAL PACHITEA - UGEL PACHITEA	DNI - 80187520	ARAGON BORJA YANETH EDA	01/06/2022	SI



7	UNIDAD DE GESTIÓN EDUCATIVA LOCAL MARAÑÓN HUACRACHUCO - UGEL MARAÑÓN	DNI - 19703107	MURGA VELASQUEZ ROSARIO EDGAR	01/06/2022	SI
8	UNIDAD DE GESTION EDUCATIVA LOCAL LEONCIO PRADO - UGEL LEONCIO PRADO	DNI - 19572573	RODRIGUEZ ASTO RUBEN	01/06/2022	SI
9	UNIDAD DE GESTION EDUCATIVA LOCAL LAURICOCHA - UGEL LAURICOCHA	DNI - 10461176	FABIAN BARBITO GUILLERMO	01/08/2016	SI
10	UNIDAD DE GESTION EDUCATIVA LOCAL HUANUCO - UGEL HUANUCO	DNI - 22422200	PEREZ NAUPAY FRANCISCO	01/06/2022	SI
11	UNIDAD DE GESTION EDUCATIVA LOCAL HUAMALIES - LLATA - UGEL HUAMALIES	DNI - 22885929	SANTOS EVANGELISTA JAIME EDGARDO	01/06/2022	SI
12	UNIDAD DE GESTION EDUCATIVA LOCAL DOS DE MAYO LA UNION - UGEL DOS DE MAYO	DNI - 20055135	VILLARREAL DOMINGUEZ ROBERTO TEOFILO	01/06/2022	SI
13	RED DE SALUD YAROWILCA	DNI - 22511171	ISIDRO CESPEDES MARCO ARMANDO	06/03/2023	SI
14	RED DE SALUD PACHITEA	DNI - 22513741	ESPINOZA TORRES WILMER TEOFANES	26/10/2023	SI
15	RED DE SALUD LEONCIO PRADO - UNIDAD EJECUTORA 403 SALUD	DNI - 42814687	CALDERON ESPINOZA CHARLIE	16/02/2023	SI
16	RED DE SALUD DOS DE MAYO	DNI - 22514932	LAURENCIO PAUCAR LIZ JOVANNA	07/02/2023	SI
17	RED DE SALUD DE HUAMALIES	DNI - 80557502	ACHIC ALARCON NILTON	02/02/2023	SI
18	RED DE SALUD AMBO	DNI - 21263989	SOTO ROSALES HUGO ALFREDO	01/02/2023	SI
19	HOSPITAL REGIONAL HERMILIO VALDIZÁN MEDRANO - HUÁNUCO	DNI - 08897768	BARRERA SULCA GUSTAVO ALIPIO	09/01/2024	SI
20	GOBIERNO REGIONAL HUÁNUCO - UNIDAD DE GESTION EDUCATIVA LOCAL YAROWILCA - UGEL YAROWILCA	DNI - 22474072	DIONICIO MIRANDA ROGER	02/08/2016	SI
21	GOBIERNO REGIONAL DE HUÁNUCO - UNIDAD DE GESTION EDUCATIVA LOCAL AMBO - UGEL AMBO	DNI - 22868062	RIOS CASTILLO IMELDA	01/01/2024	SI
22	DIRECCION REGIONAL DE TRANSPORTES Y COMUNICACIONES HUANUCO	DNI - 10178027	VIDAL VELIZ LUIGUI RENZO	04/10/2023	SI



23	DIRECCIÓN REGIONAL DE SALUD HUÁNUCO	DNI - 22498817	CRUZ MALPARTIDA ROLLIN AURELIO	03/01/2023	SI
24	DIRECCIÓN REGIONAL DE EDUCACIÓN HUÁNUCO	DNI - 28201489	CABRERA GUTIERREZ MARIO	02/10/2023	SI
25	DIRECCION REGIONAL DE AGRICULTURA HUANUCO	DNI - 43449806	VALENZUELA SEGURA YARUSHEL	03/01/2023	SI

Comentarios

1.3 Misión, Visión, Valores y Organigrama

a. Misión

"Conducir y promover el desarrollo humano integral y sostenible de la población del departamento de Huánuco, con una gestión moderna, transparente, competitiva e inclusiva, brindando bienes y servicios de calidad, con énfasis ambiental y la reducción de riesgos"

b. Visión

HUÁNUCO TERRITORIO ANDINO AMAZÓNICO INTEGRADO, QUE HA IMPULSADO EL DESARROLLO HUMANO Y LA SOSTENIBILIDAD DE SU ECONOMIA, EN BASE A LA GRANDEZA DE SU BIODIVERSIDAD Y EL RESPETO POR LA INTERCULTURALIDAD.

c. Valores

¿ Compromiso: Para alcanzar los objetivos y metas, con plena identificación institucional.

¿ Ética: Basado en la observancia de valores, principios y deberes que garanticen el profesionalismo y la eficiencia.

¿ Solidaridad: Interés y apertura al servicio de los demás, a la participación social, para el logro del bienestar común.

¿ Inclusión: Valorar la diversidad social, cultural, étnica, sexual y personal de nuestro entorno y asumir un compromiso dirigido a dimensionar al ser indistintamente de su particularidad.

¿ Lealtad: actuamos con fidelidad y solidaridad hacia todos los miembros de la institución.

¿ Vocación de Servicio: Esmero en la atención a los usuarios con un trato amable, oportuno, humano y de calidad.

d. Organigrama

APROBADO MEDIANTE ORDENANZA REGIONAL NRO 040-2020-GRH-CR



ANEXO. ORGANIGRAMA DEL GOBIERNO REGIONAL HUÁNUCO

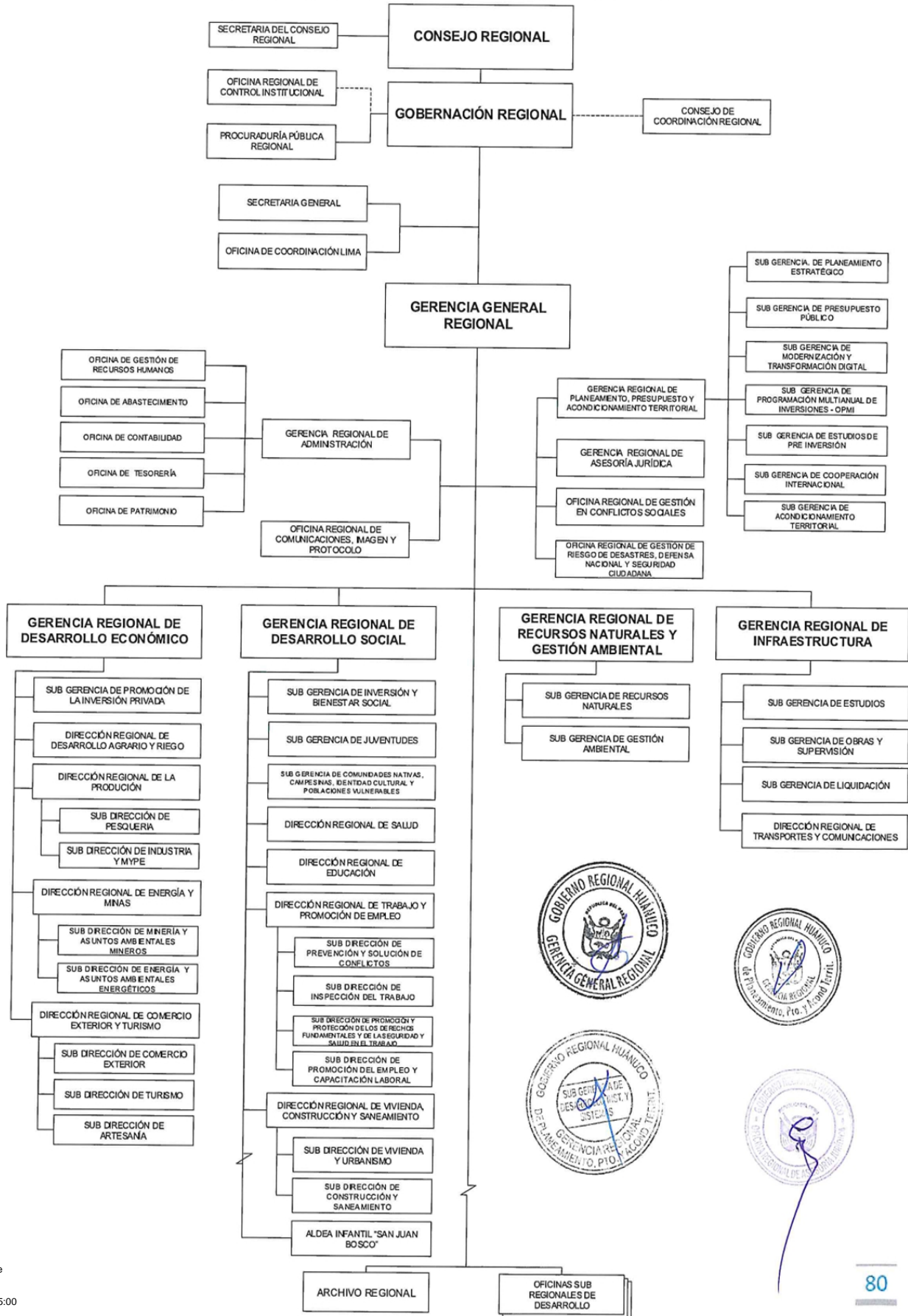

1.4 Logros Alcanzados en el Periodo de Gestión

* SE LOGRO OBTENER 41.8 MILLONES DE SOLES EN RUEDA DE NEGOCIOS INTERNACIONALES, 700 ESPACIOS DE EXPOSICION, 11 FOROS TEMATICOS Y MAS DE 85 MIL VISITANTES EN LA ACTIVIDAD DE LA EXPO AMAZONICA HUANUCO, 2023

* SE GESTIONÓ ANTE EL MINISTERIO DE VIVIENDA, CONSTRUCCION Y SANEAMIENTO PARA LA FIRMA DE CONVENIO ENTRE LA MUNICIPALIDAD PROVINCIAL DE HUANUCO, SEDA HUANUCO PARA EL PROYECTO DE AGUA Y ALCANTARILLADO.

* SE CONCRETO LA DONACION DE LAS 2 HAS. DE TERRENO EN SANTA MARIA DEL VALLE PARA INICIAR CON EL ESTUDIO DE PERFIL TECNICO DEL HOSPITAL DE ESSALUD.

SE ENFATIZO EL PROGRAMA CHAMBA PARA TODOS, CON LA FIRMA DE CONVENIOS QUE GENERARA MAS DE 13,500 JORNALES TEMPORALES..

* esta en marcha el programa regional del emprendimeinto y las oportuidades (creo) con una inversion de 16 millones para las cadenas productivas.

* se logro gestionar 7 proyectos de agua y saneamiento para diferentes provincias con el programa integral de agua y sanemaiento rural (piasar)

* se logro la adquisicion de un pool de maquinarias para la intervencion de carreteras de vias departamentales.

* se inicio la ejecucion del puente carrozable de casablanca con una inversion de mas de 8 millones.

* Se inicio la construccion de la i.e. victor reyes roca en el distrito de luyando, para beneficio de mas de 1000 estudiantes.

* se inicio la construccion del instituto superior tecnologioc de puerto inca con una inversion de mas de 11 millones, mejorando la infraestructura.

* se ha reiniciado las obras paralizadas, como "agua y desagüe de ambo", "hospital tingo maria", "construcción de la defensa ribereña de agoragra", "moderno complejo deportivo de paucarbamba".

* se firmo convenio con el ministerio de transportes y comunicaciones para el asfaltado de la pista de aterrizaje del aeropuerto de tingo maria.

* equipamiento con moviliario escolar a la i.e. industrial hermilio valdizan y al instituto max planck de ambo.

* se inaguro el moderno polideportivo del distrito de conchamarca.

* se concluyo las obras de cobertura en las iei laurita vicuña, ie señor de los milagros en huanuco, ie julio armando ruiz vasquez, entre otras.

* se distribuyo mas de 98 toneladas de ayuda humanitaria para 10,741 dannificados en 46 distritos de la region.

* se logro convocar 167 procesos de seleccion con una inversion de s/. 438,846,315.51, se conformo la unidad funcional de integridad.

se resolvió 19 conflictos mediante la oficina de gestión de conflictos sociales.

* se viene implementando la metodología bim para todo tipo inversiones. encontrándose en la etapa 4. el ente de control realizo 60 informes de control simultaneo y 9 informes de control posterior.

* por lluvias intensas y otros se declaro en estado de emergencia varios distritos de la region, se ha implementado las brigadas de atencion a emergencias.

* en el archivo regional se logrodigitalizar mas de 10 mil fichas de expedientes judiciales y notariales y se realizo mas de 1382 atenciones.

* se inicio la ejecucion de 10 obras nuevas . se tiene 22 obras de continuidad.

* se ha logrado la reduccion de la naemia al 46% y la desnutricion cronica al 18%.

* se ha implementado el concejo consultivo de niños, niñas y adolescentes - cconna y concejo regional de la juventud.

se atendio con asistencia tecnica a personas adultas mayor y se dio asistencia tecnica a las municipalidades



para la creacion del ciam.

* se implemnto 25 ollas comunes en los distirto de amarilis y pillco marca.

* se realizo el tratamiento de agudeza visual en niños.

* se ha implementado la unidad oncologia de prevencion y control del cancer en el hospital hermilio valdizan huanuco.

* se ha tenido acciones de logors de aprendizaje, en lectura y matematica en la provincia de ambo.

* se ha tenido el compromiso de desempeño en el trmao 1 y 2 en la entrega de material educativo en coordinacion con las ugeles.

* se cuenta con el plan de educacion intercultural bilingue 2023, que incluye el curso de quechua 2023.

* se ha dado atencion oportuna a los tipos de violencia escolar.

* se viene implemetnado la bibliotecas y plataformas virtuales, siendo beneficiaicrios 10 institutos de educacion superior tecnologicos publicos.

* se ha realizado acciones de potabilizacion, operaion y mantenimiento con asistencia tecnica y dotacion de recursos logisticos en varios centros poblados de la region huanuco.

* se logor la implementacion de 4 CREO, PARA FORTALECER LOS EMPRENDIMIENTOS. SE IMPLEMENTO MEJORES MERCADOS PARA LA PRODUCCION REGIONAL.

* SE DIO FORTALECIMEINTO DE COMPETITIVIDAD PRODUCTIVA CON 75 PLANES DE NEGOCIOS EN DIVERSAS PROVINCIAS..

* SE HA LOGRADO EL DESARROLLO AGRARIO CON ASISTENCIA TECNICA A NIVEL REGIONAL 4271 POR LAS AGENCIAS AGRARIAS Y 11190 POR PROYECTOS PRODUCTIVOS.

* SE ENTREGO 1262 TIUTLOS DE PROPIEDAD A AGRICULTORES DE VARIOS DISTRITOS.

* SE FORMALIZO A 154 ACUICULTORES Y 48 PESCADORES , SE OTORGO 48 PERMISOS DE PESCA.

* se viene impulsando 4 proyectos de electrificacion para la provincia de ambo .

* se viene realizando operativos para combatir la mineria ilegal.

* se actualizo el rof, se cuenta con un portal de transparencia actualizada.

* se elaboro la programacion multianual de inversiones 2024-2026.

* se tiene 4 logros en cooperacion internacional para crecer en ejecucion de proyectos.

* se firmo convenio con la ong fundacion conservacion internacional, que hizo la donacion de 61 mil soles en equipo e indumentaria.

* se formulo el plan de accion de getram.

* se actualizo el reglamento de supervision, fiscalizacion y sancion en materia ambiental.

* se logro realizar 31 certificaciones ambientales - fitsa y 3 declaratorias de impacto ambiental.



1.5 Limitaciones en el Periodo a Rendir

- * CAMBIOS NORMATIVOS.
- * DEBIL COMPROMISO POR PARTE DE LAS DIRECCIONES REGIONALES QUE REALIZAN LA FISCALIZACION AMBIENTAL EN INFORMAR OPORTUNAMENTE SUS ACCIONES Y COMPARTIR INFORMACION.
- * SE TIENEN MULTIPLES FACTORES QUE HAN AFECTADO EN LOS RESULTADOS DE LAS AEI, SIN EMBARGO, DE ACUERDO A LOS RESPONSABLES DE LA AEI, LOS FACTORES MAS RECURRENTES TIENEN QUE VER CON la ASIGNACIONES PRESUPUESTALES, ROTACION DE FUNCIONARIOS Y SERVIDORES, DEFICIENCIA EN EQUIPOS INFORMATICOS, ENTRE OTROS., EL POCO PERSONAL ASIGNADO POR LA MODALIDAD CAS, QUE RETRASO LA ATENCIÓN OPORTUNA DE LOS PEDIDOS INGRESADOS.
- * FALTA DE INVOLUCRAMIENTO DE LOS DUEÑOS Y RESPONSABLES DE PROCESOS (GERENTES, SUB GERENTES Y DIRECTIVOS).
- * REPROGRAMACIÓN DE REUNIONES POR INASISTENCIA DE LOS DUEÑOS Y/O RESPONSABLES DE PROCESOS, FALTA DE ESPECIALISTAS EN GESTIÓN POR PROCESOS. LA SGM TD CUENTA CON SOLO DOS ESPECIALISTAS PARA LA IMPLEMENTACIÓN DE GESTIÓN POR PROCESOS A NIVEL DEL PLIEGO.
- * DEMORA EN LA ASIGNACIÓN PRESUPUESTAL PARA LA CONTRATACIÓN DE PERSONAL Y TRÁMITES ADMINISTRATIVOS (CARTAS NACIONALES ORIGINALES)
- * DISPONIBILIDAD PRESUPUESTAL DEFICIENTE POR LO QUE CAUSA RETRASO AL CUMPLIMIENTO DE LA ACTIVIDAD ESTRATEGICA INSTITUCIONAL.y AFECTAN LAS INCORPORACIONES DE ACTIVIDADES OPERATIVAS E INVERSIONES NUEVAS EN LOS DIFERENTES CENTROS DE COSTO, DEBIDO A NORMAS LEGALES EMITIDAS, MODIFICACIONES PRESUPUESTALES, ENTRE OTROS.
- * ASIMISMOLA ROTACIÓN CONSTANTE DE FUNCIONARIOS Y SERVIDORES EN LOS DIVERSOS CENTROS DE COSTO."

1.6 Recomendaciones de Mejora

- * Mejorar la articulación de los planes institucionales, a través de la articulación de la Actividades Operativas e inversiones con las acciones estratégicas institucionales, para lograr una articulación coherente del indicador tanto en el PEI como en el POI, que nos permite cuantificar su contribución al logro de la meta programada ESTABLECER ACTIVIDADES DE COMUNICACIÓN Y COORDINACIÓN ENTRE LOS ACTORES DECISORES DE LAS GERENCIAS REGIONALES, Y LOS ÓRGANOS DE APOYO QUE LES PERMITA CANALIZAR LOS REQUERIMIENTOS DE LOS ÓRGANOS DE LÍNEA, Y UNIDADES ORGÁNICAS A SU CARGO, PARA ALCANZAR LAS METAS PROGRAMADAS PARA EL AÑO 2024.
- * MANTENER EL SEGUIMIENTO Y MONITOREO DE LAS GERENCIAS REGIONALES, HACIA SUS ÓRGANOS DE LÍNEA, ASIMISMO, DEBEN PRESTAR EL ACOMPAÑAMIENTO Y APOYO PARA EL LOGRO DE LOS OEI DEL PEI 2022-2026..
- * CONTINUAR CON LAS COORDINACIONES CON LOS ACTORES DECISORES, A FIN DE SOLUCIONAR LAS DIFICULTADES PRESENTES, GESTIONAR LA DOTACIÓN DE RECURSOS A LAS ACTIVIDADES OPERATIVAS Y PROYECTOS DE INVERSIÓN, ADOPTANDO MEDIDAS EL LOGRO DE RESULTADOS DEL PEI PARA EL AÑO 2024





SECCIÓN I: INFORMACIÓN DE LOS SISTEMAS ADMINISTRATIVOS

Comprende la información relevante de los 11 Sistemas Administrativos del Estado mediante los cuales se organizan las actividades de la administración pública y que tienen por finalidad promover la eficacia y eficiencia siendo de aplicación nacional; Planeamiento Estratégico, Presupuesto Público, Inversión Pública, Abastecimiento, Contabilidad, Tesorería, Endeudamiento Público, Gestión de Recursos Humanos, Defensa Judicial del Estado, Control y Modernización de la Gestión Pública.

1. Sistema Nacional de Planeamiento Estratégico

1.1. Información General del PEI

Horizonte temporal del PEI			
Año Inicio	2022	Año Fin	2026
Resolución que aprueba el PEI vigente	REsolucion ejecutiva regional n°365-2023-grh/GR	Fecha de resolución	12/05/2023
Informe técnico CEPLAN	informe tecnico n°d000080-2023-ceplan-dncppei	Fecha de informe técnico	19/04/2023
Cantidad Objetivos Estratégicos Institucionales del PEI	8	Cantidad objetivos estratégicos Institucionales del PEI con ejecución presupuestal	8
Link del PEI en el Portal de Transparencia Estándar	http://datos.regionhuanuco.gob.pe/publico/PEI%202022-2026%20Modificado%20Huanuco%2029marz23.pdf		

1.2. Presupuesto asignado a Objetivos Estratégicos Institucionales del Plan Estratégico Institucional (PEI)

N°	Código de OEI	Descripción del OEI	POI Modificado consistente con el PIA	POI Anual Modificado (PIM)	POI Anual Modificado (en ejecución)
	A	B	C	D	E
1	OEI.01	MEJORAR LOS SERVICIOS DE EDUCACIÓN DE CALIDAD EN LOS DIFERENTES NIVELES Y MODALIDADES DE LA REGIÓN HUÁNUCO	618,334,018.00	763,410,959.00	762,214,805.17



2	OEI.02	GARANTIZAR LA ATENCIÓN DE SALUD INTEGRAL Y DE CALIDAD A LA POBLACIÓN DE LA REGIÓN HUÁNUCO	221,219,306.00	278,278,554.00	270,828,187.87
3	OEI.03	MEJORAR LA TRANSITABILIDAD Y ACCESO A LA CONECTIVIDAD DE LA POBLACIÓN	27,899,284.00	24,406,652.00	21,322,946.97
4	OEI.04	MEJORAR LA CONSERVACIÓN; RECUPERACIÓN Y APROVECHAMIENTO SOSTENIBLE DE LOS RECURSOS NATURALES EN LA REGIÓN HUÁNUCO	6,349,734.00	9,128,624.00	6,353,882.84
5	OEI.07	MEJORAR EL DESARROLLO TÉCNICO PRODUCTIVO Y EMPRESARIAL DE LOS AGENTES ECONÓMICOS ORGANIZADOS	34,925,890.00	33,773,828.00	29,033,844.28
6	OEI.06	GARANTIZAR UNA GESTIÓN INSTITUCIONAL ORIENTADA AL CIUDADANO	644,701,269.00	864,954,246.00	733,716,311.31
7	OEI.08	PROTEGER A LA POBLACIÓN Y SUS MEDIOS DE VIDA; FRENTE A PELIGROS DE ORIGEN NATURAL Y ANTRÓPICOS EN EL DEPARTAMENTO DE HUÁNUCO	2,728,730.00	18,987,984.00	10,427,767.95
8	OEI.05	PROMOVER LA ATENCIÓN INTERSECTORIAL PARA EL DESARROLLO SOCIAL EN LA POBLACIÓN DE LA REGIÓN HUÁNUCO	1,447,153.00	3,827,042.00	2,986,623.49

Nota:

A y B provienen de la información PEI.

C, D y E, provienen de la información del POI.

A, B, C, D y E puede obtenerlo al exportar excel del aplicativo Ceplan V.01 con usuario admin de Pliego (Menu: Reportes/Exportar/todas las UES./Generar por AO Anual 2022/Descargar)

Reglas:

C es el valor de la columna Total Fn(CS) de información del POI y se agrupa por objetivo estratégico y pliego presupuestal.

D es el valor de la columna Total Fn(RE) de información del POI y se agrupa por objetivo estratégico y pliego presupuestal.

E es el valor de la columna Total Fn(SE) de información del POI y se agrupa por objetivo estratégico y pliego presupuestal.

1.3. Cumplimiento de metas de indicadores de Objetivos Estratégicos Institucional del Plan Estratégico Institucional (PEI)



N°	Código de OEI	Código del indicador	Nombre del Indicador	Parámetro de Medición	Sentido Esperado del Indicador	Línea Base Año (*)	Línea Base Valor (**)	Valor esperado del indicador al final del período reportado (***)	Valor obtenido del indicador al final del período reportado (***)	% de avance del indicador en el período reportado	Comentario sobre el valor obtenido
	A	B	C	D	E	F	G	H	I	J	K
1	OEI.01	01.02	PORCENTAJE DE INSTITUCIONES EDUCATIVAS DE EDUCACIÓN BÁSICA REGULAR CON INFRAESTRUCTURA EN BUEN ESTADO PARA EL PROCESO PEDAGÓGICO	PORCENTAJE	ASCENDENTE	2020.00	18.30	19.04	0.00	0.00	NO SE CUENTA CON EL VALOR OBTENIDO Y AVANCE DEL INDICADOR DEBIDO A QUE SE ENCUENTRA EN PROCESO EL REPORTE DE SEGUIMIENTO DEL PEI AÑO 2023, EN FUNCION A LA GUÍA PARA EL SEGUIMIENTO Y EVALUACIÓN DEL CEP
2	OEI.04	04	NÚMERO DE HECTÁREAS DE ECOSISTEMAS CONSERVADOS, RECUPERADOS Y APROVECHADOS SOSTENIBLEMENTE	NUMERO	ASCENDENTE	2020.00	67,541.00	86,138.00	0.00	0.00	NO SE CUENTA CON EL VALOR OBTENIDO Y AVANCE DEL INDICADOR DEBIDO A QUE SE ENCUENTRA EN PROCESO EL REPORTE DE SEGUIMIENTO DEL PEI AÑO 2023, EN FUNCION A LA GUÍA PARA EL SEGUIMIENTO Y EVALUACIÓN DEL CEP

3	OEI.02	02	PORCENTAJE DE USUARIOS QUE REFIEREN ESTAR SATISFECHOS CON LA PRESTACIÓN DE SALUD SEGÚN NIVEL Y CATEGORÍA	PORCENTAJE	ASCENDENTE	2018.00	52.46	64.00	0.00	0.00	NO SE CUENTA CON EL VALOR OBTENIDO Y AVANCE DEL INDICADOR DEBIDO A QUE SE ENCUENTRA EN PROCESO EL REPORTE DE SEGUIMIENTO DEL PEI AÑO 2023, EN FUNCION A LA GUÍA PARA EL SEGUIMIENTO Y EVALUACIÓN DEL CEP
4	OEI.01	01.01	PORCENTAJE DE ESTUDIANTES EN EDAD ESCOLAR MATRICULADOS EN EDUCACIÓN BÁSICA REGULAR	PORCENTAJE	ASCENDENTE	2021.00	85.01	87.58	0.00	0.00	NO SE CUENTA CON EL VALOR OBTENIDO Y AVANCE DEL INDICADOR DEBIDO A QUE SE ENCUENTRA EN PROCESO EL REPORTE DE SEGUIMIENTO DEL PEI AÑO 2023, EN FUNCION A LA GUÍA PARA EL SEGUIMIENTO Y EVALUACIÓN DEL CEP



5	OEI.05	05	PORCENTAJE DE INDICADORES DE LA GERENCIA REGIONAL DE DESARROLLO SOCIAL QUE LOGRARON LA META ESTABLECIDA	PORCENTAJE	ASCENDENTE	2020.00	32.56	45.10	0.00	0.00	NO SE CUENTA CON EL VALOR OBTENIDO Y AVANCE DEL INDICADOR DEBIDO A QUE SE ENCUENTRA EN PROCESO EL REPORTE DE SEGUIMIENTO DEL PEI AÑO 2023, EN FUNCION A LA GUÍA PARA EL SEGUIMIENTO Y EVALUACIÓN DEL CEP
6	OEI.06	06	PORCENTAJE DE CUMPLIMIENTO DE LAS ACCIONES ESTRATÉGICAS INSTITUCIONALES DEL PEI	PORCENTAJE	ASCENDENTE	2020.00	29.79	53.93	0.00	0.00	NO SE CUENTA CON EL VALOR OBTENIDO Y AVANCE DEL INDICADOR DEBIDO A QUE SE ENCUENTRA EN PROCESO EL REPORTE DE SEGUIMIENTO DEL PEI AÑO 2023, EN FUNCION A LA GUÍA PARA EL SEGUIMIENTO Y EVALUACIÓN DEL CEP



7	OEI.08	08	PORCENTAJE DE POBLACIÓN EN CONDICIONES DE VULNERABILIDAD, ANTE LOS FENÓMENOS NATURALES Y ANTRÓPICOS	PORCENTAJE	DESCENDENTE	2020.00	19.00	17.00	0.00	0.00	NO SE CUENTA CON EL VALOR OBTENIDO Y AVANCE DEL INDICADOR DEBIDO A QUE SE ENCUENTRA EN PROCESO EL REPORTE DE SEGUIMIENTO DEL PEI AÑO 2023, EN FUNCION A LA GUÍA PARA EL SEGUIMIENTO Y EVALUACIÓN DEL CEP
8	OEI.07	07	TASA DE CRECIMIENTO DEL VALOR AGREGADO BRUTO DE LA PRODUCCIÓN DE ACTIVIDADES ECONÓMICAS DEL DEPARTAMENTO DE HUÁNUCO	TASA	ASCENDENTE	2019.00	1.26	2.24	0.00	0.00	NO SE CUENTA CON EL VALOR OBTENIDO Y AVANCE DEL INDICADOR DEBIDO A QUE SE ENCUENTRA EN PROCESO EL REPORTE DE SEGUIMIENTO DEL PEI AÑO 2023, EN FUNCION A LA GUÍA PARA EL SEGUIMIENTO Y EVALUACIÓN DEL CEP





9	OEI.03	03	PORCENTAJE DE VÍAS DEPARTAMENTALES PAVIMENTADAS	PORCENTAJE	ASCENDENTE	2020.00	4.31	5.75	0.00	0.00	NO SE CUENTA CON EL VALOR OBTENIDO Y AVANCE DEL INDICADOR DEBIDO A QUE SE ENCUENTRA EN PROCESO EL REPORTE DE SEGUIMIENTO DEL PEI AÑO 2023, EN FUNCION A LA GUÍA PARA EL SEGUIMIENTO Y EVALUACIÓN DEL CEP
---	--------	----	---	------------	------------	---------	------	------	------	------	--

Nota:

Columnas A hasta la J provienen de la información PEI. Se obtiene del Anexo B-2 del PEI, del reporte de seguimiento del aplicativo Ceplan V.01 (con usuario admin de Pliego) o las fichas técnicas de los indicadores.

(*) Línea Base Año: Indicar el año en que se realizó la primera medición del indicador.

(**) Línea Base Valor: Es el valor del indicador de objetivo estratégico previo a la entrada en vigor del Plan Estratégico Institucional de la Entidad.

(***) Información comprende el año de la rendición solicitada.

Reglas:

Columnas A hasta la J provienen de la información PEI.

Si el año de reporte aún se encuentra en curso, en la columna I se registra el valor obtenido hasta el último mes del año de reporte en el que se cuenta con información.

El porcentaje de avance se calcula como el valor de la columna I entre la columna H, multiplicado por cien, (I/H)*100, cuando el sentido esperado del indicador es ascendente; y (H/I)*100 cuando el sentido esperado del indicador es descendente.

En la columna K se registra cualquier comentario necesario sobre la fuente o cómo se obtuvo el valor obtenido o avance parcial del indicador.

2. Sistema Nacional de Presupuesto Público

N°	Unidad Ejecutora Presupuestal	Año	PIA	PIM	Compromiso	Devengado	Girado	% Compromiso	% Devengado	% Girado
	A	B	C	D	E	F	G	H	I	J
	TOTAL GENERAL		1,523,278,938.00	1,967,100,514.00	1,817,726,113.80	1,807,584,284.80	1,790,322,259.41	92.4	91.9	91.0
1	RED DE SALUD PACHITEA	2023	21,248,250.00	23,602,158.00	23,148,391.37	23,132,523.37	23,132,523.37	98.1	98.0	98.0
2	UNIDAD TERRITORIAL DE SALUD TINGO MARIA	2023	46,441,612.00	57,103,656.00	55,298,235.00	55,293,935.00	55,259,666.00	96.8	96.8	96.8



3	UNIDAD DE GESTION EDUCATIVA LOCAL HUAMALIES - LLATA - UGEL HUAMALIES	2023	53,887,894.00	65,356,054.00	65,175,086.22	65,284,269.27	64,010,651.49	99.7	99.9	97.9
4	HOSPITAL REGIONAL HERMILIO VALDIZÁN MEDRANO - HUÁNUCO	2023	75,696,598.00	98,183,204.00	94,659,659.00	94,291,148.00	91,044,955.00	96.4	96.0	92.7
5	UNIDAD EJECUTORA EDUCACION UGEL HUACAYBAMBA	2023	26,620,063.00	32,153,612.00	32,104,741.64	31,981,408.30	31,976,305.30	99.8	99.5	99.4
6	GOBIERNO REGIONAL DE HUÁNUCO - UNIDAD DE GESTION EDUCATIVA LOCAL AMBO - UGEL AMBO	2023	53,702,904.00	64,187,508.00	64,145,735.00	64,145,735.00	64,145,735.00	99.9	99.9	99.9
7	UNIDAD EJECUTORA 306 EDUCACION UGEL PUERTO INCA	2023	43,949,799.00	54,430,744.00	54,327,582.00	54,259,159.00	54,239,832.00	99.8	99.7	99.6
8	UNIDAD DE GESTION EDUCATIVA LOCAL PACHITEA - UGEL PACHITEA	2023	55,455,874.00	67,067,486.00	66,899,069.74	66,888,967.93	66,888,953.93	99.7	99.7	99.7





9	UNIDAD DE GESTIÓN EDUCATIVA LOCAL MARAÑÓN HUACRACHUCO - UGEL MARAÑÓN	2023	37,741,416.00	46,539,003.00	46,430,052.03	46,430,052.03	45,863,897.53	99.8	99.8	98.5
10	DIRECCION REGIONAL DE TRANSPORTES Y COMUNICACIONES HUANUCO	2023	52,077,826.00	82,254,744.00	78,011,285.00	71,190,634.46	71,178,778.46	94.8	86.5	86.5
11	DIRECCION REGIONAL DE AGRICULTURA HUANUCO	2023	21,653,411.00	28,282,858.00	25,570,779.47	25,320,791.45	25,259,517.46	90.4	89.5	89.3
12	RED DE SALUD DE HUAMALIES	2023	26,494,844.00	30,422,324.00	30,390,480.11	30,395,386.26	29,633,619.40	99.9	99.9	97.4
13	DIRECCIÓN REGIONAL DE EDUCACIÓN HUÁNUCO	2023	53,913,854.00	69,443,736.00	69,085,738.00	69,085,580.00	67,040,557.00	99.5	99.5	96.5
14	DIRECCIÓN REGIONAL DE SALUD HUÁNUCO	2023	29,821,526.00	43,897,935.00	40,369,746.39	40,369,536.39	38,220,791.13	92.0	92.0	87.1
15	RED DE SALUD YAROWILCA	2023	1,336,110.00	9,178,937.00	9,086,035.56	9,070,320.71	9,069,960.71	99.0	98.8	98.8
16	RED DE SALUD AMBO	2023	24,683,799.00	27,704,003.00	27,397,963.00	27,328,805.00	27,325,903.00	98.9	98.6	98.6
17	UNIDAD EJECUTORA 407 RED DE SALUD PUERTO INCA	2023	18,824,415.00	22,347,954.00	22,271,991.12	22,277,049.62	22,258,220.32	99.7	99.7	99.6



18	UNIDAD EJECUTORA N° 404 RED DE SALUD HUANUCO	2023	86,556,194.00	103,248,065.00	100,860,348.46	100,526,530.94	94,826,737.16	97.7	97.4	91.8
19	UNIDAD DE GESTION EDUCATIVA LOCAL HUANUCO - UGEL HUANUCO	2023	200,871,374.00	241,439,289.00	241,069,391.00	241,069,391.00	241,044,551.00	99.8	99.8	99.8
20	GOBIERNO REGIONAL HUÁNUCO - UNIDAD DE GESTION EDUCATIVA LOCAL YAROWILCA - UGEL YAROWILCA	2023	35,200,995.00	42,884,867.00	42,776,143.68	42,776,143.68	41,498,760.23	99.7	99.7	96.8
21	UNIDAD DE GESTION EDUCATIVA LOCAL LAURICOCHA - UGEL LAURICOCHA	2023	30,825,708.00	36,723,335.00	36,722,535.75	36,703,888.02	36,679,692.27	100.0	99.9	99.9
22	UNIDAD DE GESTION EDUCATIVA LOCAL DOS DE MAYO LA UNION - UGEL DOS DE MAYO	2023	49,235,741.00	59,691,147.00	59,629,534.00	59,483,502.00	59,483,023.00	99.9	99.7	99.7
23	UNIDAD DE GESTION EDUCATIVA LOCAL LEONCIO PRADO - UGEL LEONCIO PRADO	2023	106,213,150.00	129,752,885.00	129,472,314.76	129,439,904.05	129,432,043.05	99.8	99.8	99.8



24	RED DE SALUD LEONCIO PRADO - UNIDAD EJECUTORA 403 SALUD	2023	52,865,564.00	62,260,983.00	61,873,878.00	61,873,878.00	61,867,191.00	99.4	99.4	99.4
25	GOBIERNO REGIONAL HUÁNUCO	2023	317,960,017.00	468,944,027.00	340,949,397.50	338,965,745.32	338,940,394.60	72.7	72.3	72.3

Ver Anexo 2.1 al 2.4 (Adjunto en PDF)

Nota: Se toman en consideración las denominaciones usadas en sistema de consulta amigable del SIAF.

Leyenda:

A: Nombre de la Unidad Ejecutora Presupuestal

B: Año

C: Presupuesto Institucional de Apertura

D: Presupuesto Institucional Modificado

E: Compromiso

F: Devengado

G: Girado

H: Avance % Compromiso

I: Avance % Devengado

J: Avance % Girado

3. Sistema Nacional de Programación Multianual y Gestión de Inversiones

3.1. Inversión pública (IP)

N°	Unidad Ejecutora Presupuestal	Cantidad total de IP cerradas	Cantidad total de las IP Activas	Costo Total de las IP activas a la fecha de corte	Pago total de las IP activas a la fecha de corte	Saldo de las IP activas a la fecha de corte
	TOTAL GENERAL	4.00	1,181.00	2,384,034,308.68	2,153,098,380.89	239,009,515.13
1	RED DE SALUD PACHITEA	0.00	0.00	0.00	0.00	0.00
2	UNIDAD DE GESTION EDUCATIVA LOCAL HUAMALIES - LLATA - UGEL HUAMALIES	0.00	0.00	0.00	0.00	0.00
3	HOSPITAL REGIONAL HERMILIO VALDIZÁN MEDRANO - HUÁNUCO	0.00	2.00	1,654,532.00	1,654,532.00	0.00
4	GOBIERNO REGIONAL DE HUÁNUCO - UNIDAD DE GESTION EDUCATIVA LOCAL AMBO - UGEL AMBO	0.00	0.00	0.00	0.00	0.00
5	UNIDAD EJECUTORA 306 EDUCACION UGEL PUERTO INCA	3.00	3.00	370,600.00	370,600.00	0.00



6	UNIDAD DE GESTION EDUCATIVA LOCAL PACHITEA - UGEL PACHITEA	0.00	0.00	0.00	0.00	0.00
7	UNIDAD DE GESTIÓN EDUCATIVA LOCAL MARAÑÓN HUACRACHUCO - UGEL MARAÑÓN	0.00	0.00	0.00	0.00	0.00
8	DIRECCION REGIONAL DE TRANSPORTES Y COMUNICACIONES HUANUCO	1.00	12.00	366,018,546.69	129,327,004.57	233,253,900.80
9	DIRECCION REGIONAL DE AGRICULTURA HUANUCO	0.00	64.00	32,391,918.29	32,867,346.00	475,427.71
10	RED DE SALUD DOS DE MAYO	0.00	5.00	778,507.70	778,507.70	0.00
11	DIRECCIÓN REGIONAL DE EDUCACIÓN HUÁNUCO	0.00	4.00	18,243,823.68	18,411,748.50	167,924.82
12	DIRECCIÓN REGIONAL DE SALUD HUÁNUCO	0.00	15.00	9,826,305.20	9,831,374.95	5,069.75
13	RED DE SALUD AMBO	0.00	0.00	0.00	0.00	0.00
14	UNIDAD EJECUTORA 407 RED DE SALUD PUERTO INCA	0.00	0.00	0.00	0.00	0.00
15	UNIDAD EJECUTORA N° 404 RED DE SALUD HUANUCO	0.00	7.00	665,658.00	665,658.00	0.00
16	UNIDAD DE GESTION EDUCATIVA LOCAL HUANUCO - UGEL HUANUCO	0.00	0.00	0.00	0.00	0.00
17	UNIDAD DE GESTION EDUCATIVA LOCAL DOS DE MAYO LA UNION - UGEL DOS DE MAYO	0.00	0.00	0.00	0.00	0.00
18	UNIDAD DE GESTION EDUCATIVA LOCAL LEONCIO PRADO - UGEL LEONCIO PRADO	0.00	0.00	0.00	0.00	0.00
19	RED DE SALUD LEONCIO PRADO - UNIDAD EJECUTORA 403 SALUD	0.00	1.00	0.00	0.00	0.00
20	GOBIERNO REGIONAL HUÁNUCO	0.00	1,068.00	1,954,084,417.12	1,959,191,609.17	5,107,192.05

Ver Anexo 3.1 (Adjunto en PDF)

Nota: En donde corresponda, se toman en consideración las denominaciones usadas en sistema de consulta avanzada del MEF, debido a la variedad de tipos de formatos que existen en el Banco de Inversiones

Reglas: La cantidad de inversiones que forman parte del reporte, se conforma de todas las inversiones en estado Activo a la fecha de corte, más las inversiones con estado Cerrado dentro de periodo a rendir

3.2. Obras públicas (OP)

N°	Unidad Ejecutora Presupuestal	Cantida d total de OP	Cantidad de OP en ejecución	Cantidad de OP sin ejecución	Cantidad de OP paralizadas	Cantidad de OP culminadas	Costo Total Final de la OP	Monto Total Pagado	Saldo Por Pagar
----	-------------------------------	-----------------------	-----------------------------	------------------------------	----------------------------	---------------------------	----------------------------	--------------------	-----------------



	A	B	C	D	E	F	G	H	I
	TOTAL GENERAL	95.00	54.00	4.00	21.00	16.00	1,410,940,799.60	1,129,379,836.09	480,192,094.14
1	RED DE SALUD PACHITEA	0.00	0.00	0.00	0.00	0.00	0.00	0.00	0.00
2	UNIDAD DE GESTION EDUCATIVA LOCAL HUAMALIES - LLATA - UGEL HUAMALIES	0.00	0.00	0.00	0.00	0.00	0.00	0.00	0.00
3	GOBIERNO REGIONAL DE HUÁNUCO - UNIDAD DE GESTION EDUCATIVA LOCAL AMBO - UGEL AMBO	0.00	0.00	0.00	0.00	0.00	0.00	0.00	0.00
4	UNIDAD EJECUTORA 306 EDUCACION UGEL PUERTO INCA	0.00	0.00	0.00	0.00	0.00	0.00	0.00	0.00
5	UNIDAD DE GESTIÓN EDUCATIVA LOCAL MARAÑÓN HUACRACHUCO - UGEL MARAÑÓN	0.00	0.00	0.00	0.00	0.00	0.00	0.00	0.00
6	DIRECCION REGIONAL DE TRANSPORTES Y COMUNICACIONES HUANUCO	8.00	5.00	1.00	1.00	1.00	205,203,397.60	77,965,998.09	124,083,074.14
7	DIRECCIÓN REGIONAL DE EDUCACIÓN HUÁNUCO	0.00	0.00	0.00	0.00	0.00	0.00	0.00	0.00
8	RED DE SALUD AMBO	0.00	0.00	0.00	0.00	0.00	0.00	0.00	0.00
9	UNIDAD EJECUTORA 407 RED DE SALUD PUERTO INCA	0.00	0.00	0.00	0.00	0.00	0.00	0.00	0.00
10	UNIDAD DE GESTION EDUCATIVA LOCAL HUANUCO - UGEL HUANUCO	0.00	0.00	0.00	0.00	0.00	0.00	0.00	0.00
11	UNIDAD DE GESTION EDUCATIVA LOCAL DOS DE MAYO LA UNION - UGEL DOS DE MAYO	0.00	0.00	0.00	0.00	0.00	0.00	0.00	0.00



12	UNIDAD DE GESTION EDUCATIVA LOCAL LEONCIO PRADO - UGEL LEONCIO PRADO	0.00	0.00	0.00	0.00	0.00	0.00	0.00	0.00
13	RED DE SALUD LEONCIO PRADO - UNIDAD EJECUTORA 403 SALUD	0.00	0.00	0.00	0.00	0.00	0.00	0.00	0.00
14	GOBIERNO REGIONAL HUÁNUCO	87.00	49.00	3.00	20.00	15.00	1,205,737,402.00	1,051,413,838.00	356,109,020.00

Ver Anexo 3.2 (Adjunto en PDF)

Leyenda

Registrar la suma de los literales a, b, f, y g (Ver Anexo 3.2 Obras Publicas item E)

- a.- En proceso de contratación, si ya se convocó.
- b.- Con firma del Contrato, pero sin inicio de ejecución.
- f.- Con Recepción, cuando se cuente con el Acta de Recepción de Obra firmada por la Comisión de Recepción.
- g.- Con Liquidación, cuando se cuente con el documento de aprobación

4. Sistema Nacional de Contabilidad

INFORMACIÓN FINANCIERA

4.1 Estado de situación Financiera

N°	Unidad Ejecutora Presupuestal	Activo Corriente	Activo No Corriente	TOTAL ACTIVO	Pasivo Corriente	Pasivo No Corriente	Patrimonio	TOTAL PASIVO Y PATRIMONIO
1	DIRECCION REGIONAL DE AGRICULTURA HUANUCO	9,629,130.17	13,149,609.05	22,778,739.00	5,598,383.28	28,686,252.46	- 11,505,896.52	22,778,739.22
2	DIRECCIÓN REGIONAL DE EDUCACIÓN HUÁNUCO	2,566,585.42	7,588,062.98	10,154,648.40	35,840,014.72	388,425,204.27	- 414,110,570.59	10,154,648.40
3	DIRECCIÓN REGIONAL DE SALUD HUÁNUCO	128,924,684.24	6,789,800.39	135,714,484.63	7,117,287.79	63,110,347.94	65,486,848.90	135,714,484.63
4	DIRECCION REGIONAL DE TRANSPORTES Y COMUNICACIONES HUANUCO	47,865,731.59	109,146,921.49	157,012,653.08	39,898,638.81	7,369,334.86	109,744,679.41	157,012,653.08
5	GOBIERNO REGIONAL DE HUÁNUCO - UNIDAD DE GESTION EDUCATIVA LOCAL AMBO - UGEL AMBO	3,128,289.08	47,012,034.98	50,140,324.06	2,751,308.87	46,327,452.43	1,061,562.76	50,140,324.06



6	GOBIERNO REGIONAL HUÁNUCO	279,947,213.7 2	2,232,793,191. 64	2,512,740,405. 36	76,029,109.69	52,720,156.33	2,383,991,139. 34	2,512,740,405.36
7	GOBIERNO REGIONAL HUÁNUCO - UNIDAD DE GESTION EDUCATIVA LOCAL YAROWILCA - UGEL YAROWILCA	1,255,110.95	14,342,514.06	15,891,460.45	616,844.96	8,023,203.96	7,251,411.53	15,891,460.45
8	HOSPITAL REGIONAL HERMILIO VALDIZÁN MEDRANO - HUÁNUCO	36,929,759.66	55,566,204.41	92,495,964.07	8,118,244.13	32,353,556.95	52,024,162.99	92,495,964.07
9	RED DE SALUD AMBO	2,701,201.18	9,191,303.63	11,892,504.81	1,754,165.96	9,401,203.12	737,135.73	11,892,504.81
10	RED DE SALUD DE HUAMALIES	1,302,397.17	6,003,933.60	7,306,330.77	577,361.47	2,835,130.53	3,412,492.00	7,306,330.77
11	RED DE SALUD DOS DE MAYO	1,560,844.08	10,227,781.26	11,788,605.74	2,340,327.68	10,715,498.75	1,267,220.69	11,788,605.74
12	RED DE SALUD LEONCIO PRADO - UNIDAD EJECUTORA 403 SALUD	3,250,254.54	11,386,317.97	14,636,572.51	3,500,559.22	16,944,615.21	-5,808,601.92	14,636,572.51
13	RED DE SALUD PACHITEA	3,229,846.74	11,421,125.54	14,650,972.28	3,858,679.10	2,789,349.75	6,648,028.85	8,002,943.43
14	RED DE SALUD YAROWILCA	729,117.98	2,691,469.42	3,420,587.40	325,812.57	0.00	3,094,774.83	3,420,587.40
15	UNIDAD DE GESTION EDUCATIVA LOCAL DOS DE MAYO LA UNION - UGEL DOS DE MAYO	2,881,026.32	57,806,519.75	60,687,546.07	1,797,637.66	17,199,496.29	41,690,412.12	60,687,546.07
16	UNIDAD DE GESTION EDUCATIVA LOCAL HUAMALIES - LLATA - UGEL HUAMALIES	1,553,965.65	73,635,189.40	75,189,155.05	1,386,202.37	10,628,857.78	63,174,094.90	75,189,155.05
17	UNIDAD DE GESTION EDUCATIVA LOCAL HUANUCO - UGEL HUANUCO	8,100,609.23	117,954,159.0 8	126,054,768.3 1	8,153,569.19	67,762,615.83	50,138,583.38	126,054,768.31
18	UNIDAD DE GESTION EDUCATIVA LOCAL LAURICOCHA - UGEL LAURICOCHA	1,978,316.91	18,232,267.32	20,210,584.23	1,654,457.37	7,030,777.62	11,525,349.24	20,210,584.23
19	UNIDAD DE GESTION EDUCATIVA LOCAL LEONCIO PRADO - UGEL LEONCIO PRADO	4,846,871.56	78,271,269.23	83,118,140.79	7,006,661.14	53,713,891.42	22,397,588.23	83,118,140.79
20	UNIDAD DE GESTIÓN EDUCATIVA LOCAL MARAÑÓN HUACRACHUCO - UGEL MARAÑÓN	1,008,342.94	37,772,092.79	38,780,435.73	1,272,648.60	13,866,848.18	23,640,938.95	38,780,435.73
21	UNIDAD DE GESTION EDUCATIVA LOCAL PACHITEA - UGEL PACHITEA	1,731,104.45	12,955,540.78	14,686,645.23	1,183,337.24	8,895,309.85	4,607,998.14	14,686,645.23
22	UNIDAD EJECUTORA EDUCACION UGEL HUACAYBAMBA	999,035.07	24,708,726.41	25,707,761.48	569,936.83	8,493,933.25	16,643,891.40	25,707,761.48



23	UNIDAD EJECUTORA N° 404 RED DE SALUD HUANUCO	7,531,297.42	49,881,909.53	57,413,206.95	9,347,408.01	26,430,867.75	21,634,931.19	57,413,206.95
24	UNIDAD EJECUTORA 306 EDUCACION UGEL PUERTO INCA	2,730,118.79	12,758,157.55	15,488,276.34	1,893,143.67	4,517,085.39	9,078,047.28	15,488,276.34
25	UNIDAD EJECUTORA 407 RED DE SALUD PUERTO INCA	1,166,936.09	3,513,079.49	4,680,015.58	1,359,332.92	3,012,298.06	308,384.52	4,680,015.58
26	UNIDAD TERRITORIAL DE SALUD TINGO MARIA	18,831,156.82	13,927,288.18	32,758,445.00	5,484,030.60	24,346,088.10	2,928,326.30	32,758,445.00

4.2 Estado de Gestión

N°	Unidad Ejecutora Presupuestal	Ingresos	Costos y Gastos	RESULTADO DEL EJERCICIO SUPERAVIT (DEFICIT)
1	DIRECCION REGIONAL DE AGRICULTURA HUANUCO	24,931,194.72	-26,201,934.76	-1,270,740.04
2	DIRECCIÓN REGIONAL DE EDUCACIÓN HUÁNUCO	79,490,983.83	-42,704,692.99	36,786,290.84
3	DIRECCIÓN REGIONAL DE SALUD HUÁNUCO	112,925,619.90	-99,436,559.13	13,489,060.77
4	DIRECCION REGIONAL DE TRANSPORTES Y COMUNICACIONES HUANUCO	63,951,606.75	-25,404,018.72	38,547,588.03
5	GOBIERNO REGIONAL DE HUÁNUCO - UNIDAD DE GESTION EDUCATIVA LOCAL AMBO - UGEL AMBO	65,028,525.13	70,159,539.06	-5,131,013.93
6	GOBIERNO REGIONAL HUÁNUCO	360,391,971.85	-254,732,544.89	105,659,426.96
7	GOBIERNO REGIONAL HUÁNUCO - UNIDAD DE GESTION EDUCATIVA LOCAL YAROWILCA - UGEL YAROWILCA	42,951,817.61	48,822,987.75	5,871,170.14
8	HOSPITAL REGIONAL HERMILIO VALDIZÁN MEDRANO - HUÁNUCO	155,546,131.13	-124,435,795.24	31,110,335.89
9	RED DE SALUD AMBO	29,059,549.13	30,768,312.42	1,708,763.29
10	RED DE SALUD DE HUAMALIES	30,815,068.09	-31,501,687.11	-686,619.02
11	RED DE SALUD DOS DE MAYO	29,754,848.27	36,082,776.35	6,327,928.08
12	RED DE SALUD LEONCIO PRADO - UNIDAD EJECUTORA 403 SALUD	64,204,399.16	-71,974,696.47	-7,770,297.31



13	RED DE SALUD PACHITEA	23,568,726.60	-25,817,677.82	-2,248,951.22
14	RED DE SALUD YAROWILCA	11,709,521.54	8,762,791.08	2,946,730.46
15	UNIDAD DE GESTION EDUCATIVA LOCAL DOS DE MAYO LA UNION - UGEL DOS DE MAYO	60,677,259.01	-66,747,337.14	-6,070,078.13
16	UNIDAD DE GESTION EDUCATIVA LOCAL HUAMALIES - LLATA - UGEL HUAMALIES	66,459,521.34	-71,760,419.73	-5,300,898.39
17	UNIDAD DE GESTION EDUCATIVA LOCAL HUANUCO - UGEL HUANUCO	249,792,052.28	-279,193,041.01	-29,400,988.73
18	UNIDAD DE GESTION EDUCATIVA LOCAL LAURICOCHA - UGEL LAURICOCHA	36,845,758.41	-40,364,740.41	-3,518,982.00
19	UNIDAD DE GESTION EDUCATIVA LOCAL LEONCIO PRADO - UGEL LEONCIO PRADO	130,040,515.53	-131,479,306.51	-1,438,790.98
20	UNIDAD DE GESTIÓN EDUCATIVA LOCAL MARAÑÓN HUACRACHUCO - UGEL MARAÑÓN	46,741,678.92	-48,424,077.60	-1,682,398.68
21	UNIDAD DE GESTION EDUCATIVA LOCAL PACHITEA - UGEL PACHITEA	67,454,444.72	-71,410,570.42	3,956,125.70
22	UNIDAD EJECUTORA EDUCACION UGEL HUACAYBAMBA	32,330,320.18	37,511,703.36	5,181,383.18
23	UNIDAD EJECUTORA N° 404 RED DE SALUD HUANUCO	98,785,727.72	-110,143,022.91	-11,357,295.19
24	UNIDAD EJECUTORA 306 EDUCACION UGEL PUERTO INCA	54,650,261.53	-59,294,673.39	-4,644,411.86
25	UNIDAD EJECUTORA 407 RED DE SALUD PUERTO INCA	22,351,419.65	-24,184,049.91	-1,832,630.26
26	UNIDAD TERRITORIAL DE SALUD TINGO MARIA	71,062,301.66	-72,279,110.27	-1,216,808.61

Ver Anexo 4.2: EF-2 (Adjunto en PDF)

4.3 Estado de Cambios de Patrimonio Neto

N°	Unidad Ejecutora Presupuestal	Hacienda Nacional	Hacienda Nacional Adicional	Resultados No Realizados	Reservas	Resultados Acumulados	TOTAL
----	-------------------------------	-------------------	-----------------------------	--------------------------	----------	-----------------------	-------



1	DIRECCION REGIONAL DE AGRICULTURA HUANUCO	417,022,014.34	0.00	667,238.52	0.00	-429,195,149.38	- 11,505,896. 52
2	DIRECCIÓN REGIONAL DE EDUCACIÓN HUÁNUCO	54,231,965.44	0.00	4,032,337.16	0.00	-472,374,873.19	- 414,110,57 0.59
3	DIRECCIÓN REGIONAL DE SALUD HUÁNUCO	47,050,805.33	0.00	904,749.44	0.00	5,147,812.47	53,103,367. 24
4	DIRECCION REGIONAL DE TRANSPORTES Y COMUNICACIONES HUANUCO	374,727,788.13	0.00	327,298.40	0.00	-265,310,407.12	109,744,67 9.41
5	GOBIERNO REGIONAL DE HUÁNUCO - UNIDAD DE GESTION EDUCATIVA LOCAL AMBO - UGEL AMBO	35,498,091.23	0.00	1,840,481.96	0.00	36,277,010.43	1,061,562.7 6
6	GOBIERNO REGIONAL HUÁNUCO	2,186,703,001.68	0.00	1,931,425.59	0.00	195,356,712.07	2,383,991,1 39.34
7	GOBIERNO REGIONAL HUÁNUCO - UNIDAD DE GESTION EDUCATIVA LOCAL YAROWILCA - UGEL YAROWILCA	12,576,088.26	0.00	0.00	0.00	-5,324,676.73	7,251,411.5 3
8	HOSPITAL REGIONAL HERMILIO VALDIZÁN MEDRANO - HUÁNUCO	17,850,544.56	0.00	1,442,735.00	0.00	32,730,883.43	52,024,162. 99
9	RED DE SALUD AMBO	8,370,427.10	0.00	0.00	0.00	7,633,291.37	737,135.73
10	RED DE SALUD DE HUAMALIES	7,826,146.56	0.00	0.00	0.00	-3,932,307.79	3,893,838.7 7
11	RED DE SALUD DOS DE MAYO	15,096,166.00	0.00	122,906.57	0.00	14,486,293.62	1,267,220.6 9
12	RED DE SALUD LEONCIO PRADO - UNIDAD EJECUTORA 403 SALUD	9,085,872.26	0.00	0.00	0.00	-14,894,474.18	5,808,601.9 2
13	RED DE SALUD PACHITEA	3,985,165.29	0.00	0.00	0.00	4,017,778.14	8,002,943.4 3
14	RED DE SALUD YAROWILCA	0.00	0.00	0.00	0.00	3,094,774.83	3,094,774. 1
15	UNIDAD DE GESTION EDUCATIVA LOCAL DOS DE MAYO LA UNION - UGEL DOS DE MAYO	39,480,571.31	0.00	420,327.87	0.00	1,789,512.94	41,690,41 1



16	UNIDAD DE GESTION EDUCATIVA LOCAL HUAMALIES - LLATA - UGEL HUAMALIES	63,598,737.75	0.00	21,559,229.02	0.00	-21,983,871.87	63,174,094.90
17	UNIDAD DE GESTION EDUCATIVA LOCAL HUANUCO - UGEL HUANUCO	63,139,432.67	0.00	2,582,468.81	0.00	-1,558,318.10	50,138,583.38
18	UNIDAD DE GESTION EDUCATIVA LOCAL LAURICOCHA - UGEL LAURICOCHA	8,996,783.66	0.00	6,501,252.91	0.00	-3,972,687.33	11,525,349.24
19	UNIDAD DE GESTION EDUCATIVA LOCAL LEONCIO PRADO - UGEL LEONCIO PRADO	20,679,934.09	0.00	1,370,361.86	0.00	347,292.28	22,397,588.23
20	UNIDAD DE GESTIÓN EDUCATIVA LOCAL MARAÑÓN HUACRACHUCO - UGEL MARAÑÓN	11,365,976.49	0.00	3,289,512.46	0.00	8,985,450.00	23,640,938.95
21	UNIDAD DE GESTION EDUCATIVA LOCAL PACHITEA - UGEL PACHITEA	10,944,776.00	0.00	631,513.04	0.00	6,968,290.00	4,607,998.14
22	UNIDAD EJECUTORA EDUCACION UGEL HUACAYBAMBA	18,425,929.20	0.00	1,184,483.50	0.00	2,966,521.30	16,643,891.40
23	UNIDAD EJECUTORA N° 404 RED DE SALUD HUANUCO	38,179,730.13	0.00	928,803.37	0.00	-17,473,602.31	21,634,931.19
24	UNIDAD EJECUTORA 306 EDUCACION UGEL PUERTO INCA	8,960,773.59	0.00	3,409,418.03	0.00	-3,292,144.34	9,078,047.28
25	UNIDAD EJECUTORA 407 RED DE SALUD PUERTO INCA	2,921,252.01	0.00	0.00	0.00	-2,612,867.49	308,384.52
26	UNIDAD TERRITORIAL DE SALUD TINGO MARIA	40,972,934.56	0.00	460,548.00	0.00	-38,508,156.26	2,928,326.30

Ver Anexo 4.3: EF-3 (Adjunto en PDF)

4.4 Estado de Flujos de Efectivo

N°	Unidad Ejecutora Presupuestal	A. Actividades de Operación	B. Actividades de Inversión	C. Actividades de Financiamiento	D. Total Aumento (Disminución) del Efectivo y Equivalente al efectivo	E. Diferencia de Cambio	F. Saldo Efectivo y Equivalente al efectivo al inicio del ejercicio	G. Saldo Efectivo y Equivalente al efectivo al finalizar el ejercicio



		Entradas de Efectivo	Salidas de Efectivo	Aumento (disminución) Efectivo y Equivalente al Efectivo	Entradas de Efectivo	Salidas de Efectivo	Aumento (Disminución) Efectivo y Equivalente al Efectivo	Entradas de Efectivo	Salidas de Efectivo	Aumento (Disminución) Efectivo y Equivalente al Efectivo				
1	DIRECCION REGIONAL DE AGRICULTURA HUANUCO	21,712,009.96	18,729,028.83	2,982,981.13	0.00	1,959,428.58	-1,959,428.58	0.00	0.00	0.00	1,023,552.55	0.00	4,531,255.28	5,554,807.83
2	DIRECCIÓN REGIONAL DE EDUCACIÓN HUÁNUCO	67,128,425.54	-66,689,468.82	438,956.72	0.00	-456,314.62	-456,314.62	0.00	0.00	0.00	-17,357.90	0.00	140,001.57	122,643.67
3	DIRECCIÓN REGIONAL DE SALUD HUÁNUCO	38,186,753.16	-38,590,037.06	-51,641.95	0.00	-1,258,971.84	-1,258,971.84	0.00	0.00	0.00	-1,310,613.79	0.00	4,676,661.25	3,366,047.46
4	DIRECCION REGIONAL DE TRANSPORTES Y COMUNICACIONES HUANUCO	56,694,975.28	-16,295,428.53	40,399,546.75	0.00	17,309,882.20	-17,309,882.20	0.00	0.00	0.00	23,089,664.55	0.00	16,437,541.74	39,527,206.29
5	GOBIERNO REGIONAL DE HUÁNUCO - UNIDAD DE GESTION EDUCATIVA LOCAL AMBO - UGEL AMBO	61,422,710.53	-61,330,785.75	91,924.78	0.00	-77,168.21	-77,168.21	0.00	0.00	0.00	14,756.57	0.00	58,417.36	73,173.93
6	GOBIERNO REGIONAL HUÁNUCO	331,265,787.75	-122,442,305.78	208,823,481.97	0.00	-234,654,649.04	-234,654,649.04	0.00	0.00	0.00	-25,831,167.07	0.00	181,745,071.14	155,913,904.07
7	GOBIERNO REGIONAL HUÁNUCO - UNIDAD DE GESTION EDUCATIVA LOCAL YAROWILCA - UGEL YAROWILCA	41,505,844.40	-41,360,721.80	145,122.60	0.00	-138,038.43	-138,038.43	0.00	0.00	0.00	7,084.17	0.00	17,529.87	24,614.04
8	HOSPITAL REGIONAL HERMILIO VALDIZÁN MEDRANO - HUÁNUCO	84,127,783.43	-94,202,865.81	-10,075,082.34	0.00	-987,493.81	-987,493.81	0.00	0.00	0.00	-11,062,576.15	0.00	15,163,660.58	4,101,084.43
9	RED DE SALUD AMBO	26,438,232.17	25,920,561.17	517,671.00	0.00	643,087.96	643,087.96	0.00	0.00	0.00	125,416.96	0.00	702,183.57	576,766.96



10	RED DE SALUD DE HUAMALIES	29,895,485.52	-29,805,980.72	89,504.80	0.00	-625,414.75	-625,414.75	0.00	0.00	0.00	-535,909.95	0.00	702,676.78	166,766.83
11	RED DE SALUD DOS DE MAYO	28,112,928.37	28,894,719.86	781,791.49	0.00	125,783.12	125,783.12	0.00	0.00	0.00	907,574.61	0.00	1,002,855.44	95,280.83
12	RED DE SALUD LEONCIO PRADO - UNIDAD EJECUTORA 403 SALUD	64,117,276.60	62,088,610.25	2,028,666.35	0.00	2,004,725.36	-2,004,725.36	0.00	0.00	0.00	23,940.99	0.00	1,255,988.58	1,279,929.57
13	RED DE SALUD PACHITEA	22,587,232.57	-22,687,217.29	-99,984.72	0.00	-254,893.74	-254,893.74	0.00	0.00	0.00	-354,878.46	0.00	932,014.21	577,135.75
14	RED DE SALUD YAROWILCA	9,191,628.52	9,114,832.46	76,796.06	0.00	0.00	0.00	0.00	0.00	0.00	76,796.06	0.00	70,965.53	147,761.59
15	UNIDAD DE GESTION EDUCATIVA LOCAL DOS DE MAYO LA UNION - UGEL DOS DE MAYO	57,365,878.66	-57,238,088.71	127,789.95	0.00	-123,892.30	-123,892.30	0.00	0.00	0.00	3,897.65	0.00	37,999.69	41,897.34
16	UNIDAD DE GESTION EDUCATIVA LOCAL HUAMALIES - LLATA - UGEL HUAMALIES	64,051,889.24	-63,921,384.68	130,504.56	0.00	-144,797.51	-144,797.51	0.00	0.00	0.00	-14,292.95	0.00	14,508.37	215.42
17	UNIDAD DE GESTION EDUCATIVA LOCAL HUANUCO - UGEL HUANUCO	0.00	0.00	242,656.61	0.00	0.00	-37,268.97	0.00	0.00	0.00	-64,612.36	0.00	147,395.90	82,783.54
18	UNIDAD DE GESTION EDUCATIVA LOCAL LAURICOCHA - UGEL LAURICOCHA	35,064,243.12	-34,971,844.38	92,398.74	0.00	-126,500.00	-126,500.00	0.00	0.00	0.00	-34,101.26	0.00	36,740.95	2,639.69
19	UNIDAD DE GESTION EDUCATIVA LOCAL LEONCIO PRADO - UGEL LEONCIO PRADO	125,849,086.19	-125,692,934.92	156,151.27	0.00	-75,887.49	-75,887.49	0.00	0.00	0.00	80,263.78	0.00	50,167.28	130,431.06
20	UNIDAD DE GESTIÓN EDUCATIVA LOCAL MARAÑÓN HUACRACHUCO - UGEL MARAÑÓN	45,935,916.79	-45,890,457.45	45,470.92	0.00	-54,530.00	-54,530.00	0.00	0.00	0.00	-9,059.08	0.00	70,946.38	61,887.38
21	UNIDAD DE GESTION EDUCATIVA LOCAL PACHITEA - UGEL PACHITEA	65,245,113.20	-64,889,865.54	355,247.63	0.00	-326,547.23	-326,547.23	0.00	0.00	0.00	28,700.40	0.00	106,198.49	134,898.88



22	UNIDAD EJECUTORA EDUCACION UGEL HUACAYBAMBA	31,521,573.16	-31,432,202.47	89,370.69	0.00	101,043.28	101,043.28	0.00	0.00	0.00	11,672.59	0.00	40,843.24	29,170.65
23	UNIDAD EJECUTORA N° 404 RED DE SALUD HUANUCO	94,264,037.39	101,921,337.29	-7,657,299.90	0.00	1,719,819.93	-1,719,819.93	0.00	0.00	0.00	-9,377,119.83	0.00	12,752,248.60	3,375,128.77
24	UNIDAD EJECUTORA 306 EDUCACION UGEL PUERTO INCA	52,399,327.86	-52,312,363.55	86,964.31	0.00	-74,898.71	-74,898.71	0.00	0.00	0.00	12,065.60	0.00	37,438.36	49,503.96
25	UNIDAD EJECUTORA 407 RED DE SALUD PUERTO INCA	21,335,796.95	-20,864,278.44	471,518.51	0.00	-913,343.99	-913,343.99	0.00	0.00	0.00	-441,825.48	0.00	461,604.05	19,778.57
26	UNIDAD TERRITORIAL DE SALUD TINGO MARIA	50,582,870.87	-55,255,845.43	-4,672,974.56	0.00	-240,510.99	-240,510.99	0.00	0.00	0.00	-4,913,485.55	0.00	7,474,369.10	2,560,883.55

4.5 Estado de la Depuración y Sinceramiento

Ver Anexo 4.5: (Adjunto en PDF)



5. Sistema Nacional de Tesorería

5.1. Cartas Fianzas Vigentes

N°	Unidad Ejecutora Presupuestal	Cantidad Total de Cartas Fianza (*)
	TOTAL GENERAL	30,500.00
1	RED DE SALUD PACHITEA	1.00
2	UNIDAD TERRITORIAL DE SALUD TINGO MARIA	0.00
3	UNIDAD DE GESTION EDUCATIVA LOCAL HUAMALIES - LLATA - UGEL HUAMALIES	0.00
4	HOSPITAL REGIONAL HERMILIO VALDIZÁN MEDRANO - HUÁNUCO	5.00
5	GOBIERNO REGIONAL DE HUÁNUCO - UNIDAD DE GESTION EDUCATIVA LOCAL AMBO - UGEL AMBO	0.00
6	UNIDAD EJECUTORA 306 EDUCACION UGEL PUERTO INCA	0.00
7	UNIDAD DE GESTION EDUCATIVA LOCAL PACHITEA - UGEL PACHITEA	0.00
8	UNIDAD DE GESTIÓN EDUCATIVA LOCAL MARAÑÓN HUACRACHUCO - UGEL MARAÑÓN	0.00
9	DIRECCION REGIONAL DE TRANSPORTES Y COMUNICACIONES HUANUCO	21.00
10	DIRECCION REGIONAL DE AGRICULTURA HUANUCO	0.00
11	DIRECCIÓN REGIONAL DE EDUCACIÓN HUÁNUCO	0.00
12	DIRECCIÓN REGIONAL DE SALUD HUÁNUCO	9.00
13	RED DE SALUD YAROWILCA	0.00
14	RED DE SALUD AMBO	1.00
15	UNIDAD EJECUTORA N° 404 RED DE SALUD HUANUCO	30,230.00
16	UNIDAD DE GESTION EDUCATIVA LOCAL HUANUCO - UGEL HUANUCO	0.00
17	GOBIERNO REGIONAL HUÁNUCO - UNIDAD DE GESTION EDUCATIVA LOCAL YAROWILCA - UGEL YAROWILCA	0.00
18	UNIDAD DE GESTION EDUCATIVA LOCAL LAURICOCHA - UGEL LAURICOCHA	0.00
19	UNIDAD DE GESTION EDUCATIVA LOCAL DOS DE MAYO LA UNION - UGEL DOS DE MAYO	0.00
20	UNIDAD DE GESTION EDUCATIVA LOCAL LEONCIO PRADO - UGEL LEONCIO PRADO	0.00
21	RED DE SALUD LEONCIO PRADO - UNIDAD EJECUTORA 403 SALUD	0.00
22	GOBIERNO REGIONAL HUÁNUCO	233.00

Ver Anexo 5.1 (Adjunto en PDF)

(*) Indicar la cantidad de carta fianza vigentes hasta la fecha de corte, asimismo, deberá incluir aquellas cartas fianzas que se encuentren proceso de renovación.

5.2. Documentos Valorados en Custodia

N°	Unidad Ejecutora Presupuestal	Cantidad de Letras (*)	Cantidad de Pagarés (*)	Cantidad de Facturas negociables (*)	Cantidad de otros documentos (*)
----	-------------------------------	------------------------	-------------------------	--------------------------------------	----------------------------------



	TOTAL GENERAL	0.00	0.00	0.00	2,830.00
1	RED DE SALUD PACHITEA	0.00	0.00	0.00	0.00
2	UNIDAD TERRITORIAL DE SALUD TINGO MARIA	0.00	0.00	0.00	0.00
3	UNIDAD DE GESTION EDUCATIVA LOCAL HUAMALIES - LLATA - UGEL HUAMALIES	0.00	0.00	0.00	0.00
4	HOSPITAL REGIONAL HERMILIO VALDIZÁN MEDRANO - HUÁNUCO	0.00	0.00	0.00	0.00
5	GOBIERNO REGIONAL DE HUÁNUCO - UNIDAD DE GESTION EDUCATIVA LOCAL AMBO - UGEL AMBO	0.00	0.00	0.00	0.00
6	UNIDAD EJECUTORA 306 EDUCACION UGEL PUERTO INCA	0.00	0.00	0.00	0.00
7	UNIDAD DE GESTION EDUCATIVA LOCAL PACHITEA - UGEL PACHITEA	0.00	0.00	0.00	0.00
8	UNIDAD DE GESTIÓN EDUCATIVA LOCAL MARAÑÓN HUACRACHUCO - UGEL MARAÑÓN	0.00	0.00	0.00	0.00
9	DIRECCION REGIONAL DE TRANSPORTES Y COMUNICACIONES HUANUCO	0.00	0.00	0.00	0.00
10	DIRECCION REGIONAL DE AGRICULTURA HUANUCO	0.00	0.00	0.00	0.00
11	DIRECCIÓN REGIONAL DE EDUCACIÓN HUÁNUCO	0.00	0.00	0.00	0.00
12	DIRECCIÓN REGIONAL DE SALUD HUÁNUCO	0.00	0.00	0.00	0.00
13	RED DE SALUD YAROWILCA	0.00	0.00	0.00	0.00
14	RED DE SALUD AMBO	0.00	0.00	0.00	2,830.00
15	UNIDAD EJECUTORA N° 404 RED DE SALUD HUANUCO	0.00	0.00	0.00	0.00
16	UNIDAD DE GESTION EDUCATIVA LOCAL HUANUCO - UGEL HUANUCO	0.00	0.00	0.00	0.00
17	GOBIERNO REGIONAL HUÁNUCO - UNIDAD DE GESTION EDUCATIVA LOCAL YAROWILCA - UGEL YAROWILCA	0.00	0.00	0.00	0.00
18	UNIDAD DE GESTION EDUCATIVA LOCAL LAURICOCHA - UGEL LAURICOCHA	0.00	0.00	0.00	0.00
19	UNIDAD DE GESTION EDUCATIVA LOCAL DOS DE MAYO LA UNION - UGEL DOS DE MAYO	0.00	0.00	0.00	0.00
20	UNIDAD DE GESTION EDUCATIVA LOCAL LEONCIO PRADO - UGEL LEONCIO PRADO	0.00	0.00	0.00	0.00
21	RED DE SALUD LEONCIO PRADO - UNIDAD EJECUTORA 403 SALUD	0.00	0.00	0.00	0.00
22	GOBIERNO REGIONAL HUÁNUCO	0.00	0.00	0.00	0.00

Ver Anexo 5.2 (Adjunto en PDF)



(*) Indicar la cantidad de documentos valorados en custodia hasta la fecha de corte.

5.3. Fideicomisos

N°	Unidad Ejecutora Presupuestal	Cantidad de Cuentas de Fideicomiso (*)
	TOTAL GENERAL	10.00
1	RED DE SALUD PACHITEA	0.00
2	UNIDAD TERRITORIAL DE SALUD TINGO MARIA	0.00
3	UNIDAD DE GESTION EDUCATIVA LOCAL HUAMALIES - LLATA - UGEL HUAMALIES	0.00
4	HOSPITAL REGIONAL HERMILIO VALDIZÁN MEDRANO - HUÁNUCO	0.00
5	GOBIERNO REGIONAL DE HUÁNUCO - UNIDAD DE GESTION EDUCATIVA LOCAL AMBO - UGEL AMBO	0.00
6	UNIDAD EJECUTORA 306 EDUCACION UGEL PUERTO INCA	0.00
7	UNIDAD DE GESTION EDUCATIVA LOCAL PACHITEA - UGEL PACHITEA	0.00
8	UNIDAD DE GESTIÓN EDUCATIVA LOCAL MARAÑÓN HUACRACHUCO - UGEL MARAÑÓN	0.00
9	DIRECCION REGIONAL DE TRANSPORTES Y COMUNICACIONES HUANUCO	0.00
10	DIRECCION REGIONAL DE AGRICULTURA HUANUCO	0.00
11	DIRECCIÓN REGIONAL DE EDUCACIÓN HUÁNUCO	0.00
12	DIRECCIÓN REGIONAL DE SALUD HUÁNUCO	0.00
13	RED DE SALUD YAROWILCA	0.00
14	RED DE SALUD AMBO	0.00
15	UNIDAD EJECUTORA N° 404 RED DE SALUD HUANUCO	0.00
16	UNIDAD DE GESTION EDUCATIVA LOCAL HUANUCO - UGEL HUANUCO	0.00
17	GOBIERNO REGIONAL HUÁNUCO - UNIDAD DE GESTION EDUCATIVA LOCAL YAROWILCA - UGEL YAROWILCA	0.00
18	UNIDAD DE GESTION EDUCATIVA LOCAL LAURICOCHA - UGEL LAURICOCHA	0.00
19	UNIDAD DE GESTION EDUCATIVA LOCAL DOS DE MAYO LA UNION - UGEL DOS DE MAYO	0.00
20	UNIDAD DE GESTION EDUCATIVA LOCAL LEONCIO PRADO - UGEL LEONCIO PRADO	0.00
21	RED DE SALUD LEONCIO PRADO - UNIDAD EJECUTORA 403 SALUD	0.00
22	GOBIERNO REGIONAL HUÁNUCO	10.00

Ver Anexo 5.3 (Adjunto en PDF)

(*) Indicar la cantidad de cuentas de fideicomiso que tenga la entidad a la fecha de corte.

5.4. Saldos de Cuentas



N°	Unidad Ejecutora Presupuestal	Cantidad de Cuentas (*)
	TOTAL GENERAL	96.00
1	RED DE SALUD PACHITEA	3.00
2	UNIDAD TERRITORIAL DE SALUD TINGO MARIA	4.00
3	UNIDAD DE GESTION EDUCATIVA LOCAL HUAMALIES - LLATA - UGEL HUAMALIES	2.00
4	HOSPITAL REGIONAL HERMILIO VALDIZÁN MEDRANO - HUÁNUCO	4.00
5	GOBIERNO REGIONAL DE HUÁNUCO - UNIDAD DE GESTION EDUCATIVA LOCAL AMBO - UGEL AMBO	4.00
6	UNIDAD EJECUTORA 306 EDUCACION UGEL PUERTO INCA	4.00
7	UNIDAD DE GESTION EDUCATIVA LOCAL PACHITEA - UGEL PACHITEA	4.00
8	UNIDAD DE GESTIÓN EDUCATIVA LOCAL MARAÑÓN HUACRACHUCO - UGEL MARAÑÓN	3.00
9	DIRECCION REGIONAL DE TRANSPORTES Y COMUNICACIONES HUANUCO	5.00
10	DIRECCION REGIONAL DE AGRICULTURA HUANUCO	1.00
11	DIRECCIÓN REGIONAL DE EDUCACIÓN HUÁNUCO	4.00
12	DIRECCIÓN REGIONAL DE SALUD HUÁNUCO	4.00
13	RED DE SALUD YAROWILCA	4.00
14	RED DE SALUD AMBO	2.00
15	UNIDAD EJECUTORA N° 404 RED DE SALUD HUANUCO	3.00
16	UNIDAD DE GESTION EDUCATIVA LOCAL HUANUCO - UGEL HUANUCO	4.00
17	GOBIERNO REGIONAL HUÁNUCO - UNIDAD DE GESTION EDUCATIVA LOCAL YAROWILCA - UGEL YAROWILCA	2.00
18	UNIDAD DE GESTION EDUCATIVA LOCAL LAURICOCHA - UGEL LAURICOCHA	4.00
19	UNIDAD DE GESTION EDUCATIVA LOCAL DOS DE MAYO LA UNION - UGEL DOS DE MAYO	4.00
20	UNIDAD DE GESTION EDUCATIVA LOCAL LEONCIO PRADO - UGEL LEONCIO PRADO	3.00
21	RED DE SALUD LEONCIO PRADO - UNIDAD EJECUTORA 403 SALUD	3.00
22	GOBIERNO REGIONAL HUÁNUCO	25.00

Ver Anexo 5.4 (Adjunto en PDF)

(*) Indicar la cantidad de cuentas bancarias que tenga la entidad en: Empresas bancarias, entidades financieras estatales, empresas financieras, cajas municipales de ahorros y créditos, cajas de crédito y popular, cajas rurales de ahorro y crédito. Asimismo, debe indicar la Cuenta Única de Tesoro (CUT).

5.5. Titulares y Suplentes de las Cuentas

N°	Unidad Ejecutora Presupuestal	Cantidad de Titulares (*)	Cantidad de Suplentes (*)
	TOTAL GENERAL	44.00	42.00
1	RED DE SALUD PACHITEA	2.00	2.00
2	UNIDAD TERRITORIAL DE SALUD TINGO MARIA	1.00	1.00



3	UNIDAD DE GESTION EDUCATIVA LOCAL HUAMALIES - LLATA - UGEL HUAMALIES	2.00	1.00
4	HOSPITAL REGIONAL HERMILIO VALDIZÁN MEDRANO - HUÁNUCO	2.00	2.00
5	GOBIERNO REGIONAL DE HUÁNUCO - UNIDAD DE GESTION EDUCATIVA LOCAL AMBO - UGEL AMBO	2.00	2.00
6	UNIDAD EJECUTORA 306 EDUCACION UGEL PUERTO INCA	2.00	2.00
7	UNIDAD DE GESTION EDUCATIVA LOCAL PACHITEA - UGEL PACHITEA	2.00	2.00
8	UNIDAD DE GESTIÓN EDUCATIVA LOCAL MARAÑÓN HUACRACHUCO - UGEL MARAÑÓN	2.00	2.00
9	DIRECCION REGIONAL DE TRANSPORTES Y COMUNICACIONES HUANUCO	2.00	2.00
10	DIRECCION REGIONAL DE AGRICULTURA HUANUCO	2.00	2.00
11	DIRECCIÓN REGIONAL DE EDUCACIÓN HUÁNUCO	2.00	2.00
12	DIRECCIÓN REGIONAL DE SALUD HUÁNUCO	2.00	2.00
13	RED DE SALUD YAROWILCA	2.00	2.00
14	RED DE SALUD AMBO	2.00	2.00
15	UNIDAD EJECUTORA N° 404 RED DE SALUD HUANUCO	2.00	2.00
16	UNIDAD DE GESTION EDUCATIVA LOCAL HUANUCO - UGEL HUANUCO	1.00	2.00
17	GOBIERNO REGIONAL HUÁNUCO - UNIDAD DE GESTION EDUCATIVA LOCAL YAROWILCA - UGEL YAROWILCA	2.00	2.00
18	UNIDAD DE GESTION EDUCATIVA LOCAL LAURICOCHA - UGEL LAURICOCHA	2.00	2.00
19	UNIDAD DE GESTION EDUCATIVA LOCAL DOS DE MAYO LA UNION - UGEL DOS DE MAYO	4.00	2.00
20	UNIDAD DE GESTION EDUCATIVA LOCAL LEONCIO PRADO - UGEL LEONCIO PRADO	2.00	2.00
21	RED DE SALUD LEONCIO PRADO - UNIDAD EJECUTORA 403 SALUD	2.00	2.00
22	GOBIERNO REGIONAL HUÁNUCO	2.00	2.00

Ver Anexo 5.5 (Adjunto en PDF)

(*) Indicar la cantidad de responsables con la condición de titular o suplente de las cuentas bancarias.

5.6. Últimos Giros realizados

N°	Unidad Ejecutora Presupuestal	Cantidad de Últimos Documentos Girados en la Fecha de Corte (*)
	TOTAL GENERAL	4,068.00
1	RED DE SALUD PACHITEA	4.00
2	UNIDAD TERRITORIAL DE SALUD TINGO MARIA	21.00
3	UNIDAD DE GESTION EDUCATIVA LOCAL HUAMALIES - LLATA - UGEL HUAMALIES	3.00
4	HOSPITAL REGIONAL HERMILIO VALDIZÁN MEDRANO - HUÁNUCO	3.00



5	GOBIERNO REGIONAL DE HUÁNUCO - UNIDAD DE GESTION EDUCATIVA LOCAL AMBO - UGEL AMBO	129.00
6	UNIDAD EJECUTORA 306 EDUCACION UGEL PUERTO INCA	0.00
7	UNIDAD DE GESTION EDUCATIVA LOCAL PACHITEA - UGEL PACHITEA	0.00
8	UNIDAD DE GESTIÓN EDUCATIVA LOCAL MARAÑÓN HUACRACHUCO - UGEL MARAÑÓN	256.00
9	DIRECCION REGIONAL DE TRANSPORTES Y COMUNICACIONES HUANUCO	5.00
10	DIRECCION REGIONAL DE AGRICULTURA HUANUCO	4.00
11	DIRECCIÓN REGIONAL DE EDUCACIÓN HUÁNUCO	0.00
12	DIRECCIÓN REGIONAL DE SALUD HUÁNUCO	36.00
13	RED DE SALUD YAROWILCA	0.00
14	RED DE SALUD AMBO	2,830.00
15	UNIDAD EJECUTORA N° 404 RED DE SALUD HUANUCO	110.00
16	UNIDAD DE GESTION EDUCATIVA LOCAL HUANUCO - UGEL HUANUCO	28.00
17	GOBIERNO REGIONAL HUÁNUCO - UNIDAD DE GESTION EDUCATIVA LOCAL YAROWILCA - UGEL YAROWILCA	4.00
18	UNIDAD DE GESTION EDUCATIVA LOCAL LAURICOCHA - UGEL LAURICOCHA	35.00
19	UNIDAD DE GESTION EDUCATIVA LOCAL DOS DE MAYO LA UNION - UGEL DOS DE MAYO	134.00
20	UNIDAD DE GESTION EDUCATIVA LOCAL LEONCIO PRADO - UGEL LEONCIO PRADO	3.00
21	RED DE SALUD LEONCIO PRADO - UNIDAD EJECUTORA 403 SALUD	300.00
22	GOBIERNO REGIONAL HUÁNUCO	163.00

Ver Anexo 5.6 (Adjunto en PDF)

(*) Se deberá indicar la cantidad de giros donde se cancela total o parcialmente la obligación devengada. Reportar: Último mes de la fecha de corte.

6. Sistema Nacional de Endeudamiento

6.1. Operación de Endeudamiento - Préstamos

N°	Unidad Ejecutora Presupuestal	Cantidad de Contratos de Préstamos
	TOTAL GENERAL	0.00
1	RED DE SALUD PACHITEA	0.00
2	GOBIERNO REGIONAL DE HUÁNUCO - UNIDAD DE GESTION EDUCATIVA LOCAL AMBO - UGEL AMBO	0.00
3	UNIDAD EJECUTORA 306 EDUCACION UGEL PUERTO INCA	0.00
4	UNIDAD DE GESTION EDUCATIVA LOCAL PACHITEA - UGEL PACHITEA	0.00
5	UNIDAD DE GESTIÓN EDUCATIVA LOCAL MARAÑÓN HUACRACHUCO - UGEL MARAÑÓN	0.00
6	DIRECCION REGIONAL DE TRANSPORTES Y COMUNICACIONES HUANUCO	0.00



7	DIRECCION REGIONAL DE AGRICULTURA HUANUCO	0.00
8	DIRECCIÓN REGIONAL DE EDUCACIÓN HUÁNUCO	0.00
9	DIRECCIÓN REGIONAL DE SALUD HUÁNUCO	0.00
10	RED DE SALUD AMBO	0.00
11	UNIDAD EJECUTORA 407 RED DE SALUD PUERTO INCA	0.00
12	UNIDAD EJECUTORA N° 404 RED DE SALUD HUANUCO	0.00
13	UNIDAD DE GESTION EDUCATIVA LOCAL HUANUCO - UGEL HUANUCO	0.00
14	UNIDAD DE GESTION EDUCATIVA LOCAL LAURICOCHA - UGEL LAURICOCHA	0.00
15	UNIDAD DE GESTION EDUCATIVA LOCAL LEONCIO PRADO - UGEL LEONCIO PRADO	0.00
16	RED DE SALUD LEONCIO PRADO - UNIDAD EJECUTORA 403 SALUD	0.00
17	GOBIERNO REGIONAL HUÁNUCO	0.00

Ver Anexo 6.1 (Según formato adjunto por PDF)

7. SISTEMA NACIONAL DE ABASTECIMIENTO

7.1. Procedimientos de Selección

Información por Pliego

N°	Objeto Contractual	Total Valor Referencial / Valor Estimado en soles S/.	Cantidad de Procedimiento de selección (Vigentes)	Cantidad de Procedimiento de selección (adjudicadas o consentidas)
		A	B	C
	TOTAL GENERAL	495,506,194.00	320.00	421.00
1	BIEN	109,213,029.00	153.00	176.00
2	CONSULTORÍA DE OBRA	25,663,563.00	59.00	61.00
3	OBRA	324,659,827.00	34.00	35.00
4	SERVICIO	35,969,775.00	74.00	149.00

Leyenda

- A: Total Valor Referencial / Valor Estimado en soles por Objeto Contractual.
B: Cantidad de Convocatorias o Procesos de Selección Vigentes a la fecha de corte.
C: Cantidad de Convocatorias adjudicadas o consentidas con Buena Pro a la fecha de corte.

Información por Unidad Ejecutora

N°	Unidad Ejecutora Presupuestal	Objeto Contractual	Total Valor Referencial / Valor Estimado en soles S/.	Cantidad de Procedimiento de selección (Vigentes)	Cantidad de Procedimiento de selección (adjudicadas o consentidas)
	A	B	C	D	E



	TOTAL GENERAL		495,506,194.00	320.00	421
1	UNIDAD TERRITORIAL DE SALUD TINGO MARIA	BIEN	119,600.00	1.00	1
2	UNIDAD TERRITORIAL DE SALUD TINGO MARIA	SERVICIO	635,997.00	2.00	2
3	UNIDAD DE GESTION EDUCATIVA LOCAL HUAMALIES - LLATA - UGEL HUAMALIES	BIEN	0.00	0.00	0
4	UNIDAD DE GESTION EDUCATIVA LOCAL HUAMALIES - LLATA - UGEL HUAMALIES	SERVICIO	117,500.00	0.00	2
5	HOSPITAL REGIONAL HERMILIO VALDIZÁN MEDRANO - HUÁNUCO	BIEN	13,697,406.00	2.00	10
6	HOSPITAL REGIONAL HERMILIO VALDIZÁN MEDRANO - HUÁNUCO	SERVICIO	1,553,472.00	2.00	20
7	UNIDAD EJECUTORA EDUCACION UGEL HUACAYBAMBA	SERVICIO	486,111.00	2.00	3
8	GOBIERNO REGIONAL DE HUÁNUCO - UNIDAD DE GESTION EDUCATIVA LOCAL AMBO - UGEL AMBO	SERVICIO	53,640.00	1.00	1
9	UNIDAD EJECUTORA 306 EDUCACION UGEL PUERTO INCA	SERVICIO	285,250.00	1.00	1
10	UNIDAD DE GESTION EDUCATIVA LOCAL PACHITEA - UGEL PACHITEA	BIEN	256,555.00	8.00	8
11	UNIDAD DE GESTIÓN EDUCATIVA LOCAL MARAÑÓN HUACRACHUCO - UGEL MARAÑÓN	BIEN	183,000.00	1.00	1
12	UNIDAD DE GESTIÓN EDUCATIVA LOCAL MARAÑÓN HUACRACHUCO - UGEL MARAÑÓN	SERVICIO	136,800.00	1.00	1
13	DIRECCION REGIONAL DE TRANSPORTES Y COMUNICACIONES HUANUCO	BIEN	45,059,764.00	1.00	11
14	DIRECCION REGIONAL DE TRANSPORTES Y COMUNICACIONES HUANUCO	CONSULTORÍA DE OBRA	768,000.00	0.00	2
15	DIRECCION REGIONAL DE TRANSPORTES Y COMUNICACIONES HUANUCO	OBRA	14,694,144.00	0.00	1
16	DIRECCION REGIONAL DE TRANSPORTES Y COMUNICACIONES HUANUCO	SERVICIO	15,476,627.00	0.00	4
17	DIRECCION REGIONAL DE AGRICULTURA HUANUCO	BIEN	779,990.00	1.00	1
18	RED DE SALUD DE HUAMALIES	SERVICIO	0.00	0.00	1
19	DIRECCIÓN REGIONAL DE EDUCACIÓN HUÁNUCO	BIEN	167,100.00	2.00	1
20	DIRECCIÓN REGIONAL DE EDUCACIÓN HUÁNUCO	SERVICIO	324,900.00	3.00	1
21	DIRECCIÓN REGIONAL DE SALUD HUÁNUCO	BIEN	5,340,460.00	40.00	1



22	DIRECCIÓN REGIONAL DE SALUD HUÁNUCO	SERVICIO	50,000.00	1.00	1
23	RED DE SALUD YAROWILCA	BIEN	59,000.00	0.00	1
24	RED DE SALUD AMBO	BIEN	712,649.00	11.00	11
25	RED DE SALUD AMBO	SERVICIO	758,023.00	4.00	4
26	UNIDAD EJECUTORA 407 RED DE SALUD PUERTO INCA	SERVICIO	120,000.00	2.00	2
27	UNIDAD EJECUTORA N° 404 RED DE SALUD HUANUCO	BIEN	2,282,243.00	17.00	16
28	UNIDAD EJECUTORA N° 404 RED DE SALUD HUANUCO	SERVICIO	1,335,449.00	13.00	13
29	UNIDAD DE GESTION EDUCATIVA LOCAL HUANUCO - UGEL HUANUCO	BIEN	72,159.00	1.00	1
30	UNIDAD DE GESTION EDUCATIVA LOCAL HUANUCO - UGEL HUANUCO	SERVICIO	322,589.00	3.00	3
31	GOBIERNO REGIONAL HUÁNUCO - UNIDAD DE GESTION EDUCATIVA LOCAL YAROWILCA - UGEL YAROWILCA	SERVICIO	193,200.00	1.00	1
32	UNIDAD DE GESTION EDUCATIVA LOCAL LAURICOCHA - UGEL LAURICOCHA	BIEN	111,500.00	0.00	1
33	UNIDAD DE GESTION EDUCATIVA LOCAL LAURICOCHA - UGEL LAURICOCHA	SERVICIO	119,679.00	0.00	2
34	UNIDAD DE GESTION EDUCATIVA LOCAL DOS DE MAYO LA UNION - UGEL DOS DE MAYO	SERVICIO	140,799.00	1.00	1
35	UNIDAD DE GESTION EDUCATIVA LOCAL LEONCIO PRADO - UGEL LEONCIO PRADO	BIEN	0.00	0.00	0
36	UNIDAD DE GESTION EDUCATIVA LOCAL LEONCIO PRADO - UGEL LEONCIO PRADO	SERVICIO	0.00	0.00	0
37	RED DE SALUD LEONCIO PRADO - UNIDAD EJECUTORA 403 SALUD	BIEN	842,238.00	0.00	1
38	RED DE SALUD LEONCIO PRADO - UNIDAD EJECUTORA 403 SALUD	SERVICIO	1,115,005.00	0.00	6
39	GOBIERNO REGIONAL HUÁNUCO	BIEN	39,529,365.00	68.00	1
40	GOBIERNO REGIONAL HUÁNUCO	CONSULTORÍA DE OBRA	24,895,563.00	59.00	1
41	GOBIERNO REGIONAL HUÁNUCO	OBRA	309,965,683.00	34.00	1
42	GOBIERNO REGIONAL HUÁNUCO	SERVICIO	12,744,734.00	37.00	1

Ver Anexo 7.1 (Adjunto en PDF)

Leyenda:



- A: Nombre de Ejecutora individual
- B: Tipo de objeto (Bien, Consultoría de Obra, Servicio)
- C: Cantidad de Convocatorias o Procesos de Selección
- D: Valor Referencial / Valor Estimado en soles S/.
- E: Cantidad de Convocatorias adjudicadas o consentidas con Buena Pro

7.2. Contratos

Información por Pliego

N°	Objeto Contractual	Número total de contratos vigentes	Monto de Contratos S/.
1	BIEN	99.00	111,312,706.83
2	CONSULTORÍA DE OBRA	40.00	29,796,107.88
3	OBRA	38.00	155,102,049.27
4	SERVICIO	94.00	21,746,982.66

Información por Unidad ejecutora

N°	Unidad Ejecutora Presupuestal	Objeto Contractual	Número total de contratos vigentes	Monto en soles S/.
	TOTAL GENERAL		271.00	317,957,846.64
1	DIRECCIÓN REGIONAL DE SALUD HUÁNUCO	BIEN	9.00	2,376,619.41
2	DIRECCIÓN REGIONAL DE SALUD HUÁNUCO	SERVICIO	2.00	64,575.48
3	DIRECCIÓN REGIONAL DE EDUCACIÓN HUÁNUCO	BIEN	2.00	167,100.00
4	DIRECCIÓN REGIONAL DE EDUCACIÓN HUÁNUCO	SERVICIO	3.00	324,900.00
5	DIRECCION REGIONAL DE AGRICULTURA HUANUCO	BIEN	1.00	779,990.00
6	DIRECCION REGIONAL DE TRANSPORTES Y COMUNICACIONES HUANUCO	BIEN	1.00	268,000.00
7	DIRECCION REGIONAL DE TRANSPORTES Y COMUNICACIONES HUANUCO	CONSULTORÍA DE OBRA	1.00	618,000.00
8	DIRECCION REGIONAL DE TRANSPORTES Y COMUNICACIONES HUANUCO	OBRA	1.00	14,694,143.99
9	DIRECCION REGIONAL DE TRANSPORTES Y COMUNICACIONES HUANUCO	SERVICIO	19.00	186,142.29
10	UNIDAD EJECUTORA EDUCACION UGEL HUACAYBAMBA	SERVICIO	2.00	197,455.00
11	UNIDAD DE GESTION EDUCATIVA LOCAL HUAMALIES - LLATA - UGEL HUAMALIES	BIEN	0.00	26,926.00



12	UNIDAD DE GESTION EDUCATIVA LOCAL HUAMALIES - LLATA - UGEL HUAMALIES	SERVICIO	0.00	99,983.31
13	UNIDAD DE GESTIÓN EDUCATIVA LOCAL MARAÑÓN HUACRACHUCO - UGEL MARAÑÓN	BIEN	1.00	183,000.00
14	UNIDAD DE GESTIÓN EDUCATIVA LOCAL MARAÑÓN HUACRACHUCO - UGEL MARAÑÓN	SERVICIO	1.00	135,000.00
15	UNIDAD DE GESTION EDUCATIVA LOCAL PACHITEA - UGEL PACHITEA	BIEN	8.00	256,554.79
16	UNIDAD EJECUTORA 306 EDUCACION UGEL PUERTO INCA	SERVICIO	1.00	285,250.00
17	GOBIERNO REGIONAL DE HUÁNUCO - UNIDAD DE GESTION EDUCATIVA LOCAL AMBO - UGEL AMBO	SERVICIO	11.00	217,676.39
18	HOSPITAL REGIONAL HERMILIO VALDIZÁN MEDRANO - HUÁNUCO	BIEN	2.00	2,982,032.00
19	HOSPITAL REGIONAL HERMILIO VALDIZÁN MEDRANO - HUÁNUCO	SERVICIO	4.00	2,321,060.00
20	GOBIERNO REGIONAL HUÁNUCO	BIEN	57.00	101,151,455.73
21	GOBIERNO REGIONAL HUÁNUCO	CONSULTORÍA DE OBRA	39.00	29,178,107.88
22	GOBIERNO REGIONAL HUÁNUCO	OBRA	37.00	140,407,905.33
23	GOBIERNO REGIONAL HUÁNUCO	SERVICIO	30.00	14,436,597.38
24	RED DE SALUD LEONCIO PRADO - UNIDAD EJECUTORA 403 SALUD	BIEN	0.00	722,577.35
25	RED DE SALUD LEONCIO PRADO - UNIDAD EJECUTORA 403 SALUD	SERVICIO	0.00	1,067,722.68
26	UNIDAD DE GESTION EDUCATIVA LOCAL LEONCIO PRADO - UGEL LEONCIO PRADO	BIEN	0.00	0.00
27	UNIDAD DE GESTION EDUCATIVA LOCAL LEONCIO PRADO - UGEL LEONCIO PRADO	SERVICIO	0.00	0.00
28	UNIDAD DE GESTION EDUCATIVA LOCAL DOS DE MAYO LA UNION - UGEL DOS DE MAYO	SERVICIO	1.00	1.00
29	UNIDAD TERRITORIAL DE SALUD TINGO MARIA	BIEN	0.00	0.00
30	UNIDAD TERRITORIAL DE SALUD TINGO MARIA	SERVICIO	0.00	0.00
31	UNIDAD DE GESTION EDUCATIVA LOCAL LAURICOCHA - UGEL LAURICOCHA	BIEN	0.00	0.00
32	UNIDAD DE GESTION EDUCATIVA LOCAL LAURICOCHA - UGEL LAURICOCHA	SERVICIO	0.00	0.00
33	UNIDAD DE GESTION EDUCATIVA LOCAL HUANUCO - UGEL HUANUCO	BIEN	1.00	72,159.00
34	UNIDAD DE GESTION EDUCATIVA LOCAL HUANUCO - UGEL HUANUCO	SERVICIO	3.00	307,000.00
35	UNIDAD EJECUTORA N° 404 RED DE SALUD HUANUCO	BIEN	16.00	2,282,242.68
36	UNIDAD EJECUTORA N° 404 RED DE SALUD HUANUCO	SERVICIO	13.00	1,335,449.00



37	RED DE SALUD DE HUAMALIES	SERVICIO	0.00	0.00
38	UNIDAD EJECUTORA 407 RED DE SALUD PUERTO INCA	SERVICIO	2.00	120,000.00
39	RED DE SALUD AMBO	BIEN	1.00	44,049.60
40	RED DE SALUD AMBO	SERVICIO	2.00	648,169.73
41	RED DE SALUD YAROWILCA	BIEN	0.00	0.00
42	RED DE SALUD YAROWILCA	SERVICIO	0.00	0.00

Ver Anexo 7.2.1 y 7.2.2 (Adjunto en PDF)

7.3. Bienes inmuebles y predios

N°	Unidad Ejecutora Presupuestal	Cantidad Inmuebles y Predios Propios	Cantidad Inmuebles y Predios alquilados	Cantidad Inmuebles y Predios con Administración Gratuita (Afectación en Uso)	Cantidad inmuebles y Predios bajo otros derechos	Total de Inmuebles y Predios
	TOTAL GENERAL	1,470.00	15.00	515.00	5.00	2,005.00
1	UNIDAD TERRITORIAL DE SALUD TINGO MARIA	1.00	1.00	0.00	0.00	2.00
2	UNIDAD DE GESTION EDUCATIVA LOCAL HUAMALIES - LLATA - UGEL HUAMALIES	98.00	0.00	0.00	0.00	98.00
3	HOSPITAL REGIONAL HERMILIO VALDIZÁN MEDRANO - HUÁNUCO	1.00	0.00	0.00	0.00	1.00
4	UNIDAD EJECUTORA EDUCACION UGEL HUACAYBAMBA	77.00	2.00	77.00	0.00	156.00
5	GOBIERNO REGIONAL DE HUÁNUCO - UNIDAD DE GESTION EDUCATIVA LOCAL AMBO - UGEL AMBO	166.00	1.00	0.00	0.00	167.00
6	UNIDAD EJECUTORA 306 EDUCACION UGEL PUERTO INCA	260.00	0.00	0.00	0.00	260.00
7	UNIDAD DE GESTION EDUCATIVA LOCAL PACHITEA - UGEL PACHITEA	186.00	0.00	186.00	0.00	372.00
8	UNIDAD DE GESTIÓN EDUCATIVA LOCAL MARAÑÓN HUACRACHUCO - UGEL MARAÑÓN	1.00	2.00	0.00	0.00	3.00
9	DIRECCION REGIONAL DE TRANSPORTES Y COMUNICACIONES HUANUCO	3.00	2.00	0.00	0.00	5.00
10	DIRECCION REGIONAL DE AGRICULTURA HUANUCO	17.00	0.00	0.00	0.00	17.00
11	RED DE SALUD DE HUAMALIES	0.00	0.00	0.00	0.00	0.00
12	DIRECCIÓN REGIONAL DE EDUCACIÓN HUÁNUCO	7.00	0.00	0.00	0.00	7.00
13	DIRECCIÓN REGIONAL DE SALUD HUÁNUCO	1.00	0.00	0.00	1.00	2.00
14	RED DE SALUD YAROWILCA	0.00	1.00	0.00	0.00	1.00
15	RED DE SALUD AMBO	33.00	2.00	0.00	0.00	35.00



16	UNIDAD EJECUTORA 407 RED DE SALUD PUERTO INCA	0.00	2.00	0.00	0.00	2.00
17	UNIDAD EJECUTORA N° 404 RED DE SALUD HUANUCO	36.00	1.00	0.00	0.00	37.00
18	UNIDAD DE GESTION EDUCATIVA LOCAL HUANUCO - UGEL HUANUCO	80.00	0.00	3.00	3.00	86.00
19	GOBIERNO REGIONAL HUÁNUCO - UNIDAD DE GESTION EDUCATIVA LOCAL YAROWILCA - UGEL YAROWILCA	127.00	0.00	0.00	0.00	127.00
20	UNIDAD DE GESTION EDUCATIVA LOCAL LAURICOCHA - UGEL LAURICOCHA	0.00	0.00	1.00	0.00	1.00
21	UNIDAD DE GESTION EDUCATIVA LOCAL DOS DE MAYO LA UNION - UGEL DOS DE MAYO	134.00	0.00	0.00	1.00	135.00
22	UNIDAD DE GESTION EDUCATIVA LOCAL LEONCIO PRADO - UGEL LEONCIO PRADO	147.00	0.00	248.00	0.00	395.00
23	RED DE SALUD LEONCIO PRADO - UNIDAD EJECUTORA 403 SALUD	74.00	1.00	0.00	0.00	75.00
24	GOBIERNO REGIONAL HUÁNUCO	21.00	0.00	0.00	0.00	21.00

Ver Anexo 7.3. (Adjunto en PDF)

7.4. Bienes Muebles: Cumplimiento con Ente Rector de Bienes Muebles - MEF

N°	Unidad Ejecutora Presupuestal	Verificación de Cumplimiento Legal	SI/NO	Rendición de Cuentas / Motivos de la no presentación o no realización
1	GOBIERNO REGIONAL HUÁNUCO	¿Ha cumplido con presentar el Inventario patrimonial de bienes muebles correspondiente al último año fiscal, al MEF?(1)	SI	
2	RED DE SALUD LEONCIO PRADO - UNIDAD EJECUTORA 403 SALUD	¿Ha cumplido con presentar el Inventario patrimonial de bienes muebles correspondiente al último año fiscal, al MEF?(1)	SI	
3	UNIDAD DE GESTION EDUCATIVA LOCAL LEONCIO PRADO - UGEL LEONCIO PRADO	¿Ha cumplido con presentar el Inventario patrimonial de bienes muebles correspondiente al último año fiscal, al MEF?(1)	SI	
4	UNIDAD DE GESTION EDUCATIVA LOCAL DOS DE MAYO LA UNION - UGEL DOS DE MAYO	¿Ha cumplido con presentar el Inventario patrimonial de bienes muebles correspondiente al último año fiscal, al MEF?(1)	SI	
5	UNIDAD DE GESTION EDUCATIVA LOCAL LAURICOCHA - UGEL LAURICOCHA	¿Ha cumplido con presentar el Inventario patrimonial de bienes muebles correspondiente al último año fiscal, al MEF?(1)	NO	POR FALTA DE PERSONAL EN LA OFICINA DE PATRIMONIO



6	GOBIERNO REGIONAL HUÁNUCO - UNIDAD DE GESTION EDUCATIVA LOCAL YAROWILCA - UGEL YAROWILCA	¿Ha cumplido con presentar el Inventario patrimonial de bienes muebles correspondiente al último año fiscal, al MEF?(1)	SI	
7	UNIDAD DE GESTION EDUCATIVA LOCAL HUANUCO - UGEL HUANUCO	¿Ha cumplido con presentar el Inventario patrimonial de bienes muebles correspondiente al último año fiscal, al MEF?(1)	SI	
8	UNIDAD EJECUTORA N° 404 RED DE SALUD HUANUCO	¿Ha cumplido con presentar el Inventario patrimonial de bienes muebles correspondiente al último año fiscal, al MEF?(1)	SI	
9	UNIDAD EJECUTORA 407 RED DE SALUD PUERTO INCA	¿Ha cumplido con presentar el Inventario patrimonial de bienes muebles correspondiente al último año fiscal, al MEF?(1)	SI	
10	RED DE SALUD AMBO	¿Ha cumplido con presentar el Inventario patrimonial de bienes muebles correspondiente al último año fiscal, al MEF?(1)	SI	
11	RED DE SALUD YAROWILCA	¿Ha cumplido con presentar el Inventario patrimonial de bienes muebles correspondiente al último año fiscal, al MEF?(1)	SI	
12	DIRECCIÓN REGIONAL DE SALUD HUÁNUCO	¿Ha cumplido con presentar el Inventario patrimonial de bienes muebles correspondiente al último año fiscal, al MEF?(1)	SI	
13	DIRECCIÓN REGIONAL DE EDUCACIÓN HUÁNUCO	¿Ha cumplido con presentar el Inventario patrimonial de bienes muebles correspondiente al último año fiscal, al MEF?(1)	SI	
14	RED DE SALUD DOS DE MAYO	¿Ha cumplido con presentar el Inventario patrimonial de bienes muebles correspondiente al último año fiscal, al MEF?(1)	NO	POR LA RECARGA LABORAL, Y NO ES SUFICIENTE UN SOLO PERSONAL Y LA UNIDAD EJECUTORA TIENE 47 ESTABLECIMIENTO Y SON DE 2 PROVINCIAS(DOS DEMAYO Y LAURICOCHA)
15	RED DE SALUD DE HUAMALIES	¿Ha cumplido con presentar el Inventario patrimonial de bienes muebles correspondiente al último año fiscal, al MEF?(1)	SI	
16	DIRECCION REGIONAL DE AGRICULTURA HUANUCO	¿Ha cumplido con presentar el Inventario patrimonial de bienes muebles correspondiente al último año fiscal, al MEF?(1)	SI	
17	DIRECCION REGIONAL DE TRANSPORTES Y COMUNICACIONES HUANUCO	¿Ha cumplido con presentar el Inventario patrimonial de bienes muebles correspondiente al último año fiscal, al MEF?(1)	SI	
18	UNIDAD DE GESTIÓN EDUCATIVA LOCAL MARAÑÓN HUACRACHUCO - UGEL MARAÑÓN	¿Ha cumplido con presentar el Inventario patrimonial de bienes muebles correspondiente al último año fiscal, al MEF?(1)	SI	



19	UNIDAD DE GESTION EDUCATIVA LOCAL PACHITEA - UGEL PACHITEA	¿Ha cumplido con presentar el Inventario patrimonial de bienes muebles correspondiente al último año fiscal, al MEF?(1)	SI	
20	UNIDAD EJECUTORA 306 EDUCACION UGEL PUERTO INCA	¿Ha cumplido con presentar el Inventario patrimonial de bienes muebles correspondiente al último año fiscal, al MEF?(1)	SI	
21	GOBIERNO REGIONAL DE HUÁNUCO - UNIDAD DE GESTION EDUCATIVA LOCAL AMBO - UGEL AMBO	¿Ha cumplido con presentar el Inventario patrimonial de bienes muebles correspondiente al último año fiscal, al MEF?(1)	SI	
22	UNIDAD EJECUTORA EDUCACION UGEL HUACAYBAMBA	¿Ha cumplido con presentar el Inventario patrimonial de bienes muebles correspondiente al último año fiscal, al MEF?(1)	SI	
23	HOSPITAL REGIONAL HERMILIO VALDIZÁN MEDRANO - HUÁNUCO	¿Ha cumplido con presentar el Inventario patrimonial de bienes muebles correspondiente al último año fiscal, al MEF?(1)	SI	
24	UNIDAD DE GESTION EDUCATIVA LOCAL HUAMALIES - LLATA - UGEL HUAMALIES	¿Ha cumplido con presentar el Inventario patrimonial de bienes muebles correspondiente al último año fiscal, al MEF?(1)	SI	
25	UNIDAD TERRITORIAL DE SALUD TINGO MARIA	¿Ha cumplido con presentar el Inventario patrimonial de bienes muebles correspondiente al último año fiscal, al MEF?(1)	SI	
26	RED DE SALUD PACHITEA	¿Ha cumplido con presentar el Inventario patrimonial de bienes muebles correspondiente al último año fiscal, al MEF?(1)	SI	
27	GOBIERNO REGIONAL HUÁNUCO	¿Ha cumplido con realizar el Inventario masivo en el almacén en lo correspondiente al último año fiscal?(2)	SI	
28	RED DE SALUD LEONCIO PRADO - UNIDAD EJECUTORA 403 SALUD	¿Ha cumplido con realizar el Inventario masivo en el almacén en lo correspondiente al último año fiscal?(2)	SI	
29	UNIDAD DE GESTION EDUCATIVA LOCAL LEONCIO PRADO - UGEL LEONCIO PRADO	¿Ha cumplido con realizar el Inventario masivo en el almacén en lo correspondiente al último año fiscal?(2)	SI	
30	UNIDAD DE GESTION EDUCATIVA LOCAL DOS DE MAYO LA UNION - UGEL DOS DE MAYO	¿Ha cumplido con realizar el Inventario masivo en el almacén en lo correspondiente al último año fiscal?(2)	SI	
31	UNIDAD DE GESTION EDUCATIVA LOCAL LAURICOCHA - UGEL LAURICOCHA	¿Ha cumplido con realizar el Inventario masivo en el almacén en lo correspondiente al último año fiscal?(2)	SI	POR FALTA DE PERSONAL EN LA OFICINA DE ALMACÉN



32	GOBIERNO REGIONAL HUÁNUCO - UNIDAD DE GESTION EDUCATIVA LOCAL YAROWILCA - UGEL YAROWILCA	¿Ha cumplido con realizar el Inventario masivo en el almacen en lo correspondiente al último año fiscal?(2)	SI	
33	UNIDAD DE GESTION EDUCATIVA LOCAL HUANUCO - UGEL HUANUCO	¿Ha cumplido con realizar el Inventario masivo en el almacen en lo correspondiente al último año fiscal?(2)	SI	
34	UNIDAD EJECUTORA N° 404 RED DE SALUD HUANUCO	¿Ha cumplido con realizar el Inventario masivo en el almacen en lo correspondiente al último año fiscal?(2)	SI	
35	UNIDAD EJECUTORA 407 RED DE SALUD PUERTO INCA	¿Ha cumplido con realizar el Inventario masivo en el almacen en lo correspondiente al último año fiscal?(2)	SI	
36	RED DE SALUD AMBO	¿Ha cumplido con realizar el Inventario masivo en el almacen en lo correspondiente al último año fiscal?(2)	SI	
37	RED DE SALUD YAROWILCA	¿Ha cumplido con realizar el Inventario masivo en el almacen en lo correspondiente al último año fiscal?(2)	SI	
38	DIRECCIÓN REGIONAL DE SALUD HUÁNUCO	¿Ha cumplido con realizar el Inventario masivo en el almacen en lo correspondiente al último año fiscal?(2)	SI	
39	DIRECCIÓN REGIONAL DE EDUCACIÓN HUÁNUCO	¿Ha cumplido con realizar el Inventario masivo en el almacen en lo correspondiente al último año fiscal?(2)	SI	
40	RED DE SALUD DOS DE MAYO	¿Ha cumplido con realizar el Inventario masivo en el almacen en lo correspondiente al último año fiscal?(2)	NO	POR LA RECARGA LABORAL, Y NO ES SUFICIENTE UN SOLO PERSONAL Y LA UNIDAD EJECUTORA TIENE 47 ESTABLECIMIENTO Y SON DE 2 PROVINCIAS(DOS DEMAYO Y LAURICOCHA)
41	RED DE SALUD DE HUAMALIES	¿Ha cumplido con realizar el Inventario masivo en el almacen en lo correspondiente al último año fiscal?(2)	SI	
42	DIRECCION REGIONAL DE AGRICULTURA HUANUCO	¿Ha cumplido con realizar el Inventario masivo en el almacen en lo correspondiente al último año fiscal?(2)	SI	
43	DIRECCION REGIONAL DE TRANSPORTES Y COMUNICACIONES HUANUCO	¿Ha cumplido con realizar el Inventario masivo en el almacen en lo correspondiente al último año fiscal?(2)	SI	
44	UNIDAD DE GESTIÓN EDUCATIVA LOCAL MARAÑÓN HUACRACHUCO - UGEL MARAÑÓN	¿Ha cumplido con realizar el Inventario masivo en el almacen en lo correspondiente al último año fiscal?(2)	SI	
45	UNIDAD DE GESTION EDUCATIVA LOCAL PACHITEA - UGEL PACHITEA	¿Ha cumplido con realizar el Inventario masivo en el almacen en lo correspondiente al último año fiscal?(2)	SI	
46	UNIDAD EJECUTORA 306 EDUCACION UGEL PUERTO INCA	¿Ha cumplido con realizar el Inventario masivo en el almacen en lo correspondiente al último año fiscal?(2)	SI	



47	GOBIERNO REGIONAL DE HUÁNUCO - UNIDAD DE GESTION EDUCATIVA LOCAL AMBO - UGEL AMBO	¿Ha cumplido con realizar el Inventario masivo en el almacen en lo correspondiente al último año fiscal?(2)	SI	
48	UNIDAD EJECUTORA EDUCACION UGEL HUACAYBAMBA	¿Ha cumplido con realizar el Inventario masivo en el almacen en lo correspondiente al último año fiscal?(2)	SI	
49	HOSPITAL REGIONAL HERMILIO VALDIZÁN MEDRANO - HUÁNUCO	¿Ha cumplido con realizar el Inventario masivo en el almacen en lo correspondiente al último año fiscal?(2)	SI	
50	UNIDAD DE GESTION EDUCATIVA LOCAL HUAMALIES - LLATA - UGEL HUAMALIES	¿Ha cumplido con realizar el Inventario masivo en el almacen en lo correspondiente al último año fiscal?(2)	SI	
51	UNIDAD TERRITORIAL DE SALUD TINGO MARIA	¿Ha cumplido con realizar el Inventario masivo en el almacen en lo correspondiente al último año fiscal?(2)	SI	
52	RED DE SALUD PACHITEA	¿Ha cumplido con realizar el Inventario masivo en el almacen en lo correspondiente al último año fiscal?(2)	SI	

- N° Base Normativa
- 1 - Decreto Legislativo N° 1439, Decreto Legislativo del Sistema Nacional de Abastecimiento.
- Reglamento del Decreto Legislativo N° 1439, Decreto Legislativo del Sistema Nacional de Abastecimiento, aprobado mediante el Decreto Supremo N° 217-2019-EF.
- Directiva N° 006-2021-EF/54.01, "Directiva para la gestión de bienes muebles patrimoniales en el marco del Sistema Nacional de Abastecimiento".
- 2 - Decreto Legislativo N° 1439, Decreto Legislativo del Sistema Nacional de Abastecimiento.
- Reglamento del Decreto Legislativo N° 1439, Decreto Legislativo del Sistema Nacional de Abastecimiento, aprobado mediante el Decreto Supremo N° 217-2019-EF.
- Directiva N° 004-2021-EF/54.01, "Directiva para la gestión de Almacenamiento y distribución de Bienes Muebles".

7.5. Bienes Muebles Por Grupo y Clase

N°	Unidad Ejecutora Presupuestal	Grupo	Clase	Cantidad Total por Grupo/Clase	Cantidad Total por Grupo/Clase adquiridos por la gestión
	A				
	TOTAL GENERAL			185,333.00	21,704.00
1	UNIDAD TERRITORIAL DE SALUD TINGO MARIA	HOSPITALIZACIÓN	EQUIPO DE HOSPITALIZACIÓN	169.00	169.00
2	UNIDAD TERRITORIAL DE SALUD TINGO MARIA	MAQUINARIA, VEHÍCULOS Y OTROS	MOBILIARIO PARA TALLERES Y METALMECÁNICA	6.00	6.00
3	UNIDAD TERRITORIAL DE SALUD TINGO MARIA	TELECOMUNICACIONES	EQUIPO DE TELECOMUNICACIONES	22.00	22.00
4	UNIDAD TERRITORIAL DE SALUD TINGO MARIA	OFICINA	MOBILIARIO DE OFICINA	596.00	596.00
5	UNIDAD TERRITORIAL DE SALUD TINGO MARIA	INSTRUMENTO DE MEDICIÓN	EQUIPO INSTRUMENTOS DE MEDICIÓN	48.00	48.00



6	UNIDAD TERRITORIAL DE SALUD TINGO MARIA	HOSPITALIZACIÓN	MOBILIARIO DE HOSPITALIZACIÓN	347.00	347.00
7	UNIDAD TERRITORIAL DE SALUD TINGO MARIA	MAQUINARIA, VEHÍCULOS Y OTROS	VEHÍCULO	3.00	3.00
8	UNIDAD TERRITORIAL DE SALUD TINGO MARIA	AIRE ACONDICIONADO Y REFRIGERACIÓN	EQUIPO DE AIRE ACONDICIONADO Y REFRIGERACIÓN	24.00	24.00
9	UNIDAD TERRITORIAL DE SALUD TINGO MARIA	ASEO Y LIMPIEZA	EQUIPO DE ASEO Y LIMPIEZAS	3.00	3.00
10	UNIDAD TERRITORIAL DE SALUD TINGO MARIA	ELECTRICIDAD Y ELECTRÓNICA	EQUIPO DE ELECTRICIDAD Y ELECTRÓNICA	11.00	11.00
11	UNIDAD TERRITORIAL DE SALUD TINGO MARIA	OFICINA	EQUIPO DE OFICINA	12.00	12.00
12	UNIDAD TERRITORIAL DE SALUD TINGO MARIA	RECREACIÓN Y DEPORTE	EQUIPO DE RECREACIÓN Y DEPORTE	4.00	4.00
13	UNIDAD TERRITORIAL DE SALUD TINGO MARIA	OFICINA	CÓMPUTO	34.00	34.00
14	UNIDAD TERRITORIAL DE SALUD TINGO MARIA	MAQUINARIA, VEHÍCULOS Y OTROS	EQUIPO OTRAS ESPECIALIDADES	2.00	2.00
15	UNIDAD TERRITORIAL DE SALUD TINGO MARIA	SEGURIDAD INDUSTRIAL	EQUIPO DE SEGURIDAD INDUSTRIAL	116.00	116.00
16	UNIDAD DE GESTION EDUCATIVA LOCAL HUAMALIES - LLATA - UGEL HUAMALIES	HOSPITALIZACIÓN	MOBILIARIO DE HOSPITALIZACIÓN	30.00	30.00
17	UNIDAD DE GESTION EDUCATIVA LOCAL HUAMALIES - LLATA - UGEL HUAMALIES	OFICINA	MOBILIARIO DE OFICINA	14,341.00	0.00
18	UNIDAD DE GESTION EDUCATIVA LOCAL HUAMALIES - LLATA - UGEL HUAMALIES	TELECOMUNICACIONES	EQUIPO DE TELECOMUNICACIONES	1,298.00	0.00
19	UNIDAD DE GESTION EDUCATIVA LOCAL HUAMALIES - LLATA - UGEL HUAMALIES	SEGURIDAD INDUSTRIAL	EQUIPO DE SEGURIDAD INDUSTRIAL	86.00	0.00
20	UNIDAD DE GESTION EDUCATIVA LOCAL HUAMALIES - LLATA - UGEL HUAMALIES	MAQUINARIA, VEHÍCULOS Y OTROS	EQUIPO OTRAS ESPECIALIDADES	92.00	0.00
21	UNIDAD DE GESTION EDUCATIVA LOCAL HUAMALIES - LLATA - UGEL HUAMALIES	ASEO Y LIMPIEZA	EQUIPO DE ASEO Y LIMPIEZAS	2.00	2.00



22	UNIDAD DE GESTION EDUCATIVA LOCAL HUAMALIES - LLATA - UGEL HUAMALIES	OFICINA	CÓMPUTO	729.00	0.00
23	UNIDAD DE GESTION EDUCATIVA LOCAL HUAMALIES - LLATA - UGEL HUAMALIES	AIRE ACONDICIONADO Y REFRIGERACIÓN	EQUIPO DE AIRE ACONDICIONADO Y REFRIGERACIÓN	15.00	0.00
24	UNIDAD DE GESTION EDUCATIVA LOCAL HUAMALIES - LLATA - UGEL HUAMALIES	INSTRUMENTO DE MEDICIÓN	EQUIPO INSTRUMENTOS DE MEDICIÓN	20.00	20.00
25	UNIDAD DE GESTION EDUCATIVA LOCAL HUAMALIES - LLATA - UGEL HUAMALIES	MAQUINARIA, VEHÍCULOS Y OTROS	MOBILIARIO PARA TALLERES Y METALMECÁNICA	26.00	0.00
26	UNIDAD DE GESTION EDUCATIVA LOCAL HUAMALIES - LLATA - UGEL HUAMALIES	RECREACIÓN Y DEPORTE	MOBILIARIO DE RECREACIÓN Y DEPORTE	29.00	0.00
27	UNIDAD DE GESTION EDUCATIVA LOCAL HUAMALIES - LLATA - UGEL HUAMALIES	COCINA Y COMEDOR	EQUIPO DE COCINA Y COMEDOR	109.00	0.00
28	UNIDAD DE GESTION EDUCATIVA LOCAL HUAMALIES - LLATA - UGEL HUAMALIES	COCINA Y COMEDOR	MOBILIARIO DE COCINA Y COMEDOR	65.00	0.00
29	UNIDAD DE GESTION EDUCATIVA LOCAL HUAMALIES - LLATA - UGEL HUAMALIES	CULTURA Y ARTE	MOBILIARIO DE CULTURA Y ARTE	7.00	7.00
30	UNIDAD DE GESTION EDUCATIVA LOCAL HUAMALIES - LLATA - UGEL HUAMALIES	RECREACIÓN Y DEPORTE	EQUIPO DE RECREACIÓN Y DEPORTE	2,052.00	0.00
31	UNIDAD DE GESTION EDUCATIVA LOCAL HUAMALIES - LLATA - UGEL HUAMALIES	OFICINA	EQUIPO DE OFICINA	60.00	0.00
32	UNIDAD DE GESTION EDUCATIVA LOCAL HUAMALIES - LLATA - UGEL HUAMALIES	CULTURA Y ARTE	EQUIPO DE CULTURA Y ARTE	262.00	0.00
33	UNIDAD DE GESTION EDUCATIVA LOCAL HUAMALIES - LLATA - UGEL HUAMALIES	HOSPITALIZACIÓN	EQUIPO DE HOSPITALIZACIÓN	2.00	2.00
34	HOSPITAL REGIONAL HERMILIO VALDIZÁN MEDRANO - HUÁNUCO	OFICINA	CÓMPUTO	826.00	83.00
35	HOSPITAL REGIONAL HERMILIO VALDIZÁN MEDRANO - HUÁNUCO	TELECOMUNICACIONES	EQUIPO DE TELECOMUNICACIONES	76.00	15.00



36	HOSPITAL REGIONAL HERMILIO VALDIZÁN MEDRANO - HUÁNUCO	AIRE ACONDICIONADO Y REFRIGERACIÓN	EQUIPO DE AIRE ACONDICIONADO Y REFRIGERACIÓN	96.00	48.00
37	HOSPITAL REGIONAL HERMILIO VALDIZÁN MEDRANO - HUÁNUCO	MAQUINARIA, VEHÍCULOS Y OTROS	MOBILIARIO PARA TALLERES Y METALMECÁNICA	5.00	1.00
38	HOSPITAL REGIONAL HERMILIO VALDIZÁN MEDRANO - HUÁNUCO	MAQUINARIA, VEHÍCULOS Y OTROS	MAQUINARIA PESADA	3.00	0.00
39	HOSPITAL REGIONAL HERMILIO VALDIZÁN MEDRANO - HUÁNUCO	HOSPITALIZACIÓN	EQUIPO DE HOSPITALIZACIÓN	998.00	261.00
40	HOSPITAL REGIONAL HERMILIO VALDIZÁN MEDRANO - HUÁNUCO	OFICINA	MOBILIARIO DE OFICINA	1,225.00	212.00
41	HOSPITAL REGIONAL HERMILIO VALDIZÁN MEDRANO - HUÁNUCO	RECREACIÓN Y DEPORTE	EQUIPO DE RECREACIÓN Y DEPORTE	9.00	9.00
42	HOSPITAL REGIONAL HERMILIO VALDIZÁN MEDRANO - HUÁNUCO	HOSPITALIZACIÓN	MOBILIARIO DE HOSPITALIZACIÓN	1,086.00	289.00
43	HOSPITAL REGIONAL HERMILIO VALDIZÁN MEDRANO - HUÁNUCO	CULTURA Y ARTE	MOBILIARIO DE CULTURA Y ARTE	12.00	0.00
44	HOSPITAL REGIONAL HERMILIO VALDIZÁN MEDRANO - HUÁNUCO	SEGURIDAD INDUSTRIAL	EQUIPO DE SEGURIDAD INDUSTRIAL	37.00	25.00
45	HOSPITAL REGIONAL HERMILIO VALDIZÁN MEDRANO - HUÁNUCO	ELECTRICIDAD Y ELECTRÓNICA	EQUIPO DE ELECTRICIDAD Y ELECTRÓNICA	342.00	209.00
46	HOSPITAL REGIONAL HERMILIO VALDIZÁN MEDRANO - HUÁNUCO	OFICINA	EQUIPO DE OFICINA	104.00	27.00
47	HOSPITAL REGIONAL HERMILIO VALDIZÁN MEDRANO - HUÁNUCO	MAQUINARIA, VEHÍCULOS Y OTROS	EQUIPO OTRAS ESPECIALIDADES	38.00	9.00
48	HOSPITAL REGIONAL HERMILIO VALDIZÁN MEDRANO - HUÁNUCO	RECREACIÓN Y DEPORTE	MOBILIARIO DE RECREACIÓN Y DEPORTE	3.00	2.00
49	HOSPITAL REGIONAL HERMILIO VALDIZÁN MEDRANO - HUÁNUCO	INSTRUMENTO DE MEDICIÓN	EQUIPO INSTRUMENTOS DE MEDICIÓN	475.00	82.00
50	HOSPITAL REGIONAL HERMILIO VALDIZÁN MEDRANO - HUÁNUCO	MAQUINARIA, VEHÍCULOS Y OTROS	MÁQUINA	22.00	4.00
51	HOSPITAL REGIONAL HERMILIO VALDIZÁN MEDRANO - HUÁNUCO	COCINA Y COMEDOR	EQUIPO DE COCINA Y COMEDOR	26.00	17.00
52	HOSPITAL REGIONAL HERMILIO VALDIZÁN MEDRANO - HUÁNUCO	ASEO Y LIMPIEZA	EQUIPO DE ASEO Y LIMPIEZAS	21.00	5.00
53	UNIDAD EJECUTORA EDUCACION UGEL HUACAYBAMBA	MAQUINARIA, VEHÍCULOS Y OTROS	MÁQUINA	6.00	0.00



54	UNIDAD EJECUTORA EDUCACION UGEL HUACAYBAMBA	CULTURA Y ARTE	EQUIPO DE CULTURA Y ARTE	223.00	0.00
55	UNIDAD EJECUTORA EDUCACION UGEL HUACAYBAMBA	OFICINA	CÓMPUTO	4,979.00	4.00
56	UNIDAD EJECUTORA EDUCACION UGEL HUACAYBAMBA	CULTURA Y ARTE	MOBILIARIO DE CULTURA Y ARTE	4.00	0.00
57	UNIDAD EJECUTORA EDUCACION UGEL HUACAYBAMBA	AGRÍCOLA Y PESQUERO	EQUIPO AGRÍCOLAS Y PESQUEROS	10.00	0.00
58	UNIDAD EJECUTORA EDUCACION UGEL HUACAYBAMBA	OFICINA	EQUIPO DE OFICINA	32.00	0.00
59	UNIDAD EJECUTORA EDUCACION UGEL HUACAYBAMBA	INSTRUMENTO DE MEDICIÓN	EQUIPO INSTRUMENTOS DE MEDICIÓN	9.00	0.00
60	UNIDAD EJECUTORA EDUCACION UGEL HUACAYBAMBA	HOSPITALIZACIÓN	MOBILIARIO DE HOSPITALIZACIÓN	34.00	0.00
61	UNIDAD EJECUTORA EDUCACION UGEL HUACAYBAMBA	RECREACIÓN Y DEPORTE	EQUIPO DE RECREACIÓN Y DEPORTE	1,115.00	0.00
62	UNIDAD EJECUTORA EDUCACION UGEL HUACAYBAMBA	AIRE ACONDICIONADO Y REFRIGERACIÓN	EQUIPO DE AIRE ACONDICIONADO Y REFRIGERACIÓN	3.00	0.00
63	UNIDAD EJECUTORA EDUCACION UGEL HUACAYBAMBA	MAQUINARIA, VEHÍCULOS Y OTROS	MOBILIARIO PARA TALLERES Y METALMECÁNICA	4.00	0.00
64	UNIDAD EJECUTORA EDUCACION UGEL HUACAYBAMBA	ELECTRICIDAD Y ELECTRÓNICA	EQUIPO DE ELECTRICIDAD Y ELECTRÓNICA	516.00	0.00
65	UNIDAD EJECUTORA EDUCACION UGEL HUACAYBAMBA	OFICINA	MOBILIARIO DE OFICINA	6,751.00	0.00
66	UNIDAD EJECUTORA EDUCACION UGEL HUACAYBAMBA	BIENES DE ACTIVO FIJO NO CATALOGADOS POR SBN	BIENES MUEBLES NO ADMINISTRADOS POR SBN	44.00	0.00
67	UNIDAD EJECUTORA EDUCACION UGEL HUACAYBAMBA	SEGURIDAD INDUSTRIAL	EQUIPO DE SEGURIDAD INDUSTRIAL	43.00	0.00
68	UNIDAD EJECUTORA EDUCACION UGEL HUACAYBAMBA	COCINA Y COMEDOR	EQUIPO DE COCINA Y COMEDOR	6.00	0.00
69	UNIDAD EJECUTORA EDUCACION UGEL HUACAYBAMBA	MAQUINARIA, VEHÍCULOS Y OTROS	VEHÍCULO	3.00	0.00
70	UNIDAD EJECUTORA EDUCACION UGEL HUACAYBAMBA	TELECOMUNICACIONES	EQUIPO DE TELECOMUNICACIONES	413.00	91.00
71	UNIDAD EJECUTORA EDUCACION UGEL HUACAYBAMBA	RECREACIÓN Y DEPORTE	MOBILIARIO DE RECREACIÓN Y DEPORTE	130.00	0.00



72	GOBIERNO REGIONAL DE HUÁNUCO - UNIDAD DE GESTION EDUCATIVA LOCAL AMBO - UGEL AMBO	OFICINA	MOBILIARIO DE OFICINA	38,595.00	0.00
73	UNIDAD EJECUTORA 306 EDUCACION UGEL PUERTO INCA	TELECOMUNICACIONES	EQUIPO DE TELECOMUNICACIONES	304.00	0.00
74	UNIDAD EJECUTORA 306 EDUCACION UGEL PUERTO INCA	MAQUINARIA, VEHÍCULOS Y OTROS	MOBILIARIO PARA TALLERES Y METALMECÁNICA	12.00	0.00
75	UNIDAD EJECUTORA 306 EDUCACION UGEL PUERTO INCA	HOSPITALIZACIÓN	MOBILIARIO DE HOSPITALIZACIÓN	7.00	0.00
76	UNIDAD EJECUTORA 306 EDUCACION UGEL PUERTO INCA	ELECTRICIDAD Y ELECTRÓNICA	EQUIPO DE ELECTRICIDAD Y ELECTRÓNICA	1,915.00	0.00
77	UNIDAD EJECUTORA 306 EDUCACION UGEL PUERTO INCA	AIRE ACONDICIONADO Y REFRIGERACIÓN : REPUESTOS Y ACCESORIOS	EQUIPOS DE REFRIGERACIÓN Y AIRE ACONDIC : REPUESTOS Y ACCESORIOS	36.00	0.00
78	UNIDAD EJECUTORA 306 EDUCACION UGEL PUERTO INCA	SEGURIDAD INDUSTRIAL	EQUIPO DE SEGURIDAD INDUSTRIAL	11.00	0.00
79	UNIDAD EJECUTORA 306 EDUCACION UGEL PUERTO INCA	INSTRUMENTO DE MEDICIÓN	EQUIPO INSTRUMENTOS DE MEDICIÓN	87.00	0.00
80	UNIDAD EJECUTORA 306 EDUCACION UGEL PUERTO INCA	COCINA, COMEDOR, CAFETERÍA : REPUESTOS Y ACCESORIOS	ARTEFACTOS ELECTRODOMÉSTICOS : REPUESTOS Y ACCESORIOS	1.00	0.00
81	UNIDAD EJECUTORA 306 EDUCACION UGEL PUERTO INCA	MAQUINARIA, VEHÍCULOS Y OTROS	VEHÍCULO	6.00	0.00
82	UNIDAD EJECUTORA 306 EDUCACION UGEL PUERTO INCA	OFICINA	EQUIPO DE OFICINA	44.00	1.00
83	UNIDAD EJECUTORA 306 EDUCACION UGEL PUERTO INCA	OFICINA	CÓMPUTO	6,018.00	30.00
84	UNIDAD EJECUTORA 306 EDUCACION UGEL PUERTO INCA	RECREACIÓN Y DEPORTE	EQUIPO DE RECREACIÓN Y DEPORTE	358.00	0.00
85	UNIDAD EJECUTORA 306 EDUCACION UGEL PUERTO INCA	AGRÍCOLA Y PESQUERO	EQUIPO AGRÍCOLAS Y PESQUEROS	2.00	0.00
86	UNIDAD EJECUTORA 306 EDUCACION UGEL PUERTO INCA	CULTURA Y ARTE	EQUIPO DE CULTURA Y ARTE	57.00	0.00
87	UNIDAD EJECUTORA 306 EDUCACION UGEL PUERTO INCA	OFICINA	MOBILIARIO DE OFICINA	2,217.00	0.00
88	UNIDAD EJECUTORA 306 EDUCACION UGEL PUERTO INCA	RECREACIÓN Y DEPORTE	MOBILIARIO DE RECREACIÓN Y DEPORTE	172.00	0.00



89	UNIDAD DE GESTION EDUCATIVA LOCAL PACHITEA - UGEL PACHITEA	MAQUINARIA, VEHÍCULOS Y OTROS	VEHÍCULO	2.00	2.00
90	UNIDAD DE GESTION EDUCATIVA LOCAL PACHITEA - UGEL PACHITEA	OFICINA	CÓMPUTO	10,186.00	10,186.00
91	UNIDAD DE GESTIÓN EDUCATIVA LOCAL MARAÑÓN HUACRACHUCO - UGEL MARAÑÓN	OFICINA	CÓMPUTO	2,721.00	17.00
92	UNIDAD DE GESTIÓN EDUCATIVA LOCAL MARAÑÓN HUACRACHUCO - UGEL MARAÑÓN	OFICINA	MOBILIARIO DE OFICINA	279.00	21.00
93	DIRECCION REGIONAL DE TRANSPORTES Y COMUNICACIONES HUANUCO	MOTORES Y BOMBAS : REPUESTOS Y ACCESORIOS	BOMBAS : RPTOS. Y ACCESORIOS	6.00	6.00
94	DIRECCION REGIONAL DE TRANSPORTES Y COMUNICACIONES HUANUCO	MAQUINARIA, VEHÍCULOS Y OTROS	MAQUINARIA PESADA	12.00	12.00
95	DIRECCION REGIONAL DE TRANSPORTES Y COMUNICACIONES HUANUCO	OFICINA	EQUIPO DE OFICINA	31.00	31.00
96	DIRECCION REGIONAL DE TRANSPORTES Y COMUNICACIONES HUANUCO	ELECTRICIDAD Y ELECTRÓNICA	EQUIPO DE ELECTRICIDAD Y ELECTRÓNICA	6.00	6.00
97	DIRECCION REGIONAL DE TRANSPORTES Y COMUNICACIONES HUANUCO	TELECOMUNICACIONES	EQUIPO DE TELECOMUNICACIONES	28.00	28.00
98	DIRECCION REGIONAL DE TRANSPORTES Y COMUNICACIONES HUANUCO	OFICINA	CÓMPUTO	1.00	1.00
99	DIRECCION REGIONAL DE TRANSPORTES Y COMUNICACIONES HUANUCO	MAQUINARIA, VEHÍCULOS Y OTROS	VEHÍCULO	16.00	16.00
100	DIRECCION REGIONAL DE TRANSPORTES Y COMUNICACIONES HUANUCO	OFICINA	MOBILIARIO DE OFICINA	68.00	68.00
101	DIRECCION REGIONAL DE AGRICULTURA HUANUCO	MAQUINARIA, VEHÍCULOS Y OTROS	EQUIPO OTRAS ESPECIALIDADES	14.00	0.00
102	DIRECCION REGIONAL DE AGRICULTURA HUANUCO	MAQUINARIA, VEHÍCULOS Y OTROS	MÁQUINA	17.00	12.00



103	DIRECCION REGIONAL DE AGRICULTURA HUANUCO	MAQUINARIA, VEHÍCULOS Y OTROS	AERONAVE	1.00	1.00
104	DIRECCION REGIONAL DE AGRICULTURA HUANUCO	OFICINA	EQUIPO DE OFICINA	198.00	4.00
105	DIRECCION REGIONAL DE AGRICULTURA HUANUCO	MAQUINARIA, VEHÍCULOS Y OTROS	MOBILIARIO PARA TALLERES Y METALMECÁNICA	7.00	0.00
106	DIRECCION REGIONAL DE AGRICULTURA HUANUCO	AIRE ACONDICIONADO Y REFRIGERACIÓN	EQUIPO DE AIRE ACONDICIONADO Y REFRIGERACIÓN	26.00	5.00
107	DIRECCION REGIONAL DE AGRICULTURA HUANUCO	SEGURIDAD INDUSTRIAL	EQUIPO DE SEGURIDAD INDUSTRIAL	7.00	0.00
108	DIRECCION REGIONAL DE AGRICULTURA HUANUCO	AGRÍCOLA Y PESQUERO	MOBILIARIO AGRÍCOLA Y PESQUERO	76.00	0.00
109	DIRECCION REGIONAL DE AGRICULTURA HUANUCO	ASEO Y LIMPIEZA	EQUIPO DE ASEO Y LIMPIEZAS	3.00	0.00
110	DIRECCION REGIONAL DE AGRICULTURA HUANUCO	ELECTRICIDAD Y ELECTRÓNICA	EQUIPO DE ELECTRICIDAD Y ELECTRÓNICA	161.00	0.00
111	DIRECCION REGIONAL DE AGRICULTURA HUANUCO	MAQUINARIA, VEHÍCULOS Y OTROS	VEHÍCULO	67.00	22.00
112	DIRECCION REGIONAL DE AGRICULTURA HUANUCO	COCINA Y COMEDOR	EQUIPO DE COCINA Y COMEDOR	2.00	1.00
113	DIRECCION REGIONAL DE AGRICULTURA HUANUCO	OFICINA	MOBILIARIO DE OFICINA	2,115.00	108.00
114	DIRECCION REGIONAL DE AGRICULTURA HUANUCO	OFICINA	CÓMPUTO	932.00	47.00
115	DIRECCION REGIONAL DE AGRICULTURA HUANUCO	TELECOMUNICACIONES	EQUIPO DE TELECOMUNICACIONES	199.00	4.00
116	DIRECCION REGIONAL DE AGRICULTURA HUANUCO	HOSPITALIZACIÓN	MOBILIARIO DE HOSPITALIZACIÓN	2.00	0.00
117	DIRECCION REGIONAL DE AGRICULTURA HUANUCO	INSTRUMENTO DE MEDICIÓN	EQUIPO INSTRUMENTOS DE MEDICIÓN	37.00	8.00
118	DIRECCION REGIONAL DE AGRICULTURA HUANUCO	AGRÍCOLA Y PESQUERO	EQUIPO AGRÍCOLAS Y PESQUEROS	165.00	10.00
119	DIRECCION REGIONAL DE AGRICULTURA HUANUCO	MAQUINARIA, VEHÍCULOS Y OTROS	MAQUINARIA PESADA	10.00	0.00
120	DIRECCION REGIONAL DE AGRICULTURA HUANUCO	CULTURA Y ARTE	EQUIPO DE CULTURA Y ARTE	4.00	0.00



121	DIRECCION REGIONAL DE AGRICULTURA HUANUCO	HOSPITALIZACIÓN	EQUIPO DE HOSPITALIZACIÓN	8.00	3.00
122	RED DE SALUD DE HUAMALIES	MAQUINARIA, VEHÍCULOS Y OTROS	MOBILIARIO PARA TALLERES Y METALMECÁNICA	20.00	1.00
123	RED DE SALUD DE HUAMALIES	ASEO Y LIMPIEZA	EQUIPO DE ASEO Y LIMPIEZAS	6.00	0.00
124	RED DE SALUD DE HUAMALIES	OFICINA	EQUIPO DE OFICINA	449.00	84.00
125	RED DE SALUD DE HUAMALIES	RECREACIÓN Y DEPORTE	EQUIPO DE RECREACIÓN Y DEPORTE	1.00	0.00
126	RED DE SALUD DE HUAMALIES	OFICINA	MOBILIARIO DE OFICINA	3,043.00	24.00
127	RED DE SALUD DE HUAMALIES	COCINA Y COMEDOR	MOBILIARIO DE COCINA Y COMEDOR	2.00	0.00
128	RED DE SALUD DE HUAMALIES	AGRÍCOLA Y PESQUERO	EQUIPO AGRÍCOLAS Y PESQUEROS	4.00	0.00
129	RED DE SALUD DE HUAMALIES	COCINA Y COMEDOR	EQUIPO DE COCINA Y COMEDOR	196.00	0.00
130	RED DE SALUD DE HUAMALIES	MAQUINARIA, VEHÍCULOS Y OTROS	MÁQUINA	5.00	0.00
131	RED DE SALUD DE HUAMALIES	INSTRUMENTO DE MEDICIÓN	EQUIPO INSTRUMENTOS DE MEDICIÓN	2,238.00	258.00
132	RED DE SALUD DE HUAMALIES	MAQUINARIA, VEHÍCULOS Y OTROS	EQUIPO OTRAS ESPECIALIDADES	204.00	15.00
133	RED DE SALUD DE HUAMALIES	OFICINA	CÓMPUTO	1,948.00	236.00
134	RED DE SALUD DE HUAMALIES	MAQUINARIA, VEHÍCULOS Y OTROS	VEHÍCULO	66.00	0.00
135	RED DE SALUD DE HUAMALIES	ELECTRICIDAD Y ELECTRÓNICA	EQUIPO DE ELECTRICIDAD Y ELECTRÓNICA	867.00	57.00
136	RED DE SALUD DE HUAMALIES	RECREACIÓN Y DEPORTE	MOBILIARIO DE RECREACIÓN Y DEPORTE	6.00	0.00
137	RED DE SALUD DE HUAMALIES	HOSPITALIZACIÓN	EQUIPO DE HOSPITALIZACIÓN	2,097.00	112.00
138	RED DE SALUD DE HUAMALIES	HOSPITALIZACIÓN	MOBILIARIO DE HOSPITALIZACIÓN	1,993.00	115.00
139	RED DE SALUD DE HUAMALIES	AIRE ACONDICIONADO Y REFRIGERACIÓN	EQUIPO DE AIRE ACONDICIONADO Y REFRIGERACIÓN	321.00	7.00
140	RED DE SALUD DE HUAMALIES	SEGURIDAD INDUSTRIAL	EQUIPO DE SEGURIDAD INDUSTRIAL	125.00	2.00



141	RED DE SALUD DE HUAMALIES	TELECOMUNICACIONES	EQUIPO DE TELECOMUNICACIONES	517.00	8.00
142	DIRECCIÓN REGIONAL DE EDUCACIÓN HUÁNUCO	HOSPITALIZACIÓN	EQUIPO DE HOSPITALIZACIÓN	2.00	2.00
143	DIRECCIÓN REGIONAL DE EDUCACIÓN HUÁNUCO	OFICINA	MOBILIARIO DE OFICINA	159.00	159.00
144	DIRECCIÓN REGIONAL DE EDUCACIÓN HUÁNUCO	ELECTRICIDAD Y ELECTRÓNICA	EQUIPO DE ELECTRICIDAD Y ELECTRÓNICA	20.00	20.00
145	DIRECCIÓN REGIONAL DE EDUCACIÓN HUÁNUCO	RECREACIÓN Y DEPORTE	EQUIPO DE RECREACIÓN Y DEPORTE	34.00	34.00
146	DIRECCIÓN REGIONAL DE EDUCACIÓN HUÁNUCO	INSTRUMENTO DE MEDICIÓN	EQUIPO INSTRUMENTOS DE MEDICIÓN	40.00	40.00
147	DIRECCIÓN REGIONAL DE EDUCACIÓN HUÁNUCO	MAQUINARIA, VEHÍCULOS Y OTROS	EQUIPO OTRAS ESPECIALIDADES	1.00	1.00
148	DIRECCIÓN REGIONAL DE EDUCACIÓN HUÁNUCO	OFICINA	EQUIPO DE OFICINA	18.00	18.00
149	DIRECCIÓN REGIONAL DE EDUCACIÓN HUÁNUCO	AGRÍCOLA Y PESQUERO	EQUIPO AGRÍCOLAS Y PESQUEROS	5.00	5.00
150	DIRECCIÓN REGIONAL DE EDUCACIÓN HUÁNUCO	MAQUINARIA, VEHÍCULOS Y OTROS	MAQUINARIA PESADA	3.00	3.00
151	DIRECCIÓN REGIONAL DE EDUCACIÓN HUÁNUCO	MAQUINARIA, VEHÍCULOS Y OTROS	MÁQUINA	2.00	2.00
152	DIRECCIÓN REGIONAL DE EDUCACIÓN HUÁNUCO	OFICINA	CÓMPUTO	122.00	122.00
153	DIRECCIÓN REGIONAL DE EDUCACIÓN HUÁNUCO	TELECOMUNICACIONES	EQUIPO DE TELECOMUNICACIONES	23.00	23.00
154	DIRECCIÓN REGIONAL DE SALUD HUÁNUCO	AGRÍCOLA Y PESQUERO	EQUIPO AGRÍCOLAS Y PESQUEROS	13.00	0.00
155	DIRECCIÓN REGIONAL DE SALUD HUÁNUCO	TELECOMUNICACIONES	EQUIPO DE TELECOMUNICACIONES	262.00	9.00
156	DIRECCIÓN REGIONAL DE SALUD HUÁNUCO	MAQUINARIA, VEHÍCULOS Y OTROS	MOBILIARIO PARA TALLERES Y METALMECÁNICA	11.00	2.00
157	DIRECCIÓN REGIONAL DE SALUD HUÁNUCO	MAQUINARIA, VEHÍCULOS Y OTROS	AERONAVE	2.00	1.00
158	DIRECCIÓN REGIONAL DE SALUD HUÁNUCO	OFICINA	MOBILIARIO DE OFICINA	1,273.00	133.00
159	DIRECCIÓN REGIONAL DE SALUD HUÁNUCO	BIENES DE ACTIVO FIJO NO CATALOGADOS POR SBN	BIENES MUEBLES NO ADMINISTRADOS POR SBN	2.00	0.00



160	DIRECCIÓN REGIONAL DE SALUD HUÁNUCO	COCINA Y COMEDOR	EQUIPO DE COCINA Y COMEDOR	6.00	0.00
161	DIRECCIÓN REGIONAL DE SALUD HUÁNUCO	RECREACIÓN Y DEPORTE	MOBILIARIO DE RECREACIÓN Y DEPORTE	1.00	0.00
162	DIRECCIÓN REGIONAL DE SALUD HUÁNUCO	OFICINA	EQUIPO DE OFICINA	109.00	5.00
163	DIRECCIÓN REGIONAL DE SALUD HUÁNUCO	INSTRUMENTO DE MEDICIÓN	EQUIPO INSTRUMENTOS DE MEDICIÓN	180.00	32.00
164	DIRECCIÓN REGIONAL DE SALUD HUÁNUCO	OFICINA	CÓMPUTO	1,427.00	143.00
165	DIRECCIÓN REGIONAL DE SALUD HUÁNUCO	AIRE ACONDICIONADO Y REFRIGERACIÓN	EQUIPO DE AIRE ACONDICIONADO Y REFRIGERACIÓN	90.00	3.00
166	DIRECCIÓN REGIONAL DE SALUD HUÁNUCO	HOSPITALIZACIÓN	EQUIPO DE HOSPITALIZACIÓN	175.00	47.00
167	DIRECCIÓN REGIONAL DE SALUD HUÁNUCO	HOSPITALIZACIÓN	MOBILIARIO DE HOSPITALIZACIÓN	137.00	54.00
168	DIRECCIÓN REGIONAL DE SALUD HUÁNUCO	ELECTRICIDAD Y ELECTRÓNICA	EQUIPO DE ELECTRICIDAD Y ELECTRÓNICA	315.00	20.00
169	DIRECCIÓN REGIONAL DE SALUD HUÁNUCO	COCINA Y COMEDOR	MOBILIARIO DE COCINA Y COMEDOR	1.00	0.00
170	DIRECCIÓN REGIONAL DE SALUD HUÁNUCO	MAQUINARIA, VEHÍCULOS Y OTROS	MÁQUINA	2.00	0.00
171	DIRECCIÓN REGIONAL DE SALUD HUÁNUCO	SEGURIDAD INDUSTRIAL	EQUIPO DE SEGURIDAD INDUSTRIAL	18.00	8.00
172	DIRECCIÓN REGIONAL DE SALUD HUÁNUCO	MAQUINARIA, VEHÍCULOS Y OTROS	EQUIPO OTRAS ESPECIALIDADES	82.00	7.00
173	DIRECCIÓN REGIONAL DE SALUD HUÁNUCO	ASEO Y LIMPIEZA	EQUIPO DE ASEO Y LIMPIEZAS	3.00	0.00
174	RED DE SALUD YAROWILCA	INSTRUMENTO DE MEDICIÓN	EQUIPO INSTRUMENTOS DE MEDICIÓN	71.00	71.00
175	RED DE SALUD YAROWILCA	COMUNICACIONES Y TELECOMUNICACIONES: REPUESTOS Y ACCESORIOS	TELECOMUNICACIONES: ACCESORIOS	1.00	1.00
176	RED DE SALUD YAROWILCA	OFICINA	CÓMPUTO	21.00	21.00
177	RED DE SALUD YAROWILCA	ASEO, LIMPIEZA Y TOCADOR : REPUESTOS, ACCESORIOS, ÚTILES Y MATERIALES	ASEO Y LIMPIEZA: REPUESTOS Y ACCESORIOS	15.00	15.00



178	RED DE SALUD YAROWILCA	AIRE ACONDICIONADO Y REFRIGERACIÓN : REPUESTOS Y ACCESORIOS	EQUIPOS DE REFRIGERACIÓN Y AIRE ACONDIC : REPUESTOS Y ACCESORIOS	115.00	115.00
179	RED DE SALUD YAROWILCA	OFICINA	EQUIPO DE OFICINA	267.00	267.00
180	RED DE SALUD YAROWILCA	OFICINA	MOBILIARIO DE OFICINA	153.00	153.00
181	RED DE SALUD YAROWILCA	ELECTRICIDAD Y ELECTRÓNICA	EQUIPO DE ELECTRICIDAD Y ELECTRÓNICA	44.00	44.00
182	RED DE SALUD YAROWILCA	TRANSPORTE TERRESTRE: REPUESTOS Y ACCESORIOS	MOTOCICLETAS Y AFINES: REPUESTOS Y ACCES	4.00	4.00
183	RED DE SALUD AMBO	INSTRUMENTO DE MEDICIÓN	EQUIPO INSTRUMENTOS DE MEDICIÓN	1,881.00	97.00
184	RED DE SALUD AMBO	COCINA Y COMEDOR	EQUIPO DE COCINA Y COMEDOR	94.00	7.00
185	RED DE SALUD AMBO	BIENES DE ACTIVO FIJO NO CATALOGADOS POR SBN	BIENES MUEBLES NO ADMINISTRADOS POR SBN	3.00	0.00
186	RED DE SALUD AMBO	SEGURIDAD INDUSTRIAL	EQUIPO DE SEGURIDAD INDUSTRIAL	82.00	47.00
187	RED DE SALUD AMBO	COCINA Y COMEDOR	MOBILIARIO DE COCINA Y COMEDOR	1.00	0.00
188	RED DE SALUD AMBO	BIENES DE ACTIVO FIJO NO CATALOGADOS POR SBN	BIENES ACTIVOS FIJOS PRE FABRICADOS	5.00	3.00
189	RED DE SALUD AMBO	ELECTRICIDAD Y ELECTRÓNICA	EQUIPO DE ELECTRICIDAD Y ELECTRÓNICA	446.00	37.00
190	RED DE SALUD AMBO	MAQUINARIA, VEHÍCULOS Y OTROS	EQUIPO OTRAS ESPECIALIDADES	174.00	14.00
191	RED DE SALUD AMBO	CULTURA Y ARTE	MOBILIARIO DE CULTURA Y ARTE	4.00	0.00
192	RED DE SALUD AMBO	AIRE ACONDICIONADO Y REFRIGERACIÓN	EQUIPO DE AIRE ACONDICIONADO Y REFRIGERACIÓN	258.00	0.00
193	RED DE SALUD AMBO	HOSPITALIZACIÓN	EQUIPO DE HOSPITALIZACIÓN	1,558.00	82.00
194	RED DE SALUD AMBO	AGRÍCOLA Y PESQUERO	EQUIPO AGRÍCOLAS Y PESQUEROS	14.00	4.00
195	RED DE SALUD AMBO	OFICINA	CÓMPUTO	1,423.00	137.00
196	RED DE SALUD AMBO	OFICINA	MOBILIARIO DE OFICINA	2,332.00	126.00
197	RED DE SALUD AMBO	HOSPITALIZACIÓN	MOBILIARIO DE HOSPITALIZACIÓN	1,638.00	64.00



198	RED DE SALUD AMBO	MAQUINARIA, VEHÍCULOS Y OTROS	VEHÍCULO	30.00	0.00
199	RED DE SALUD AMBO	MAQUINARIA, VEHÍCULOS Y OTROS	MOBILIARIO PARA TALLERES Y METALMECÁNICA	13.00	0.00
200	RED DE SALUD AMBO	BIENES DE ACTIVO FIJO NO CATALOGADOS POR SBN	INTANGIBLES	48.00	42.00
201	RED DE SALUD AMBO	OFICINA	EQUIPO DE OFICINA	394.00	30.00
202	RED DE SALUD AMBO	MAQUINARIA, VEHÍCULOS Y OTROS	MÁQUINA	1.00	0.00
203	RED DE SALUD AMBO	TELECOMUNICACIONES	EQUIPO DE TELECOMUNICACIONES	228.00	19.00
204	RED DE SALUD AMBO	ASEO Y LIMPIEZA	EQUIPO DE ASEO Y LIMPIEZAS	4.00	1.00
205	UNIDAD EJECUTORA 407 RED DE SALUD PUERTO INCA	AIRE ACONDICIONADO Y REFRIGERACIÓN	EQUIPO DE AIRE ACONDICIONADO Y REFRIGERACIÓN	17.00	3.00
206	UNIDAD EJECUTORA 407 RED DE SALUD PUERTO INCA	COCINA Y COMEDOR	EQUIPO DE COCINA Y COMEDOR	16.00	0.00
207	UNIDAD EJECUTORA 407 RED DE SALUD PUERTO INCA	MAQUINARIA, VEHÍCULOS Y OTROS	VEHÍCULO	11.00	0.00
208	UNIDAD EJECUTORA N° 404 RED DE SALUD HUANUCO	BIENES DE ACTIVO FIJO NO CATALOGADOS POR SBN	INTANGIBLES	21.00	1.00
209	UNIDAD EJECUTORA N° 404 RED DE SALUD HUANUCO	MAQUINARIA, VEHÍCULOS Y OTROS	MÁQUINA	10.00	2.00
210	UNIDAD EJECUTORA N° 404 RED DE SALUD HUANUCO	COCINA Y COMEDOR	EQUIPO DE COCINA Y COMEDOR	147.00	10.00
211	UNIDAD EJECUTORA N° 404 RED DE SALUD HUANUCO	ELECTRICIDAD Y ELECTRÓNICA	EQUIPO DE ELECTRICIDAD Y ELECTRÓNICA	1,039.00	81.00
212	UNIDAD EJECUTORA N° 404 RED DE SALUD HUANUCO	MAQUINARIA, VEHÍCULOS Y OTROS	MOBILIARIO PARA TALLERES Y METALMECÁNICA	82.00	28.00
213	UNIDAD EJECUTORA N° 404 RED DE SALUD HUANUCO	OFICINA	EQUIPO DE OFICINA	815.00	72.00
214	UNIDAD EJECUTORA N° 404 RED DE SALUD HUANUCO	OFICINA	MOBILIARIO DE OFICINA	7,486.00	642.00
215	UNIDAD EJECUTORA N° 404 RED DE SALUD HUANUCO	AIRE ACONDICIONADO Y REFRIGERACIÓN	EQUIPO DE AIRE ACONDICIONADO Y REFRIGERACIÓN	613.00	42.00
216	UNIDAD EJECUTORA N° 404 RED DE SALUD HUANUCO	ASEO Y LIMPIEZA	EQUIPO DE ASEO Y LIMPIEZAS	27.00	6.00



217	UNIDAD EJECUTORA N° 404 RED DE SALUD HUANUCO	CULTURA Y ARTE	MOBILIARIO DE CULTURA Y ARTE	39.00	32.00
218	UNIDAD EJECUTORA N° 404 RED DE SALUD HUANUCO	MAQUINARIA, VEHÍCULOS Y OTROS	EQUIPO OTRAS ESPECIALIDADES	241.00	8.00
219	UNIDAD EJECUTORA N° 404 RED DE SALUD HUANUCO	BIENES DE ACTIVO FIJO NO CATALOGADOS POR SBN	BIENES ACTIVOS FIJOS PRE FABRICADOS	2.00	2.00
220	UNIDAD EJECUTORA N° 404 RED DE SALUD HUANUCO	SEGURIDAD INDUSTRIAL	EQUIPO DE SEGURIDAD INDUSTRIAL	418.00	3.00
221	UNIDAD EJECUTORA N° 404 RED DE SALUD HUANUCO	HOSPITALIZACIÓN	MOBILIARIO DE HOSPITALIZACIÓN	5,984.00	883.00
222	UNIDAD EJECUTORA N° 404 RED DE SALUD HUANUCO	RECREACIÓN Y DEPORTE	EQUIPO DE RECREACIÓN Y DEPORTE	26.00	0.00
223	UNIDAD EJECUTORA N° 404 RED DE SALUD HUANUCO	INSTRUMENTO DE MEDICIÓN	EQUIPO INSTRUMENTOS DE MEDICIÓN	5,373.00	365.00
224	UNIDAD EJECUTORA N° 404 RED DE SALUD HUANUCO	BIENES DE ACTIVO FIJO NO CATALOGADOS POR SBN	BIENES MUEBLES NO ADMINISTRADOS POR SBN	21.00	1.00
225	UNIDAD EJECUTORA N° 404 RED DE SALUD HUANUCO	AGRÍCOLA Y PESQUERO	EQUIPO AGRÍCOLAS Y PESQUEROS	20.00	1.00
226	UNIDAD EJECUTORA N° 404 RED DE SALUD HUANUCO	OFICINA	CÓMPUTO	3,952.00	374.00
227	UNIDAD EJECUTORA N° 404 RED DE SALUD HUANUCO	COCINA Y COMEDOR	MOBILIARIO DE COCINA Y COMEDOR	42.00	6.00
228	UNIDAD EJECUTORA N° 404 RED DE SALUD HUANUCO	HOSPITALIZACIÓN	EQUIPO DE HOSPITALIZACIÓN	5,146.00	306.00
229	UNIDAD EJECUTORA N° 404 RED DE SALUD HUANUCO	TELECOMUNICACIONES	EQUIPO DE TELECOMUNICACIONES	648.00	24.00
230	UNIDAD EJECUTORA N° 404 RED DE SALUD HUANUCO	MAQUINARIA, VEHÍCULOS Y OTROS	VEHÍCULO	88.00	6.00
231	UNIDAD EJECUTORA N° 404 RED DE SALUD HUANUCO	RECREACIÓN Y DEPORTE	MOBILIARIO DE RECREACIÓN Y DEPORTE	4.00	0.00
232	UNIDAD DE GESTION EDUCATIVA LOCAL HUANUCO - UGEL HUANUCO	OFICINA	MOBILIARIO DE OFICINA	572.00	19.00
233	UNIDAD DE GESTION EDUCATIVA LOCAL HUANUCO - UGEL HUANUCO	MAQUINARIA, VEHÍCULOS Y OTROS	MOBILIARIO PARA TALLERES Y METALMECÁNICA	5.00	0.00
234	UNIDAD DE GESTION EDUCATIVA LOCAL HUANUCO - UGEL HUANUCO	HOSPITALIZACIÓN	MOBILIARIO DE HOSPITALIZACIÓN	5.00	0.00



235	UNIDAD DE GESTION EDUCATIVA LOCAL HUANUCO - UGEL HUANUCO	HOSPITALIZACIÓN	EQUIPO DE HOSPITALIZACIÓN	2.00	0.00
236	UNIDAD DE GESTION EDUCATIVA LOCAL HUANUCO - UGEL HUANUCO	BIENES DE ACTIVO FIJO NO CATALOGADOS POR SBN	INTANGIBLES	151.00	151.00
237	UNIDAD DE GESTION EDUCATIVA LOCAL HUANUCO - UGEL HUANUCO	OFICINA	CÓMPUTO	378.00	56.00
238	UNIDAD DE GESTION EDUCATIVA LOCAL HUANUCO - UGEL HUANUCO	TELECOMUNICACIONES	EQUIPO DE TELECOMUNICACIONES	44.00	3.00
239	UNIDAD DE GESTION EDUCATIVA LOCAL HUANUCO - UGEL HUANUCO	ELECTRICIDAD Y ELECTRÓNICA	EQUIPO DE ELECTRICIDAD Y ELECTRÓNICA	112.00	40.00
240	UNIDAD DE GESTION EDUCATIVA LOCAL HUANUCO - UGEL HUANUCO	INSTRUMENTO DE MEDICIÓN	EQUIPO INSTRUMENTOS DE MEDICIÓN	3.00	0.00
241	UNIDAD DE GESTION EDUCATIVA LOCAL HUANUCO - UGEL HUANUCO	ASEO Y LIMPIEZA	EQUIPO DE ASEO Y LIMPIEZAS	3.00	1.00
242	UNIDAD DE GESTION EDUCATIVA LOCAL HUANUCO - UGEL HUANUCO	SEGURIDAD INDUSTRIAL	EQUIPO DE SEGURIDAD INDUSTRIAL	8.00	0.00
243	UNIDAD DE GESTION EDUCATIVA LOCAL HUANUCO - UGEL HUANUCO	OFICINA	EQUIPO DE OFICINA	26.00	6.00
244	UNIDAD DE GESTION EDUCATIVA LOCAL HUANUCO - UGEL HUANUCO	MAQUINARIA, VEHÍCULOS Y OTROS	VEHÍCULO	2.00	0.00
245	UNIDAD DE GESTION EDUCATIVA LOCAL HUANUCO - UGEL HUANUCO	MAQUINARIA, VEHÍCULOS Y OTROS	MÁQUINA	1.00	0.00
246	UNIDAD DE GESTION EDUCATIVA LOCAL HUANUCO - UGEL HUANUCO	MAQUINARIA, VEHÍCULOS Y OTROS	EQUIPO OTRAS ESPECIALIDADES	8.00	0.00
247	GOBIERNO REGIONAL HUÁNUCO - UNIDAD DE GESTION EDUCATIVA LOCAL YAROWILCA - UGEL YAROWILCA	OFICINA	EQUIPO DE OFICINA	15.00	15.00



248	GOBIERNO REGIONAL HUÁNUCO - UNIDAD DE GESTION EDUCATIVA LOCAL YAROWILCA - UGEL YAROWILCA	OFICINA	MOBILIARIO DE OFICINA	149.00	149.00
249	GOBIERNO REGIONAL HUÁNUCO - UNIDAD DE GESTION EDUCATIVA LOCAL YAROWILCA - UGEL YAROWILCA	OFICINA	CÓMPUTO	6.00	6.00
250	GOBIERNO REGIONAL HUÁNUCO - UNIDAD DE GESTION EDUCATIVA LOCAL YAROWILCA - UGEL YAROWILCA	DEPORTES Y RECREACIÓN : IMPLEMENTOS	ÚTILES E IMPLEMENTOS PARA DEPORTE	22.00	22.00
251	UNIDAD DE GESTION EDUCATIVA LOCAL LAURICOCHA - UGEL LAURICOCHA	MAQUINARIA, VEHÍCULOS Y OTROS	VEHÍCULO	1.00	1.00
252	UNIDAD DE GESTION EDUCATIVA LOCAL LAURICOCHA - UGEL LAURICOCHA	TELECOMUNICACIONES	EQUIPO DE TELECOMUNICACIONES	2.00	2.00
253	UNIDAD DE GESTION EDUCATIVA LOCAL LAURICOCHA - UGEL LAURICOCHA	OFICINA	CÓMPUTO	4.00	4.00
254	UNIDAD DE GESTION EDUCATIVA LOCAL DOS DE MAYO LA UNION - UGEL DOS DE MAYO	ELECTRICIDAD Y ELECTRÓNICA	EQUIPO DE ELECTRICIDAD Y ELECTRÓNICA	1,053.00	22.00
255	UNIDAD DE GESTION EDUCATIVA LOCAL LEONCIO PRADO - UGEL LEONCIO PRADO	ELECTRICIDAD Y ELECTRÓNICA	EQUIPO DE ELECTRICIDAD Y ELECTRÓNICA	22.00	3.00
256	UNIDAD DE GESTION EDUCATIVA LOCAL LEONCIO PRADO - UGEL LEONCIO PRADO	TELECOMUNICACIONES	EQUIPO DE TELECOMUNICACIONES	206.00	42.00
257	UNIDAD DE GESTION EDUCATIVA LOCAL LEONCIO PRADO - UGEL LEONCIO PRADO	MAQUINARIA, VEHÍCULOS Y OTROS	MOBILIARIO PARA TALLERES Y METALMECÁNICA	5.00	1.00
258	UNIDAD DE GESTION EDUCATIVA LOCAL LEONCIO PRADO - UGEL LEONCIO PRADO	OFICINA	CÓMPUTO	110.00	1.00
259	UNIDAD DE GESTION EDUCATIVA LOCAL LEONCIO PRADO - UGEL LEONCIO PRADO	ASEO Y LIMPIEZA	EQUIPO DE ASEO Y LIMPIEZAS	1.00	1.00
260	UNIDAD DE GESTION EDUCATIVA LOCAL LEONCIO PRADO - UGEL LEONCIO PRADO	OFICINA	EQUIPO DE OFICINA	73.00	10.00



261	UNIDAD DE GESTION EDUCATIVA LOCAL LEONCIO PRADO - UGEL LEONCIO PRADO	SEGURIDAD INDUSTRIAL	EQUIPO DE SEGURIDAD INDUSTRIAL	14.00	14.00
262	UNIDAD DE GESTION EDUCATIVA LOCAL LEONCIO PRADO - UGEL LEONCIO PRADO	OFICINA	MOBILIARIO DE OFICINA	114.00	3.00
263	UNIDAD DE GESTION EDUCATIVA LOCAL LEONCIO PRADO - UGEL LEONCIO PRADO	AIRE ACONDICIONADO Y REFRIGERACIÓN	EQUIPO DE AIRE ACONDICIONADO Y REFRIGERACIÓN	6.00	1.00
264	RED DE SALUD LEONCIO PRADO - UNIDAD EJECUTORA 403 SALUD	COCINA, COMEDOR, CAFETERÍA : REPUESTOS Y ACCESORIOS	COCINA Y CAFETERÍA : REPUESTOS Y ACCESORIOS	8.00	0.00
265	RED DE SALUD LEONCIO PRADO - UNIDAD EJECUTORA 403 SALUD	ELECTRÓNICA : MATERIALES	ELECTRÓNICA: OTROS MATERIALES	67.00	67.00
266	RED DE SALUD LEONCIO PRADO - UNIDAD EJECUTORA 403 SALUD	OFICINA	CÓMPUTO	647.00	0.00
267	RED DE SALUD LEONCIO PRADO - UNIDAD EJECUTORA 403 SALUD	BIENES DE ACTIVO FIJO NO CATALOGADOS POR SBN	INTANGIBLES	1.00	0.00
268	RED DE SALUD LEONCIO PRADO - UNIDAD EJECUTORA 403 SALUD	OFICINA	EQUIPO DE OFICINA	68.00	0.00
269	RED DE SALUD LEONCIO PRADO - UNIDAD EJECUTORA 403 SALUD	HOSPITALIZACIÓN	MOBILIARIO DE HOSPITALIZACIÓN	69.00	0.00
270	RED DE SALUD LEONCIO PRADO - UNIDAD EJECUTORA 403 SALUD	INSTRUMENTO DE MEDICIÓN	EQUIPO INSTRUMENTOS DE MEDICIÓN	142.00	0.00
271	RED DE SALUD LEONCIO PRADO - UNIDAD EJECUTORA 403 SALUD	HOSPITALIZACIÓN	EQUIPO DE HOSPITALIZACIÓN	63.00	0.00
272	RED DE SALUD LEONCIO PRADO - UNIDAD EJECUTORA 403 SALUD	MAQUINARIA, VEHÍCULOS Y OTROS	MÁQUINA	2.00	0.00
273	RED DE SALUD LEONCIO PRADO - UNIDAD EJECUTORA 403 SALUD	MAQUINARIA, VEHÍCULOS Y OTROS	MOBILIARIO PARA TALLERES Y METALMECÁNICA	14.00	0.00
274	RED DE SALUD LEONCIO PRADO - UNIDAD EJECUTORA 403 SALUD	MAQUINARIA, VEHÍCULOS Y OTROS	EQUIPO OTRAS ESPECIALIDADES	30.00	0.00
275	RED DE SALUD LEONCIO PRADO - UNIDAD EJECUTORA 403 SALUD	AGRÍCOLA Y PESQUERO	EQUIPO AGRÍCOLAS Y PESQUEROS	76.00	0.00
276	RED DE SALUD LEONCIO PRADO - UNIDAD EJECUTORA 403 SALUD	SEGURIDAD INDUSTRIAL	EQUIPO DE SEGURIDAD INDUSTRIAL	5.00	0.00
277	RED DE SALUD LEONCIO PRADO - UNIDAD EJECUTORA 403 SALUD	BIENES DE ACTIVO FIJO NO CATALOGADOS POR SBN	BIENES MUEBLES NO ADMINISTRADOS POR SBN	3.00	0.00



278	RED DE SALUD LEONCIO PRADO - UNIDAD EJECUTORA 403 SALUD	AIRE ACONDICIONADO Y REFRIGERACIÓN : REPUESTOS Y ACCESORIOS	EQUIPOS DE REFRIGERACIÓN Y AIRE ACONDIC : REPUESTOS Y ACCESORIOS	95.00	0.00
279	RED DE SALUD LEONCIO PRADO - UNIDAD EJECUTORA 403 SALUD	MAQUINARIA, VEHÍCULOS Y OTROS	VEHÍCULO	7.00	0.00
280	RED DE SALUD LEONCIO PRADO - UNIDAD EJECUTORA 403 SALUD	TELECOMUNICACIONES	EQUIPO DE TELECOMUNICACIONES	57.00	0.00
281	RED DE SALUD LEONCIO PRADO - UNIDAD EJECUTORA 403 SALUD	OFICINA	MOBILIARIO DE OFICINA	438.00	0.00
282	GOBIERNO REGIONAL HUÁNUCO	MAQUINARIA, VEHÍCULOS Y OTROS	MAQUINARIA PESADA	75.00	0.00
283	GOBIERNO REGIONAL HUÁNUCO	ELECTRICIDAD Y ELECTRÓNICA	EQUIPO DE ELECTRICIDAD Y ELECTRÓNICA	722.00	91.00
284	GOBIERNO REGIONAL HUÁNUCO	AIRE ACONDICIONADO Y REFRIGERACIÓN	EQUIPO DE AIRE ACONDICIONADO Y REFRIGERACIÓN	86.00	10.00
285	GOBIERNO REGIONAL HUÁNUCO	ASEO Y LIMPIEZA	EQUIPO DE ASEO Y LIMPIEZAS	39.00	4.00
286	GOBIERNO REGIONAL HUÁNUCO	MAQUINARIA, VEHÍCULOS Y OTROS	VEHÍCULO	68.00	2.00
287	GOBIERNO REGIONAL HUÁNUCO	OFICINA	CÓMPUTO	3,124.00	508.00
288	GOBIERNO REGIONAL HUÁNUCO	HOSPITALIZACIÓN	EQUIPO DE HOSPITALIZACIÓN	60.00	3.00
289	GOBIERNO REGIONAL HUÁNUCO	MAQUINARIA, VEHÍCULOS Y OTROS	EQUIPO OTRAS ESPECIALIDADES	295.00	24.00
290	GOBIERNO REGIONAL HUÁNUCO	TELECOMUNICACIONES	EQUIPO DE TELECOMUNICACIONES	670.00	58.00
291	GOBIERNO REGIONAL HUÁNUCO	COCINA Y COMEDOR	EQUIPO DE COCINA Y COMEDOR	37.00	2.00
292	GOBIERNO REGIONAL HUÁNUCO	RECREACIÓN Y DEPORTE	MOBILIARIO DE RECREACIÓN Y DEPORTE	27.00	0.00
293	GOBIERNO REGIONAL HUÁNUCO	OFICINA	EQUIPO DE OFICINA	318.00	42.00
294	GOBIERNO REGIONAL HUÁNUCO	MAQUINARIA, VEHÍCULOS Y OTROS	AERONAVE	11.00	4.00
295	GOBIERNO REGIONAL HUÁNUCO	HOSPITALIZACIÓN	MOBILIARIO DE HOSPITALIZACIÓN	43.00	1.00
296	GOBIERNO REGIONAL HUÁNUCO	AGRÍCOLA Y PESQUERO	EQUIPO AGRÍCOLAS Y PESQUEROS	31.00	2.00



297	GOBIERNO REGIONAL HUÁNUCO	RECREACIÓN Y DEPORTE	EQUIPO DE RECREACIÓN Y DEPORTE	8.00	0.00
298	GOBIERNO REGIONAL HUÁNUCO	OFICINA	MOBILIARIO DE OFICINA	4,173.00	638.00
299	GOBIERNO REGIONAL HUÁNUCO	INSTRUMENTO DE MEDICIÓN	EQUIPO INSTRUMENTOS DE MEDICIÓN	253.00	6.00
300	GOBIERNO REGIONAL HUÁNUCO	COCINA Y COMEDOR	MOBILIARIO DE COCINA Y COMEDOR	4.00	1.00
301	GOBIERNO REGIONAL HUÁNUCO	SEGURIDAD INDUSTRIAL	EQUIPO DE SEGURIDAD INDUSTRIAL	69.00	11.00
302	GOBIERNO REGIONAL HUÁNUCO	AGRÍCOLA Y PESQUERO	MOBILIARIO AGRÍCOLA Y PESQUERO	17.00	6.00
303	GOBIERNO REGIONAL HUÁNUCO	MAQUINARIA, VEHÍCULOS Y OTROS	MÁQUINA	381.00	33.00
304	GOBIERNO REGIONAL HUÁNUCO	MAQUINARIA, VEHÍCULOS Y OTROS	MOBILIARIO PARA TALLERES Y METALMECÁNICA	51.00	6.00

Ver Anexo 7.4 Muebles (Adjunto en PDF)

Ver Anexo 7.5 Vehículos/Maquinarias (Adjunto en PDF)

LEYENDA GRUPO

A:	Nombre de Ejecutora Presupuestal		
B:	04 Agrícola y Pesquero	39 Cultura Y Arte	67 Maquinaria Vehículos Y Otros
	11 Aire Acondicionado Y Refrigeración	46 Electricidad Y Electrónica	74 Oficina
	18 Animales	53 Hospitalización	81 Recreación Y Deporte
	25 Aseo Y Limpieza	60 Instrumento De Medición	88 Seguridad Industrial
	32 Cocina Y Comedor		95 Telecomunicaciones
C:	04 Aeronave	50 Máquina	
	08 Computo	64 Mobiliario	
	22 Equipo	71 Nave o Artefacto Naval	
	29 Ferrocarril	78 Producción Y Seguridad	
	36 Maquinaria Pesada	82 Vehículo	
D:	Cantidad Total por Grupo		
E:	Cantidad Total por grupo adquiridos por la gestión		

7.6. Aplicativos informáticos de la entidad.

N°	Unidad Ejecutora Presupuestal	Cantidad Total de Aplicativos Informáticos	Cantidad Desarrollados o Adquiridos en la Gestión
1	UNIDAD TERRITORIAL DE SALUD TINGO MARIA	0.00	0.00
2	UNIDAD DE GESTION EDUCATIVA LOCAL HUAMALIES - LLATA - UGEL HUAMALIES	0.00	0.00
3	HOSPITAL REGIONAL HERMILIO VALDIZÁN MEDRANO - HUÁNUCO	7.00	0.00
4	UNIDAD EJECUTORA EDUCACION UGEL HUACAYBAMBA	0.00	0.00
5	GOBIERNO REGIONAL DE HUÁNUCO - UNIDAD DE GESTION EDUCATIVA LOCAL AMBO - UGEL AMBO	0.00	0.00



6	UNIDAD DE GESTION EDUCATIVA LOCAL PACHITEA - UGEL PACHITEA	3.00	3.00
7	UNIDAD DE GESTIÓN EDUCATIVA LOCAL MARAÑÓN HUACRACHUCO - UGEL MARAÑÓN	5.00	0.00
8	DIRECCION REGIONAL DE TRANSPORTES Y COMUNICACIONES HUANUCO	5.00	5.00
9	RED DE SALUD DE HUAMALIES	20.00	1.00
10	DIRECCIÓN REGIONAL DE EDUCACIÓN HUÁNUCO	2.00	2.00
11	DIRECCIÓN REGIONAL DE SALUD HUÁNUCO	1.00	1.00
12	RED DE SALUD YAROWILCA	0.00	0.00
13	RED DE SALUD AMBO	0.00	0.00
14	UNIDAD EJECUTORA 407 RED DE SALUD PUERTO INCA	0.00	0.00
15	UNIDAD EJECUTORA N° 404 RED DE SALUD HUANUCO	0.00	0.00
16	UNIDAD DE GESTION EDUCATIVA LOCAL HUANUCO - UGEL HUANUCO	5.00	5.00
17	GOBIERNO REGIONAL HUÁNUCO - UNIDAD DE GESTION EDUCATIVA LOCAL YAROWILCA - UGEL YAROWILCA	2.00	2.00
18	UNIDAD DE GESTION EDUCATIVA LOCAL LAURICOCHA - UGEL LAURICOCHA	0.00	0.00
19	UNIDAD DE GESTION EDUCATIVA LOCAL DOS DE MAYO LA UNION - UGEL DOS DE MAYO	2.00	0.00
20	UNIDAD DE GESTION EDUCATIVA LOCAL LEONCIO PRADO - UGEL LEONCIO PRADO	3.00	2.00
21	RED DE SALUD LEONCIO PRADO - UNIDAD EJECUTORA 403 SALUD	0.00	0.00
22	GOBIERNO REGIONAL HUÁNUCO	8.00	8.00

Ver Anexo 7.6 (Adjunto en PDF)

7.7. Licencias de software.

N°	Unidad Ejecutora Presupuestal	Tipos de Licencia de Software	Cantidad Total	Cantidad adquirida en la Gestión
	A	B	C	D
1	UNIDAD TERRITORIAL DE SALUD TINGO MARIA	0	0.00	0.00
2	UNIDAD DE GESTION EDUCATIVA LOCAL HUAMALIES - LLATA - UGEL HUAMALIES	NINGUNO	0.00	0.00
3	HOSPITAL REGIONAL HERMILIO VALDIZÁN MEDRANO - HUÁNUCO	PRIVADO-RD	40.00	0.00



4	HOSPITAL REGIONAL HERMILIO VALDIZÁN MEDRANO - HUÁNUCO	PRIVADO-DATA CENTER	4.00	0.00
5	HOSPITAL REGIONAL HERMILIO VALDIZÁN MEDRANO - HUÁNUCO	PRIVADO-OUTLOOK	50.00	0.00
6	HOSPITAL REGIONAL HERMILIO VALDIZÁN MEDRANO - HUÁNUCO	PRIVADO-WINDOWS SERVER	6.00	0.00
7	HOSPITAL REGIONAL HERMILIO VALDIZÁN MEDRANO - HUÁNUCO	PRIVADO-SQL SERVER ENTERPRISE	1.00	0.00
8	UNIDAD EJECUTORA EDUCACION UGEL HUACAYBAMBA	ANTIVIRUS	62.00	62.00
9	GOBIERNO REGIONAL DE HUÁNUCO - UNIDAD DE GESTION EDUCATIVA LOCAL AMBO - UGEL AMBO	0	0.00	0.00
10	UNIDAD EJECUTORA 306 EDUCACION UGEL PUERTO INCA	54	54.00	54.00
11	UNIDAD DE GESTION EDUCATIVA LOCAL PACHITEA - UGEL PACHITEA	1	56.00	56.00
12	UNIDAD DE GESTIÓN EDUCATIVA LOCAL MARAÑÓN HUACRACHUCO - UGEL MARAÑÓN	ANTIVIRUS	70.00	70.00
13	DIRECCION REGIONAL DE TRANSPORTES Y COMUNICACIONES HUANUCO	SOFTWARE, CASILLA ELECTRONICA	1.00	1.00
14	DIRECCION REGIONAL DE TRANSPORTES Y COMUNICACIONES HUANUCO	SOFTWARE DE MARCACIÓN DE ASISTENCIA	1.00	1.00
15	DIRECCION REGIONAL DE TRANSPORTES Y COMUNICACIONES HUANUCO	SOFTWARE DE GESTIÓN DE PROYECTOS	1.00	1.00
16	DIRECCION REGIONAL DE TRANSPORTES Y COMUNICACIONES HUANUCO	SOFTWARE PARA ANALISIS Y REPOSICIÓN	1.00	1.00
17	DIRECCION REGIONAL DE TRANSPORTES Y COMUNICACIONES HUANUCO	LICENCIAS DE ANTIVIRUS	1.00	1.00
18	RED DE SALUD DE HUAMALIES	LICENCIA DE ANTIVIRUS	160.00	160.00
19	RED DE SALUD DE HUAMALIES	LICENCIA DE ZOOM	1.00	1.00
20	DIRECCIÓN REGIONAL DE EDUCACIÓN HUÁNUCO	SOFTWARE (INC.LICENCIA) ANTIVIRUS Y ANTISPAM	104.00	104.00
21	DIRECCIÓN REGIONAL DE SALUD HUÁNUCO	ZOOM PRO	1.00	1.00
22	RED DE SALUD YAROWILCA	NINGUNA	0.00	0.00
23	RED DE SALUD AMBO	ANTIVIRUS	41.00	41.00
24	UNIDAD EJECUTORA 407 RED DE SALUD PUERTO INCA	0	0.00	0.00
25	UNIDAD EJECUTORA N° 404 RED DE SALUD HUANUCO	0	0.00	0.00
26	UNIDAD DE GESTION EDUCATIVA LOCAL HUANUCO - UGEL HUANUCO	NIMGUNO	0.00	0.00
27	GOBIERNO REGIONAL HUÁNUCO - UNIDAD DE GESTION EDUCATIVA LOCAL YAROWILCA - UGEL YAROWILCA	0	0.00	0.00
28	UNIDAD DE GESTION EDUCATIVA LOCAL LAURICOCHA - UGEL LAURICOCHA	0	0.00	0.00



29	UNIDAD DE GESTION EDUCATIVA LOCAL DOS DE MAYO LA UNION - UGEL DOS DE MAYO	0	0.00	0.00
30	UNIDAD DE GESTION EDUCATIVA LOCAL LEONCIO PRADO - UGEL LEONCIO PRADO	ANTIVIRUS- CORPORATIVO	85.00	85.00
31	RED DE SALUD LEONCIO PRADO - UNIDAD EJECUTORA 403 SALUD	SIN LICENCIAS	0.00	0.00
32	GOBIERNO REGIONAL HUÁNUCO	SOFTWARE LIBRE, PROPIETARIO, SISTEMA	12.00	10.00

Leyenda

- A Nombre de Ejecutora Presupuestal
- B Descripción de La Licencia De Software
- C Cantidad Total por Tipo De Licencias
- D Cantidad Total adquirida en la Gestión

7.8. Programación Multianual de Bienes, Servicios y Obras.

N°	Unidad ejecutora	Verificación de Cumplimiento Legal	SI/NO	Rendición de Cuentas / Motivos de la no presentación o no realización
1	GOBIERNO REGIONAL HUÁNUCO	¿Ha cumplido a la fecha con efectuar la Fase de la Programación Multianual de bienes, Servicios y Obras: Fase de Identificación, en el SIGA-MEF?(1)	SI	
2	RED DE SALUD LEONCIO PRADO - UNIDAD EJECUTORA 403 SALUD	¿Ha cumplido a la fecha con efectuar la Fase de la Programación Multianual de bienes, Servicios y Obras: Fase de Identificación, en el SIGA-MEF?(1)	SI	
3	UNIDAD DE GESTION EDUCATIVA LOCAL LEONCIO PRADO - UGEL LEONCIO PRADO	¿Ha cumplido a la fecha con efectuar la Fase de la Programación Multianual de bienes, Servicios y Obras: Fase de Identificación, en el SIGA-MEF?(1)	NO	ESTAMOS CONSOLIDANDO LOS CUADROS DE NECESIDADES DE LAS AREAS USUARIAS
4	UNIDAD DE GESTION EDUCATIVA LOCAL DOS DE MAYO LA UNION - UGEL DOS DE MAYO	¿Ha cumplido a la fecha con efectuar la Fase de la Programación Multianual de bienes, Servicios y Obras: Fase de Identificación, en el SIGA-MEF?(1)	SI	
5	UNIDAD DE GESTION EDUCATIVA LOCAL LAURICOCHA - UGEL LAURICOCHA	¿Ha cumplido a la fecha con efectuar la Fase de la Programación Multianual de bienes, Servicios y Obras: Fase de Identificación, en el SIGA-MEF?(1)	SI	
6	GOBIERNO REGIONAL HUÁNUCO - UNIDAD DE GESTION EDUCATIVA LOCAL YAROWILCA - UGEL YAROWILCA	¿Ha cumplido a la fecha con efectuar la Fase de la Programación Multianual de bienes, Servicios y Obras: Fase de Identificación, en el SIGA-MEF?(1)	SI	
7	UNIDAD DE GESTION EDUCATIVA LOCAL HUANUCO - UGEL HUANUCO	¿Ha cumplido a la fecha con efectuar la Fase de la Programación Multianual de bienes, Servicios y Obras: Fase de Identificación, en el SIGA-MEF?(1)	SI	



8	UNIDAD EJECUTORA N° 404 RED DE SALUD HUANUCO	¿Ha cumplido a la fecha con efectuar la Fase de la Programación Multianual de bienes, Servicios y Obras: Fase de Identificación, en el SIGA-MEF?(1)	SI	
9	UNIDAD EJECUTORA 407 RED DE SALUD PUERTO INCA	¿Ha cumplido a la fecha con efectuar la Fase de la Programación Multianual de bienes, Servicios y Obras: Fase de Identificación, en el SIGA-MEF?(1)	SI	
10	RED DE SALUD AMBO	¿Ha cumplido a la fecha con efectuar la Fase de la Programación Multianual de bienes, Servicios y Obras: Fase de Identificación, en el SIGA-MEF?(1)	SI	
11	RED DE SALUD YAROWILCA	¿Ha cumplido a la fecha con efectuar la Fase de la Programación Multianual de bienes, Servicios y Obras: Fase de Identificación, en el SIGA-MEF?(1)	SI	
12	DIRECCIÓN REGIONAL DE SALUD HUÁNUCO	¿Ha cumplido a la fecha con efectuar la Fase de la Programación Multianual de bienes, Servicios y Obras: Fase de Identificación, en el SIGA-MEF?(1)	SI	
13	DIRECCIÓN REGIONAL DE EDUCACIÓN HUÁNUCO	¿Ha cumplido a la fecha con efectuar la Fase de la Programación Multianual de bienes, Servicios y Obras: Fase de Identificación, en el SIGA-MEF?(1)	SI	
14	RED DE SALUD DOS DE MAYO	¿Ha cumplido a la fecha con efectuar la Fase de la Programación Multianual de bienes, Servicios y Obras: Fase de Identificación, en el SIGA-MEF?(1)	SI	NO APLICA
15	RED DE SALUD DE HUAMALIES	¿Ha cumplido a la fecha con efectuar la Fase de la Programación Multianual de bienes, Servicios y Obras: Fase de Identificación, en el SIGA-MEF?(1)	SI	
16	DIRECCION REGIONAL DE AGRICULTURA HUANUCO	¿Ha cumplido a la fecha con efectuar la Fase de la Programación Multianual de bienes, Servicios y Obras: Fase de Identificación, en el SIGA-MEF?(1)	SI	
17	DIRECCION REGIONAL DE TRANSPORTES Y COMUNICACIONES HUANUCO	¿Ha cumplido a la fecha con efectuar la Fase de la Programación Multianual de bienes, Servicios y Obras: Fase de Identificación, en el SIGA-MEF?(1)	SI	
18	UNIDAD DE GESTIÓN EDUCATIVA LOCAL MARAÑÓN HUACRACHUCO - UGEL MARAÑÓN	¿Ha cumplido a la fecha con efectuar la Fase de la Programación Multianual de bienes, Servicios y Obras: Fase de Identificación, en el SIGA-MEF?(1)	SI	
19	UNIDAD DE GESTION EDUCATIVA LOCAL PACHITEA - UGEL PACHITEA	¿Ha cumplido a la fecha con efectuar la Fase de la Programación Multianual de bienes, Servicios y Obras: Fase de Identificación, en el SIGA-MEF?(1)	SI	



20	UNIDAD EJECUTORA 306 EDUCACION UGEL PUERTO INCA	¿Ha cumplido a la fecha con efectuar la Fase de la Programación Multianual de bienes, Servicios y Obras: Fase de Identificación, en el SIGA-MEF?(1)	SI	
21	GOBIERNO REGIONAL DE HUÁNUCO - UNIDAD DE GESTION EDUCATIVA LOCAL AMBO - UGEL AMBO	¿Ha cumplido a la fecha con efectuar la Fase de la Programación Multianual de bienes, Servicios y Obras: Fase de Identificación, en el SIGA-MEF?(1)	SI	
22	UNIDAD EJECUTORA EDUCACION UGEL HUACAYBAMBA	¿Ha cumplido a la fecha con efectuar la Fase de la Programación Multianual de bienes, Servicios y Obras: Fase de Identificación, en el SIGA-MEF?(1)	NO	SE ENCUENTRA EN PROCESO
23	HOSPITAL REGIONAL HERMILIO VALDIZÁN MEDRANO - HUÁNUCO	¿Ha cumplido a la fecha con efectuar la Fase de la Programación Multianual de bienes, Servicios y Obras: Fase de Identificación, en el SIGA-MEF?(1)	SI	
24	UNIDAD DE GESTION EDUCATIVA LOCAL HUAMALIES - LLATA - UGEL HUAMALIES	¿Ha cumplido a la fecha con efectuar la Fase de la Programación Multianual de bienes, Servicios y Obras: Fase de Identificación, en el SIGA-MEF?(1)	SI	
25	UNIDAD TERRITORIAL DE SALUD TINGO MARIA	¿Ha cumplido a la fecha con efectuar la Fase de la Programación Multianual de bienes, Servicios y Obras: Fase de Identificación, en el SIGA-MEF?(1)	SI	
26	RED DE SALUD PACHITEA	¿Ha cumplido a la fecha con efectuar la Fase de la Programación Multianual de bienes, Servicios y Obras: Fase de Identificación, en el SIGA-MEF?(1)	SI	
27	GOBIERNO REGIONAL HUÁNUCO	¿Ha cumplido a la fecha con efectuar la Fase de la Programación Multianual de bienes, Servicios y Obras: Fase de Clasificación y Priorización, en el SIGA-MEF?(2)	SI	
28	RED DE SALUD LEONCIO PRADO - UNIDAD EJECUTORA 403 SALUD	¿Ha cumplido a la fecha con efectuar la Fase de la Programación Multianual de bienes, Servicios y Obras: Fase de Clasificación y Priorización, en el SIGA-MEF?(2)	SI	
29	UNIDAD DE GESTION EDUCATIVA LOCAL LEONCIO PRADO - UGEL LEONCIO PRADO	¿Ha cumplido a la fecha con efectuar la Fase de la Programación Multianual de bienes, Servicios y Obras: Fase de Clasificación y Priorización, en el SIGA-MEF?(2)	NO	
30	UNIDAD DE GESTION EDUCATIVA LOCAL DOS DE MAYO LA UNION - UGEL DOS DE MAYO	¿Ha cumplido a la fecha con efectuar la Fase de la Programación Multianual de bienes, Servicios y Obras: Fase de Clasificación y Priorización, en el SIGA-MEF?(2)	SI	
31	UNIDAD DE GESTION EDUCATIVA LOCAL LAURICOCHA - UGEL LAURICOCHA	¿Ha cumplido a la fecha con efectuar la Fase de la Programación Multianual de bienes, Servicios y Obras: Fase de Clasificación y Priorización, en el SIGA-MEF?(2)	SI	



32	GOBIERNO REGIONAL HUÁNUCO - UNIDAD DE GESTION EDUCATIVA LOCAL YAROWILCA - UGEL YAROWILCA	¿Ha cumplido a la fecha con efectuar la Fase de la Programación Multianual de bienes, Servicios y Obras: Fase de Clasificación y Priorización, en el SIGA-MEF?(2)	SI	
33	UNIDAD DE GESTION EDUCATIVA LOCAL HUANUCO - UGEL HUANUCO	¿Ha cumplido a la fecha con efectuar la Fase de la Programación Multianual de bienes, Servicios y Obras: Fase de Clasificación y Priorización, en el SIGA-MEF?(2)	SI	
34	UNIDAD EJECUTORA N° 404 RED DE SALUD HUANUCO	¿Ha cumplido a la fecha con efectuar la Fase de la Programación Multianual de bienes, Servicios y Obras: Fase de Clasificación y Priorización, en el SIGA-MEF?(2)	SI	
35	UNIDAD EJECUTORA 407 RED DE SALUD PUERTO INCA	¿Ha cumplido a la fecha con efectuar la Fase de la Programación Multianual de bienes, Servicios y Obras: Fase de Clasificación y Priorización, en el SIGA-MEF?(2)	SI	
36	RED DE SALUD AMBO	¿Ha cumplido a la fecha con efectuar la Fase de la Programación Multianual de bienes, Servicios y Obras: Fase de Clasificación y Priorización, en el SIGA-MEF?(2)	SI	
37	RED DE SALUD YAROWILCA	¿Ha cumplido a la fecha con efectuar la Fase de la Programación Multianual de bienes, Servicios y Obras: Fase de Clasificación y Priorización, en el SIGA-MEF?(2)	NO	POR EL MOTIVO QUE ESTA EN PROCESO DE IMPLEMENTACION PARA LA SEGUNDA FASE Y ESTAMOS A ESPERA
38	DIRECCIÓN REGIONAL DE SALUD HUÁNUCO	¿Ha cumplido a la fecha con efectuar la Fase de la Programación Multianual de bienes, Servicios y Obras: Fase de Clasificación y Priorización, en el SIGA-MEF?(2)	SI	
39	DIRECCIÓN REGIONAL DE EDUCACIÓN HUÁNUCO	¿Ha cumplido a la fecha con efectuar la Fase de la Programación Multianual de bienes, Servicios y Obras: Fase de Clasificación y Priorización, en el SIGA-MEF?(2)	SI	
40	RED DE SALUD DOS DE MAYO	¿Ha cumplido a la fecha con efectuar la Fase de la Programación Multianual de bienes, Servicios y Obras: Fase de Clasificación y Priorización, en el SIGA-MEF?(2)	SI	
41	RED DE SALUD DE HUAMALIES	¿Ha cumplido a la fecha con efectuar la Fase de la Programación Multianual de bienes, Servicios y Obras: Fase de Clasificación y Priorización, en el SIGA-MEF?(2)	SI	
42	DIRECCION REGIONAL DE AGRICULTURA HUANUCO	¿Ha cumplido a la fecha con efectuar la Fase de la Programación Multianual de bienes, Servicios y Obras: Fase de Clasificación y Priorización, en el SIGA-MEF?(2)	SI	
43	DIRECCION REGIONAL DE TRANSPORTES Y COMUNICACIONES HUANUCO	¿Ha cumplido a la fecha con efectuar la Fase de la Programación Multianual de bienes, Servicios y Obras: Fase de Clasificación y Priorización, en el SIGA-MEF?(2)	SI	

44	UNIDAD DE GESTIÓN EDUCATIVA LOCAL MARAÑÓN HUACRACHUCO - UGEL MARAÑÓN	¿Ha cumplido a la fecha con efectuar la Fase de la Programación Multianual de bienes, Servicios y Obras: Fase de Clasificación y Priorización, en el SIGA-MEF?(2)	SI	
45	UNIDAD DE GESTION EDUCATIVA LOCAL PACHITEA - UGEL PACHITEA	¿Ha cumplido a la fecha con efectuar la Fase de la Programación Multianual de bienes, Servicios y Obras: Fase de Clasificación y Priorización, en el SIGA-MEF?(2)	SI	
46	UNIDAD EJECUTORA 306 EDUCACION UGEL PUERTO INCA	¿Ha cumplido a la fecha con efectuar la Fase de la Programación Multianual de bienes, Servicios y Obras: Fase de Clasificación y Priorización, en el SIGA-MEF?(2)	SI	
47	GOBIERNO REGIONAL DE HUÁNUCO - UNIDAD DE GESTION EDUCATIVA LOCAL AMBO - UGEL AMBO	¿Ha cumplido a la fecha con efectuar la Fase de la Programación Multianual de bienes, Servicios y Obras: Fase de Clasificación y Priorización, en el SIGA-MEF?(2)	SI	
48	UNIDAD EJECUTORA EDUCACION UGEL HUACAYBAMBA	¿Ha cumplido a la fecha con efectuar la Fase de la Programación Multianual de bienes, Servicios y Obras: Fase de Clasificación y Priorización, en el SIGA-MEF?(2)	NO	SE ENCUENTRA EN FASE DE IDENTIFICACION
49	HOSPITAL REGIONAL HERMILIO VALDIZÁN MEDRANO - HUÁNUCO	¿Ha cumplido a la fecha con efectuar la Fase de la Programación Multianual de bienes, Servicios y Obras: Fase de Clasificación y Priorización, en el SIGA-MEF?(2)	SI	
50	UNIDAD DE GESTION EDUCATIVA LOCAL HUAMALIES - LLATA - UGEL HUAMALIES	¿Ha cumplido a la fecha con efectuar la Fase de la Programación Multianual de bienes, Servicios y Obras: Fase de Clasificación y Priorización, en el SIGA-MEF?(2)	SI	
51	UNIDAD TERRITORIAL DE SALUD TINGO MARIA	¿Ha cumplido a la fecha con efectuar la Fase de la Programación Multianual de bienes, Servicios y Obras: Fase de Clasificación y Priorización, en el SIGA-MEF?(2)	SI	
52	RED DE SALUD PACHITEA	¿Ha cumplido a la fecha con efectuar la Fase de la Programación Multianual de bienes, Servicios y Obras: Fase de Clasificación y Priorización, en el SIGA-MEF?(2)	SI	
53	GOBIERNO REGIONAL HUÁNUCO	¿Ha cumplido a la fecha con efectuar la Fase de la Programación Multianual de bienes, Servicios y Obras: Fase de Consolidación y Aprobación? (3)	SI	
54	RED DE SALUD LEONCIO PRADO - UNIDAD EJECUTORA 403 SALUD	¿Ha cumplido a la fecha con efectuar la Fase de la Programación Multianual de bienes, Servicios y Obras: Fase de Consolidación y Aprobación? (3)	SI	





55	UNIDAD DE GESTION EDUCATIVA LOCAL LEONCIO PRADO - UGEL LEONCIO PRADO	¿Ha cumplido a la fecha con efectuar la Fase de la Programacion Multianual de bienes, Servicios y Obras: Fase de Consolidacion y Aprobacion? (3)	NO	
56	UNIDAD DE GESTION EDUCATIVA LOCAL DOS DE MAYO LA UNION - UGEL DOS DE MAYO	¿Ha cumplido a la fecha con efectuar la Fase de la Programacion Multianual de bienes, Servicios y Obras: Fase de Consolidacion y Aprobacion? (3)	SI	
57	UNIDAD DE GESTION EDUCATIVA LOCAL LAURICOCHA - UGEL LAURICOCHA	¿Ha cumplido a la fecha con efectuar la Fase de la Programacion Multianual de bienes, Servicios y Obras: Fase de Consolidacion y Aprobacion? (3)	SI	
58	GOBIERNO REGIONAL HUÁNUCO - UNIDAD DE GESTION EDUCATIVA LOCAL YAROWILCA - UGEL YAROWILCA	¿Ha cumplido a la fecha con efectuar la Fase de la Programacion Multianual de bienes, Servicios y Obras: Fase de Consolidacion y Aprobacion? (3)	SI	
59	UNIDAD DE GESTION EDUCATIVA LOCAL HUANUCO - UGEL HUANUCO	¿Ha cumplido a la fecha con efectuar la Fase de la Programacion Multianual de bienes, Servicios y Obras: Fase de Consolidacion y Aprobacion? (3)	SI	
60	UNIDAD EJECUTORA N° 404 RED DE SALUD HUANUCO	¿Ha cumplido a la fecha con efectuar la Fase de la Programacion Multianual de bienes, Servicios y Obras: Fase de Consolidacion y Aprobacion? (3)	SI	
61	UNIDAD EJECUTORA 407 RED DE SALUD PUERTO INCA	¿Ha cumplido a la fecha con efectuar la Fase de la Programacion Multianual de bienes, Servicios y Obras: Fase de Consolidacion y Aprobacion? (3)	SI	
62	RED DE SALUD AMBO	¿Ha cumplido a la fecha con efectuar la Fase de la Programacion Multianual de bienes, Servicios y Obras: Fase de Consolidacion y Aprobacion? (3)	SI	
63	RED DE SALUD YAROWILCA	¿Ha cumplido a la fecha con efectuar la Fase de la Programacion Multianual de bienes, Servicios y Obras: Fase de Consolidacion y Aprobacion? (3)	NO	POR EL MOTIVO QUE ESTA EN PROCESO DE IMPLEMENTACION PARA LA TERCERA FASE Y ESTAMOS A ESPERA
64	DIRECCIÓN REGIONAL DE SALUD HUÁNUCO	¿Ha cumplido a la fecha con efectuar la Fase de la Programacion Multianual de bienes, Servicios y Obras: Fase de Consolidacion y Aprobacion? (3)	SI	
65	DIRECCIÓN REGIONAL DE EDUCACIÓN HUÁNUCO	¿Ha cumplido a la fecha con efectuar la Fase de la Programacion Multianual de bienes, Servicios y Obras: Fase de Consolidacion y Aprobacion? (3)	SI	
66	RED DE SALUD DOS DE MAYO	¿Ha cumplido a la fecha con efectuar la Fase de la Programacion Multianual de bienes, Servicios y Obras: Fase de Consolidacion y Aprobacion? (3)	SI	



67	RED DE SALUD DE HUAMALIES	¿Ha cumplido a la fecha con efectuar la Fase de la Programacion Multianual de bienes, Servicios y Obras: Fase de Consolidacion y Aprobacion? (3)	SI	
68	DIRECCION REGIONAL DE AGRICULTURA HUANUCO	¿Ha cumplido a la fecha con efectuar la Fase de la Programacion Multianual de bienes, Servicios y Obras: Fase de Consolidacion y Aprobacion? (3)	SI	
69	DIRECCION REGIONAL DE TRANSPORTES Y COMUNICACIONES HUANUCO	¿Ha cumplido a la fecha con efectuar la Fase de la Programacion Multianual de bienes, Servicios y Obras: Fase de Consolidacion y Aprobacion? (3)	SI	
70	UNIDAD DE GESTIÓN EDUCATIVA LOCAL MARAÑÓN HUACRACHUCO - UGEL MARAÑÓN	¿Ha cumplido a la fecha con efectuar la Fase de la Programacion Multianual de bienes, Servicios y Obras: Fase de Consolidacion y Aprobacion? (3)	SI	
71	UNIDAD DE GESTION EDUCATIVA LOCAL PACHITEA - UGEL PACHITEA	¿Ha cumplido a la fecha con efectuar la Fase de la Programacion Multianual de bienes, Servicios y Obras: Fase de Consolidacion y Aprobacion? (3)	SI	
72	UNIDAD EJECUTORA 306 EDUCACION UGEL PUERTO INCA	¿Ha cumplido a la fecha con efectuar la Fase de la Programacion Multianual de bienes, Servicios y Obras: Fase de Consolidacion y Aprobacion? (3)	SI	
73	GOBIERNO REGIONAL DE HUÁNUCO - UNIDAD DE GESTION EDUCATIVA LOCAL AMBO - UGEL AMBO	¿Ha cumplido a la fecha con efectuar la Fase de la Programacion Multianual de bienes, Servicios y Obras: Fase de Consolidacion y Aprobacion? (3)	NO	
74	UNIDAD EJECUTORA EDUCACION UGEL HUACAYBAMBA	¿Ha cumplido a la fecha con efectuar la Fase de la Programacion Multianual de bienes, Servicios y Obras: Fase de Consolidacion y Aprobacion? (3)	NO	SE ENCUENTRA EN FACE DE IDENTIFICACION
75	HOSPITAL REGIONAL HERMILIO VALDIZÁN MEDRANO - HUÁNUCO	¿Ha cumplido a la fecha con efectuar la Fase de la Programacion Multianual de bienes, Servicios y Obras: Fase de Consolidacion y Aprobacion? (3)	SI	
76	UNIDAD DE GESTION EDUCATIVA LOCAL HUAMALIES - LLATA - UGEL HUAMALIES	¿Ha cumplido a la fecha con efectuar la Fase de la Programacion Multianual de bienes, Servicios y Obras: Fase de Consolidacion y Aprobacion? (3)	SI	
77	UNIDAD TERRITORIAL DE SALUD TINGO MARIA	¿Ha cumplido a la fecha con efectuar la Fase de la Programacion Multianual de bienes, Servicios y Obras: Fase de Consolidacion y Aprobacion? (3)	SI	



78	RED DE SALUD PACHITEA	¿Ha cumplido a la fecha con efectuar la Fase de la Programación Multianual de bienes, Servicios y Obras: Fase de Consolidación y Aprobación? (3)	SI	
----	-----------------------	--	----	--

Fecha Corte:

Base Normativa

- Artículo 14 de la "Directiva para la Programación Multianual de Bienes, Servicios y Obras" Resolución Directoral N° 0014-2021-EF-54.01
- Artículo 19 de la "Directiva para la Programación Multianual de Bienes, Servicios y Obras" Resolución Directoral N° 0014-2021-EF-54.01
- Artículo 22 de la "Directiva para la Programación Multianual de Bienes, Servicios y Obras" Resolución Directoral N° 0014-2021-EF-54.01

8. Sistema Administrativo de Gestión de Recursos Humanos

8.1. Costo Anual de Personal

N°	Unidad Ejecutora Presupuestal	N° Total General de Personal de la Entidad	N° Total de registros de personal vacantes	N° Total de registros de Personal ocupados	Costo Total Mensual	Costo Total
A		B	C	D	E	F
1	TOTAL GENERAL	27,382.00	792.00	26,619.00	112,101,089.07	1,135,390,435.23
2	RED DE SALUD PACHITEA	477.00	6.00	471.00	19,736,285.28	19,875,685.28
3	UNIDAD TERRITORIAL DE SALUD TINGO MARIA	881.00	49.00	832.00	2,946,616.51	36,080,608.11
4	UNIDAD DE GESTION EDUCATIVA LOCAL HUAMALIES - LLATA - UGEL HUAMALIES	1,448.00	98.00	1,350.00	5,125,064.68	62,796,541.17
5	HOSPITAL REGIONAL HERMILIO VALDIZÁN MEDRANO - HUÁNUCO	1,318.00	123.00	1,195.00	5,396,151.48	64,753,817.76
6	GOBIERNO REGIONAL DE HUÁNUCO - UNIDAD DE GESTION EDUCATIVA LOCAL AMBO - UGEL AMBO	1,408.00	164.00	1,244.00	5,239,533.32	62,874,639.80
7	UNIDAD EJECUTORA 306 EDUCACION UGEL PUERTO INCA	1,150.00	0.00	1,150.00	4,143,210.71	51,962,628.47
8	UNIDAD DE GESTION EDUCATIVA LOCAL PACHITEA - UGEL PACHITEA	1,502.00	10.00	1,492.00	4,964,845.20	64,143,077.77
9	UNIDAD DE GESTIÓN EDUCATIVA LOCAL MARAÑÓN HUACRACHUCO - UGEL MARAÑÓN	1,025.00	54.00	976.00	3,514,846.08	43,325,410.18
10	DIRECCION REGIONAL DE TRANSPORTES Y COMUNICACIONES HUANUCO	171.00	16.00	155.00	346,204.83	4,487,107.47
11	DIRECCION REGIONAL DE AGRICULTURA HUANUCO	466.00	10.00	456.00	816,089.01	10,445,868.11
12	RED DE SALUD DE HUAMALIES	552.00	1.00	552.00	2,077,480.45	25,365,165.45
13	DIRECCIÓN REGIONAL DE EDUCACIÓN HUÁNUCO	2,634.00	14.00	2,620.00	4,168,061.37	52,429,121.47
14	DIRECCIÓN REGIONAL DE SALUD HUÁNUCO	602.00	13.00	589.00	1,598,760.00	20,467,445.00
15	RED DE SALUD YAROWILCA	172.00	2.00	172.00	686,253.00	7,695,046.00



16	RED DE SALUD AMBO	544.00	26.00	518.00	2,072,656.04	24,871,872.48
17	UNIDAD EJECUTORA 407 RED DE SALUD PUERTO INCA	336.00	12.00	324.00	1,685,799.28	20,492,991.36
18	UNIDAD EJECUTORA N° 404 RED DE SALUD HUANUCO	1,807.00	45.00	1,762.00	7,774,179.15	93,290,149.93
19	UNIDAD DE GESTION EDUCATIVA LOCAL HUANUCO - UGEL HUANUCO	5,031.00	0.00	5,031.00	18,517,923.57	208,592,332.86
20	GOBIERNO REGIONAL HUÁNUCO - UNIDAD DE GESTION EDUCATIVA LOCAL YAROWILCA - UGEL YAROWILCA	974.00	0.00	974.00	3,096,684.32	40,883,235.75
21	UNIDAD DE GESTION EDUCATIVA LOCAL DOS DE MAYO LA UNION - UGEL DOS DE MAYO	79.00	21.00	79.00	26,600.00	319,200.00
22	UNIDAD DE GESTION EDUCATIVA LOCAL LEONCIO PRADO - UGEL LEONCIO PRADO	2,895.00	0.00	2,895.00	12,281,147.01	147,373,764.12
23	RED DE SALUD LEONCIO PRADO - UNIDAD EJECUTORA 403 SALUD	1,037.00	8.00	1,029.00	3,713,711.21	46,788,887.34
24	GOBIERNO REGIONAL HUÁNUCO	873.00	120.00	753.00	2,172,986.57	26,075,838.85

Fecha Corte

Ver Anexo 8.1 (Adjunto en PDF)

LEYENDA

A Nombre de la Unidad Ejecutora Presupuestal

B Corresponde al Total General (Vacantes y Ocupados) del cuadro Anexo 8.1

C Corresponde al Total General de Vacantes del cuadro Anexo 8.1

D Corresponde al Total General de Ocupados del cuadro del cuadro Anexo 8.1

E Corresponde al Total General del Costo Total Mensual del cuadro Anexo 8.1

F Corresponde al Total General del Costo Total Anual del cuadro Anexo 8.1

8.2. Sanciones en el ejercicio de la función pública.

N°	Unidad Ejecutora Presupuestal	Total de servidores con sanción vigente en el periodo a rendir	Cantidad de servidores por Tipo de Sanción					Otra sanción
			Suspensión	Inhabilitación a ex servidor	Destitución	Desplido	Multa	
	TOTAL GENERAL	239.00	145.00	6.00	38.00	16.00	0.00	3
1	RED DE SALUD PACHITEA	0.00	0.00	0.00	0.00	0.00	0.00	
2	UNIDAD TERRITORIAL DE SALUD TINGO MARIA	0.00	0.00	0.00	0.00	0.00	0.00	

3	UNIDAD DE GESTION EDUCATIVA LOCAL HUAMALIES - LLATA - UGEL HUAMALIES	7.00	2.00	0.00	1.00	0.00	0.00	4
4	HOSPITAL REGIONAL HERMILIO VALDIZÁN MEDRANO - HUÁNUCO	9.00	9.00	0.00	0.00	0.00	0.00	0
5	GOBIERNO REGIONAL DE HUÁNUCO - UNIDAD DE GESTION EDUCATIVA LOCAL AMBO - UGEL AMBO	6.00	1.00	0.00	3.00	0.00	0.00	2
6	UNIDAD EJECUTORA 306 EDUCACION UGEL PUERTO INCA	30.00	0.00	6.00	9.00	15.00	0.00	0
7	UNIDAD DE GESTION EDUCATIVA LOCAL PACHITEA - UGEL PACHITEA	0.00	0.00	0.00	0.00	0.00	0.00	0
8	DIRECCION REGIONAL DE TRANSPORTES Y COMUNICACIONES HUANUCO	0.00	0.00	0.00	0.00	0.00	0.00	0
9	DIRECCION REGIONAL DE AGRICULTURA HUANUCO	15.00	4.00	0.00	0.00	0.00	0.00	1
10	RED DE SALUD DE HUAMALIES	5.00	0.00	0.00	0.00	0.00	0.00	





11	DIRECCIÓN REGIONAL DE EDUCACIÓN HUÁNUCO	5.00	3.00	0.00	2.00	0.00	0.00	0
12	DIRECCIÓN REGIONAL DE SALUD HUÁNUCO	1.00	1.00	0.00	0.00	0.00	0.00	0
13	RED DE SALUD YAROWILCA	0.00	0.00	0.00	0.00	0.00	0.00	0
14	RED DE SALUD AMBO	1.00	0.00	0.00	0.00	1.00	0.00	0
15	UNIDAD EJECUTORA 407 RED DE SALUD PUERTO INCA	0.00	0.00	0.00	0.00	0.00	0.00	0
16	UNIDAD EJECUTORA N° 404 RED DE SALUD HUANUCO	2.00	0.00	0.00	2.00	0.00	0.00	0
17	UNIDAD DE GESTION EDUCATIVA LOCAL HUANUCO - UGEL HUANUCO	25.00	5.00	0.00	9.00	0.00	0.00	11
18	GOBIERNO REGIONAL HUÁNUCO - UNIDAD DE GESTION EDUCATIVA LOCAL YAROWILCA - UGEL YAROWILCA	1.00	0.00	0.00	0.00	0.00	0.00	1
19	UNIDAD DE GESTION EDUCATIVA LOCAL LEONCIO PRADO - UGEL LEONCIO PRADO	13.00	2.00	0.00	11.00	0.00	0.00	



20	RED DE SALUD LEONCIO PRADO - UNIDAD EJECUTORA 403 SALUD	1.00	1.00	0.00	0.00	0.00	0.00	0
21	GOBIERNO REGIONAL HUÁNUCO	118.00	117.00	0.00	1.00	0.00	0.00	0

9. Sistema Nacional de Control

9.1. Resumen General Por Servicios de Control Simultaneó (Entidad y sus ejecutoras)

N°	Año de Emisión del Informe	Número de Informes de Control Simultaneo con Situaciones adversas en proceso y sin acciones	Cantidad de situaciones adversas en proceso y sin acciones
	A	B	C
	2022	1.00	2.00
1	2023	1.00	2.00
2	2024	2.00	8.00
3	TOTAL DEL PERIODO (2022-2024)	4.00	12.00

A Año de Emisión del Informe de Control Simultaneo

B Cantidad de todos los informes de control simultaneo con situaciones adversas en proceso y sin acciones a la fecha de corte

C Cantidad de situaciones adversas en proceso y sin acciones según fecha de vencimiento registrada en el SAGU, a la fecha de corte

9.2. Resumen General Por Servicios de Control Posterior (Entidad y sus ejecutoras)

N°	Año de Emisión del Informe	Número Informes de Control Posterior con recomendaciones Pendientes y en Proceso	Cantidad de recomendaciones Pendientes y en Proceso
	A	B	C
	2014	1.00	1.00
1	2015	1.00	4.00
2	2016	1.00	2.00
3	2021	1.00	2.00
4	2022	7.00	10.00
5	2023	76.00	223.00
6	2024	3.00	3.00
7	TOTAL DEL PERIODO (2014-2024)	90.00	245.00

A Año de Emisión del Informe de Control Posterior

B Cantidad de informes de control posterior con recomendaciones Pendientes y en Proceso según fecha de vencimiento registrada en el SAGU, hasta la fecha de corte



C Cantidad de recomendaciones Pendientes y en Proceso según fecha de vencimiento registrada en el SAGU, a la fecha de corte

9.3. Resumen de Informes de Control Posterior por Unidad Ejecutora

N°	AÑO	Unidad Ejecutora Presupuestal	Número Informes de Control Posterior con recomendaciones Pendientes y en Proceso	Cantidad de recomendaciones Pendientes y en Proceso
	A	B	C	D
	2014	UNIDAD DE GESTIÓN EDUCATIVA LOCAL MARAÑÓN HUACRACHUCO - UGEL MARAÑÓN	1.00	1.00
1	2015	GOBIERNO REGIONAL HUÁNUCO	1.00	4.00
2	2016	GOBIERNO REGIONAL HUÁNUCO	1.00	2.00
3	2021	GOBIERNO REGIONAL HUÁNUCO	1.00	2.00
4	2022	DIRECCION REGIONAL DE AGRICULTURA HUANUCO	2.00	2.00
5	2022	DIRECCIÓN REGIONAL DE SALUD HUÁNUCO	1.00	2.00
6	2022	GOBIERNO REGIONAL HUÁNUCO	1.00	1.00
7	2022	UNIDAD DE GESTIÓN EDUCATIVA LOCAL MARAÑÓN HUACRACHUCO - UGEL MARAÑÓN	1.00	1.00
8	2022	UNIDAD EJECUTORA N° 404 RED DE SALUD HUANUCO	1.00	1.00
9	2022	UNIDAD TERRITORIAL DE SALUD TINGO MARIA	1.00	3.00
10	2023	DIRECCION REGIONAL DE AGRICULTURA HUANUCO	2.00	2.00
11	2023	DIRECCION REGIONAL DE TRANSPORTES Y COMUNICACIONES HUANUCO	4.00	4.00
12	2023	DIRECCIÓN REGIONAL DE EDUCACIÓN HUÁNUCO	4.00	6.00
13	2023	DIRECCIÓN REGIONAL DE SALUD HUÁNUCO	2.00	2.00
14	2023	GOBIERNO REGIONAL HUÁNUCO	30.00	171.00
15	2023	GOBIERNO REGIONAL HUÁNUCO - UNIDAD DE GESTION EDUCATIVA LOCAL YAROWILCA - UGEL YAROWILCA	1.00	1.00
16	2023	HOSPITAL REGIONAL HERMILIO VALDIZÁN MEDRANO - HUÁNUCO	6.00	6.00



17	2023	RED DE SALUD AMBO	1.00	1.00
18	2023	RED DE SALUD DE HUAMALIES	2.00	2.00
19	2023	RED DE SALUD DOS DE MAYO	1.00	1.00
20	2023	RED DE SALUD LEONCIO PRADO - UNIDAD EJECUTORA 403 SALUD	2.00	2.00
21	2023	RED DE SALUD PACHITEA	2.00	2.00
22	2023	RED DE SALUD YAROWILCA	2.00	2.00
23	2023	UNIDAD DE GESTION EDUCATIVA LOCAL HUANUCO - UGEL HUANUCO	2.00	2.00
24	2023	UNIDAD DE GESTION EDUCATIVA LOCAL LEONCIO PRADO - UGEL LEONCIO PRADO	3.00	3.00
25	2023	UNIDAD DE GESTION EDUCATIVA LOCAL PACHITEA - UGEL PACHITEA	1.00	1.00
26	2023	UNIDAD DE GESTIÓN EDUCATIVA LOCAL MARAÑÓN HUACRACHUCO - UGEL MARAÑÓN	1.00	1.00
27	2023	UNIDAD EJECUTORA 407 RED DE SALUD PUERTO INCA	2.00	5.00
28	2023	UNIDAD EJECUTORA EDUCACION UGEL HUACAYBAMBA	3.00	3.00
29	2023	UNIDAD EJECUTORA N° 404 RED DE SALUD HUANUCO	3.00	4.00
30	2023	UNIDAD TERRITORIAL DE SALUD TINGO MARIA	2.00	2.00
31	2024	GOBIERNO REGIONAL HUÁNUCO	2.00	2.00
32	2024	HOSPITAL REGIONAL HERMILIO VALDIZÁN MEDRANO - HUÁNUCO	1.00	1.00
33	TOTAL DEL PERIODO (2014-2024)		90.00	245.00

Ver Anexo 9.1 al 9.2 (Adjunto en PDF)

Leyenda

A. Año del Informe de Control Posterior

B. Nombre de la Unidad Ejecutora Presupuestal

C. Cantidad de informes de control posterior con recomendaciones no implementadas según fecha de vencimiento registrada en el SAGU, hasta la fecha de corte

D. Cantidad de recomendaciones no implementadas según fecha de vencimiento registrada en el SAGU, a la fecha de corte

9.4. Resumen de Informes de Control Simultáneo por Unidad Ejecutora

N°	AÑO	Unidad Ejecutora Presupuestal	Número Control Simultaneo con situaciones adversas en proceso y sin acciones	Cantidad de situaciones adversas en proceso y sin acciones
----	-----	-------------------------------	--	--



	A	B	C	D
	2022	UNIDAD DE GESTIÓN EDUCATIVA LOCAL MARAÑÓN HUACRACHUCO - UGEL MARAÑÓN	1.00	2.00
1	2023	UNIDAD EJECUTORA 407 RED DE SALUD PUERTO INCA	1.00	2.00
2	2024	GOBIERNO REGIONAL HUÁNUCO	1.00	5.00
3	2024	HOSPITAL REGIONAL HERMILIO VALDIZÁN MEDRANO - HUÁNUCO	1.00	3.00
4	TOTAL DEL PERIODO (2022-2024)		4.00	12.00

Ver Anexo 9.3 (Adjunto en PDF)

Legenda

A. Año del Informe de Control Posterior

B. Nombre de la Unidad Ejecutora Presupuestal

C. Cantidad de informes de control simultáneo con situaciones adversas no superadas según fecha de vencimiento registrada en el SAGU, hasta la fecha de corte

D. Cantidad de situaciones adversas no superadas según fecha de vencimiento registrada en el SAGU, a la fecha de corte

9.5. Resumen de Implementación del Sistema de Control Interno

N°	Nombre de la Ejecutora Presupuestal	2022		2023		2024	
		Grado de Madurez	Nivel de Madurez	Grado de Madurez	Nivel de Madurez	Grado de Madurez	Nivel de Madurez
1	DIRECCION REGIONAL DE AGRICULTURA HUANUCO	83.64	SCI AVANZADO	96.43	SCI ÓPTIMO	83.93	SCI AVANZADO
2	DIRECCIÓN REGIONAL DE EDUCACIÓN HUÁNUCO	43.75	SCI BÁSICO	100.00	SCI ÓPTIMO	71.43	SCI INTERMEDIO
3	DIRECCIÓN REGIONAL DE SALUD HUÁNUCO	88.18	SCI AVANZADO	94.55	SCI ÓPTIMO	96.36	SCI ÓPTIMO
4	DIRECCION REGIONAL DE TRANSPORTES Y COMUNICACIONES HUANUCO	80.17	SCI AVANZADO	97.41	SCI ÓPTIMO	85.71	SCI AVANZADO
5	GOBIERNO REGIONAL DE HUÁNUCO - UNIDAD DE GESTION EDUCATIVA LOCAL AMBO - UGEL AMBO	92.73	SCI ÓPTIMO	97.37	SCI ÓPTIMO	85.45	SCI AVANZADO
6	GOBIERNO REGIONAL HUÁNUCO	69.30	SCI INTERMEDIO	93.10	SCI ÓPTIMO	86.51	SCI AVANZADO
7	GOBIERNO REGIONAL HUÁNUCO - UNIDAD DE GESTION EDUCATIVA LOCAL YAROWILCA - UGEL YAROWILCA	53.64	SCI BÁSICO	86.84	SCI AVANZADO	67.86	SCI INTERMEDIO



8	HOSPITAL REGIONAL HERMILIO VALDIZÁN MEDRANO - HUÁNUCO	92.86	SCI ÓPTIMO	82.41	SCI AVANZADO	46.36	SCI BÁSICO
9	RED DE SALUD AMBO	76.32	SCI AVANZADO	18.97	SCI BAJO	36.23	SCI BÁSICO
10	RED DE SALUD DE HUAMALIES	96.43	SCI ÓPTIMO	0.00		100.00	SCI ÓPTIMO
11	RED DE SALUD DOS DE MAYO	64.91	SCI INTERMEDIO	56.71	SCI INTERMEDIO	22.81	SCI BAJO
12	RED DE SALUD LEONCIO PRADO - UNIDAD EJECUTORA 403 SALUD	40.91	SCI BÁSICO	62.73	SCI INTERMEDIO	40.91	SCI BÁSICO
13	RED DE SALUD PACHITEA	91.82	SCI ÓPTIMO	83.93	SCI AVANZADO	91.96	SCI ÓPTIMO
14	RED DE SALUD YAROWILCA	0.00		0.00	INEXISTENTE	79.09	SCI AVANZADO
15	UNIDAD DE GESTION EDUCATIVA LOCAL DOS DE MAYO LA UNION - UGEL DOS DE MAYO	63.16	SCI INTERMEDIO	50.86	SCI BÁSICO	66.36	SCI INTERMEDIO
16	UNIDAD DE GESTION EDUCATIVA LOCAL HUAMALIES - LLATA - UGEL HUAMALIES	96.36	SCI ÓPTIMO	99.12	SCI ÓPTIMO	86.61	SCI AVANZADO
17	UNIDAD DE GESTION EDUCATIVA LOCAL HUANUCO - UGEL HUANUCO	70.54	SCI INTERMEDIO	84.82	SCI AVANZADO	75.00	SCI INTERMEDIO
18	UNIDAD DE GESTION EDUCATIVA LOCAL LAURICOCHA - UGEL LAURICOCHA	96.55	SCI ÓPTIMO	94.74	SCI ÓPTIMO	99.11	SCI ÓPTIMO
19	UNIDAD DE GESTION EDUCATIVA LOCAL LEONCIO PRADO - UGEL LEONCIO PRADO	20.69	SCI BAJO	49.06	SCI BÁSICO	60.91	SCI INTERMEDIO
20	UNIDAD DE GESTIÓN EDUCATIVA LOCAL MARAÑÓN HUACRACHUCO - UGEL MARAÑÓN	21.43	SCI BAJO	93.10	SCI ÓPTIMO	56.36	SCI INTERMEDIO
21	UNIDAD DE GESTION EDUCATIVA LOCAL PACHITEA - UGEL PACHITEA	74.55	SCI INTERMEDIO	60.53	SCI INTERMEDIO	75.89	SCI AVANZADO
22	UNIDAD EJECUTORA EDUCACION UGEL HUACAYBAMBA	96.36	SCI ÓPTIMO	95.54	SCI ÓPTIMO	72.55	SCI INTERMEDIO
23	UNIDAD EJECUTORA N° 404 RED DE SALUD HUANUCO	74.14	SCI INTERMEDIO	96.49	SCI ÓPTIMO	68.18	SCI INTERMEDIO
24	UNIDAD EJECUTORA 306 EDUCACION UGEL PUERTO INCA	68.75	SCI INTERMEDIO	72.73	SCI INTERMEDIO	82.14	SCI AVANZADO
25	UNIDAD EJECUTORA 407 RED DE SALUD PUERTO INCA	96.36	SCI ÓPTIMO	98.21	SCI ÓPTIMO	23.90	SCI BAJO
26	UNIDAD TERRITORIAL DE SALUD TINGO MARIA	17.24	SCI BAJO	21.55	SCI BAJO	75.00	SCI INTERMEDIO



Ver Anexo 9.4 (Adjunto en PDF)
Nota: Considerar el grado de madurez de los últimos 3 años

10. Sistema de Modernización de la Gestión Pública

Avances en la Implementación del Sistema de Modernización de la Gestión Pública (por pliego)

10.1. Estructura Organización y Funcionamiento del Estado

Reglamento de Organización y Funciones (aplica a Ministerios, organismos públicos y Universidades)

El ROF de la entidad se encuentra adecuado a la normativa (1) (Si/No)	Norma de aprobación del ROF (2)
SI	ORDENANZA REGIONAL N°013-2023-CR-GRH

Leyenda:

- (1) Ministerios y organismos públicos - Adecuación al D.S N°054- 2018 –PCM - Si coloca si significa que el ROF vigente fue aprobado con posterioridad a la emisión de los Lineamientos de Organización y Funciones y contó con la opinión técnica previa favorable de la Secretaría de Gestión Pública.
Gobiernos Regionales - Si coloca si significa que la SGP, como rector del Sistema Administrativo de Modernización de la Gestión Pública, ha emitido un Informe técnico de verificación posterior aleatoria (con posterioridad a la aprobación del ROF); o, un informe técnico de opinión previa (con anterioridad a la aprobación del ROF, en caso se haya solicitado su asistencia técnica para su elaboración. De ser afirmativo, indicar número de Informe de la SGP.
Gobiernos Locales - Adecuación a la Norma Técnica N°01-2020-PCM/SGP/SSAP - Si coloca si significa que el ROF de la municipalidad ha adoptado alguno de los modelos de estructura orgánica regulados en la Norma Técnica N°01-2020-PCM/SGP/SSAP.
Universidades - Adecuación a la RM N° 588-2019-MINEDU - Si coloca si significa que el ROF de la universidad se ha sujetado a lo dispuesto en la Resolución Ministerial N° 588-2019-MINEDU.
- (2) Ministerios y organismos públicos -Decreto Supremo que aprueba la sección primera del ROF y Norma del Titular de la entidad que aprueba la sección segunda del ROF.
Gobiernos Regionales - Ordenanza Regional que aprueba el ROF.
Gobiernos Locales - Ordenanza Municipal que aprueba el ROF.
Universidades - Resolución del Titular que aprueba el ROF.
Ver Anexo 10.1

10.2. Información a completar por pliego relacionada con el Manual de Operaciones – MOP de Programas, Proyectos especiales, órganos desconcentrados, órganos académicos, direcciones regionales y fondos, según corresponda

N°	Nombre del Programa/Proyecto/Órgano o Fondo	Norma de aprobación del MOP (1)	MOP cuenta con informe de la SGP (2)
No se encontraron registros.			

Leyenda

- (1) Señalar el N° del Decreto Supremo, Resolución Ministerial, Resolución del Titular de la Entidad u Otros (especificar).
(2) Si coloca si significa que la SGP, como rector del Sistema Administrativo de Modernización de la Gestión Pública, ha emitido un Informe técnico de verificación posterior aleatoria (con posterioridad a la aprobación del MOP); o, un informe técnico de opinión previa (con anterioridad a la aprobación del MOP) caso se haya solicitado su asistencia técnica para su elaboración. De ser afirmativo, indicar número de Informe de la SGP.

10.3. Simplificación Administrativa – Sistema Único de Trámites (SUT)

Tipo de Expediente (1)	Nivel de avance (2) (Por iniciar/En proceso /Finalizado)	N° de Expediente generado en el SUT (3)
EXPEDIENTE REGULAR	FINALIZADO	3

Leyenda:



- (1) "Carga inicial": cuando la entidad realizó el registro en el SUT del TUPA vigente.
"Expediente regular": cuando la entidad registró un expediente para la actualización de su TUPA en el SUT.
- (2) "Por iniciar": cuando la entidad está en fase preparatoria y conformación del equipo de trabajo.
"En proceso": cuando la entidad está registrando la información de sus trámites en el SUT.
"Finalizado": cuando ha concluido el registro y cuenta con el expediente publicado o en proceso de evaluación por la entidad revisora.
Cabe precisar que las Municipalidades Provinciales y Gobiernos Regionales no requieren la presentación a otra entidad para la aprobación de su TUPA.
- (3) Consignar el número de expediente generado en el aplicativo SUT.
Cabe precisar que para las municipalidades del tipo E, F y G el vencimiento del plazo de implementación del SUT y del nuevo formato TUPA es el 31/12/2022.

10.4. Gestión de Reclamos

Tramo de Implementación (1)	% de avance en la implementación (2)	Porcentaje de reclamos atendidos dentro del plazo legal (3)
TRAMO V	100	92

Leyenda:

- (1) El proceso de implementación de la Gestión de Reclamos se soporta en una plataforma digital única para el Estado "Libro de Reclamaciones" establecida en el Decreto Supremo N° 007-2020-PCM y en la Norma Técnica N° 001-2021-PCM-SGP, se efectúa en forma progresiva a través de cinco (5) tramos, según se detalla a continuación:
 - a. Primer tramo (I): Poder Ejecutivo, que incluye a ministerios, organismos públicos, Fuerzas Armadas y Policía Nacional del Perú, cuyo plazo máximo de implementación vence el 31 de julio de 2022
 - b. Segundo tramo (II): Programas y proyectos del Poder Ejecutivo, Fondo Nacional de Financiamiento de la Actividad Empresarial del Estado - FONAFE y las empresas bajo su ámbito a las cuales les aplique el Decreto Supremo N° 007-2020-PCM, cuyo plazo máximo de implementación vence el 31 de diciembre de 2021.
 - c. Tercer tramo (III): Poder Legislativo, Poder Judicial, Organismos Constitucionalmente Autónomos, universidades y municipalidades de Lima Metropolitana, cuyo plazo máximo de implementación vence el 30 de abril de 2022.
 - d. Cuarto tramo (IV): Gobiernos regionales, proyectos y universidades regionales, cuyo plazo máximo de implementación vence el 31 de octubre de 2022.
 - e. Quinto tramo (V): Gobiernos locales (provinciales y distritales de tipo A, B y D), cuyo plazo máximo de implementación vence el 31 de diciembre de 2023.
- (2) **De acuerdo al % de cumplimiento del proceso definido en la Norma Técnica N° 001-2021-PCM-SGP y que es informado por la SGP conforme se da cumplimiento a las actividades. No corresponde en aquellos casos donde el tramo no haya iniciado.**
- (3) Cálculo que la entidad debe extraer de los reportes de su plataforma digital. No corresponde en aquellos casos donde la entidad no haya finalizado la implementación.

11. Sistema de Defensa Jurídica del Estado

11.1. TOTAL DE PROCESOS Y OBLIGACIONES PECUNIARIAS A FAVOR Y CONTRA EL ESTADO

N°	Cantidad Total de Investigaciones (en el Ministerio Público)	Cantidad total de Procesos (en el Poder Judicial)	Cantidad de total de otros Procesos	Cantidad Total de Procesos	Cantidad Total de Casos Emblemáticos	Estado demandante/denunciante/agriavado/actor civil			Estado demandado/denunciado/tercero civil		
						Monto Total establecido en la sentencia	Monto Cobrado	Monto Pendiente de cobro	Monto Total establecido en la sentencia	Monto Pagado	Monto Pendiente de pago
A		B	C	D	E			F			
No se encontraron registros.											

Fecha Corte:

Nota: El presente formato está orientado a recopilar la información en forma total y/o acumulada de toda la carga procesal de la procuraduría pública.

(A) Total de investigaciones en el Ministerio Público (en diligencias preliminares e investigación preparatoria). En caso del C. de PP de 1940, se debe consignar solo la data total referida a la investigación preliminar.

(B) Total de procesos en el PJ (precisar la carga total acumulada entre todas las materias que conozca la procuraduría y que se encuentren judicializadas)

(C) Total de procesos que no se encuentren o no se tramiten ante el Ministerio Público ni ante el Poder Judicial (procesos arbitrales, arbitrajes laborales, procesos administrativos, conciliaciones y similares)

(D) Cantidad procesos de la sumatoria de A+B+C

(E) Pagos exigidos por el Estado

(F) Pagos reclamados al Estado

Ver Anexo 11.1 y 11.2 (Adjunto en PDF)

3. SECCIÓN II: INDICADORES DE EFICACIA Y OTROS RELACIONADOS A LA ENTIDAD



Esta sección permite verificar el nivel de logro alcanzado por la entidad en el cumplimiento de sus objetivos, con información estructurada de sus indicadores. Asimismo, establece una relación entre dos o más datos y permite la comparación entre distintos periodos, productos similares o una meta o compromiso.

Se presenta la información de indicadores que alcanza los 8 años incluyendo el año de presentación del Informe de Rendición de Cuentas de Titulares, para mostrar la tendencia que tiene el indicador en el periodo de gestión anterior y el actual.

N°	Unidad Ejecutora Presupuestal	# Indicadores
	UNIDAD EJECUTORA N° 404 RED DE SALUD HUANUCO	32
1	RED DE SALUD AMBO	3
2	RED DE SALUD PACHITEA	41
3	GOBIERNO REGIONAL HUÁNUCO	61
4	UNIDAD DE GESTION EDUCATIVA LOCAL DOS DE MAYO LA UNION - UGEL DOS DE MAYO	2
5	UNIDAD DE GESTION EDUCATIVA LOCAL LAURICOCHA - UGEL LAURICOCHA	13
6	RED DE SALUD YAROWILCA	36
7	DIRECCIÓN REGIONAL DE SALUD HUÁNUCO	34
8	UNIDAD EJECUTORA EDUCACION UGEL HUACAYBAMBA	4
9	UNIDAD DE GESTION EDUCATIVA LOCAL HUAMALIES - LLATA - UGEL HUAMALIES	12
10	DIRECCION REGIONAL DE AGRICULTURA HUANUCO	15
11	UNIDAD DE GESTIÓN EDUCATIVA LOCAL MARAÑÓN HUACRACHUCO - UGEL MARAÑÓN	12
12	UNIDAD EJECUTORA 306 EDUCACION UGEL PUERTO INCA	2
13	GOBIERNO REGIONAL DE HUÁNUCO - UNIDAD DE GESTION EDUCATIVA LOCAL AMBO - UGEL AMBO	5
14	RED DE SALUD DE HUAMALIES	23
15	DIRECCION REGIONAL DE TRANSPORTES Y COMUNICACIONES HUANUCO	6
16	HOSPITAL REGIONAL HERMILIO VALDIZÁN MEDRANO - HUÁNUCO	24



17	UNIDAD DE GESTION EDUCATIVA LOCAL LEONCIO PRADO - UGEL LEONCIO PRADO	8
18	GOBIERNO REGIONAL HUÁNUCO - UNIDAD DE GESTION EDUCATIVA LOCAL YAROWILCA - UGEL YAROWILCA	2
19	UNIDAD DE GESTION EDUCATIVA LOCAL HUANUCO - UGEL HUANUCO	7
20	UNIDAD EJECUTORA 407 RED DE SALUD PUERTO INCA	40
21	DIRECCIÓN REGIONAL DE EDUCACIÓN HUÁNUCO	9
22	RED DE SALUD DOS DE MAYO	29
23	UNIDAD DE GESTION EDUCATIVA LOCAL PACHITEA - UGEL PACHITEA	13
24	UNIDAD TERRITORIAL DE SALUD TINGO MARIA	30
25	TOTAL	463

Ver Anexo 12 Indicadores de Eficacia y Otros Relacionados a la Entidad.

4. SECCIÓN III: RELACIÓN DE SERVICIOS PÚBLICOS QUE BRINDA LA ENTIDAD

Cuenta con información de servicios públicos que responden a las necesidades de las personas y que son entregadas por las entidades públicas, en cumplimiento de sus funciones misionales hacia sus usuarios o ciudadanía. Estos servicios pueden tomarse como fuente de información del Planeamiento Estratégico Institucional, Sistema de Control Interno, Programas Presupuestales y otros.

N°	Unidad Ejecutora Presupuestal	# Servicios públicos que brinda la Entidad.	# Servicios públicos que no aplica la Entidad.
	Total general	265	11
1	DIRECCION REGIONAL DE AGRICULTURA HUANUCO	1	0
2	DIRECCIÓN REGIONAL DE EDUCACIÓN HUÁNUCO	2	0
3	DIRECCIÓN REGIONAL DE SALUD HUÁNUCO	20	0
4	DIRECCION REGIONAL DE TRANSPORTES Y COMUNICACIONES HUANUCO	4	3
5	GOBIERNO REGIONAL DE HUÁNUCO - UNIDAD DE GESTION EDUCATIVA LOCAL AMBO - UGEL AMBO	2	0
6	GOBIERNO REGIONAL HUÁNUCO	33	0



7	GOBIERNO REGIONAL HUÁNUCO - UNIDAD DE GESTION EDUCATIVA LOCAL YAROWILCA - UGEL YAROWILCA	2	0
8	HOSPITAL REGIONAL HERMILIO VALDIZÁN MEDRANO - HUÁNUCO	11	0
9	RED DE SALUD AMBO	3	0
10	RED DE SALUD DE HUAMALIES	19	0
11	RED DE SALUD DOS DE MAYO	22	0
12	RED DE SALUD LEONCIO PRADO - UNIDAD EJECUTORA 403 SALUD	1	0
13	RED DE SALUD PACHITEA	1	8
14	RED DE SALUD YAROWILCA	24	0
15	UNIDAD DE GESTION EDUCATIVA LOCAL DOS DE MAYO LA UNION - UGEL DOS DE MAYO	1	0
16	UNIDAD DE GESTION EDUCATIVA LOCAL HUAMALIES - LLATA - UGEL HUAMALIES	4	0
17	UNIDAD DE GESTION EDUCATIVA LOCAL HUANUCO - UGEL HUANUCO	3	0
18	UNIDAD DE GESTION EDUCATIVA LOCAL LAURICOCHA - UGEL LAURICOCHA	1	0
19	UNIDAD DE GESTION EDUCATIVA LOCAL LEONCIO PRADO - UGEL LEONCIO PRADO	3	0
20	UNIDAD DE GESTIÓN EDUCATIVA LOCAL MARAÑÓN HUACRACHUCO - UGEL MARAÑÓN	4	0
21	UNIDAD DE GESTION EDUCATIVA LOCAL PACHITEA - UGEL PACHITEA	6	0
22	UNIDAD EJECUTORA EDUCACION UGEL HUACAYBAMBA	1	0
23	UNIDAD EJECUTORA N° 404 RED DE SALUD HUANUCO	21	0
24	UNIDAD EJECUTORA 306 EDUCACION UGEL PUERTO INCA	3	0
25	UNIDAD EJECUTORA 407 RED DE SALUD PUERTO INCA	25	0
26	UNIDAD TERRITORIAL DE SALUD TINGO MARIA	48	0

Ver Anexo 13 Relación de Servicios Públicos que Brinda la Entidad

5. SECCIÓN IV: RESULTADOS DE LA GESTIÓN DEL TITULAR POR CADA SERVICIO PÚBLICO

En esta sección los titulares de entidades responden preguntas para [auto] evaluar su gestión respecto a los servicios públicos que brinda la entidad a su cargo. Las preguntas están vinculadas a criterios, tales como cobertura, eficacia, eficiencia, calidad, entre otros.

N°	Unidad Ejecutora Presupuestal	# Servicios Públicos Auto Evaluado
----	-------------------------------	------------------------------------



	Total general	265
1	DIRECCION REGIONAL DE AGRICULTURA HUANUCO	1
2	DIRECCIÓN REGIONAL DE EDUCACIÓN HUÁNUCO	2
3	DIRECCIÓN REGIONAL DE SALUD HUÁNUCO	20
4	DIRECCION REGIONAL DE TRANSPORTES Y COMUNICACIONES HUANUCO	4
5	GOBIERNO REGIONAL DE HUÁNUCO - UNIDAD DE GESTION EDUCATIVA LOCAL AMBO - UGEL AMBO	2
6	GOBIERNO REGIONAL HUÁNUCO	33
7	GOBIERNO REGIONAL HUÁNUCO - UNIDAD DE GESTION EDUCATIVA LOCAL YAROWILCA - UGEL YAROWILCA	2
8	HOSPITAL REGIONAL HERMILIO VALDIZÁN MEDRANO - HUÁNUCO	11
9	RED DE SALUD AMBO	3
10	RED DE SALUD DE HUAMALIES	19
11	RED DE SALUD DOS DE MAYO	22
12	RED DE SALUD LEONCIO PRADO - UNIDAD EJECUTORA 403 SALUD	1
13	RED DE SALUD PACHITEA	1
14	RED DE SALUD YAROWILCA	24
15	UNIDAD DE GESTION EDUCATIVA LOCAL DOS DE MAYO LA UNION - UGEL DOS DE MAYO	1
16	UNIDAD DE GESTION EDUCATIVA LOCAL HUAMALIES - LLATA - UGEL HUAMALIES	4
17	UNIDAD DE GESTION EDUCATIVA LOCAL HUANUCO - UGEL HUANUCO	3
18	UNIDAD DE GESTION EDUCATIVA LOCAL LAURICOCHA - UGEL LAURICOCHA	1
19	UNIDAD DE GESTION EDUCATIVA LOCAL LEONCIO PRADO - UGEL LEONCIO PRADO	3
20	UNIDAD DE GESTIÓN EDUCATIVA LOCAL MARAÑÓN HUACRACHUCO - UGEL MARAÑÓN	4
21	UNIDAD DE GESTION EDUCATIVA LOCAL PACHITEA - UGEL PACHITEA	6
22	UNIDAD EJECUTORA EDUCACION UGEL HUACAYBAMBA	1



23	UNIDAD EJECUTORA N° 404 RED DE SALUD HUANUCO	21
24	UNIDAD EJECUTORA 306 EDUCACION UGEL PUERTO INCA	3
25	UNIDAD EJECUTORA 407 RED DE SALUD PUERTO INCA	25
26	UNIDAD TERRITORIAL DE SALUD TINGO MARIA	48

Ver Anexo 14: Resultados de la Gestión del Titular por cada Servicio Público.

6. ANEXOS

ANEXOS POR UNIDAD EJECUTORA:

5567

UNIDAD DE GESTION EDUCATIVA LOCAL LEONCIO PRADO - UGEL LEONCIO PRADO

SECCIÓN I: INFORMACIÓN DE LOS SISTEMAS DE ADMINISTRATIVOS

Anexo 1: Sistema Nacional de Planeamiento estratégico.

Anexo 1.1 Presupuesto asignado para Acciones Estratégicas Institucionales (AEI) del Plan Estratégico Institucional (PEI)

Anexo 1.2 cumplimiento de metas de indicadores de Acciones Estratégicas Institucionales (AEI) del Plan Estratégico Institucional (PEI)

Anexo 2: Sistema Nacional de Presupuesto Público.

Anexo 2.1 A nivel de Unidad Ejecutora, toda Fuente de Financiamiento

Anexo 2.2 A nivel de Unidad Ejecutora por cada Fuente de Financiamiento.

Anexo 2.3 A Nivel de Unidad Ejecutora por Actividades y Proyectos

Anexo 2.4 Resumen de ingresos y gastos por fuente de financiamiento

Anexo 3: Sistema Nacional de Programación Multianual y Gestión de Inversiones

Anexo 3.1: Inversión pública

Anexo 3.2: Obras

Anexo 4: Sistema Nacional de Contabilidad

Anexo 4.1 Estados de situación Financiera por pliego

Anexo 4.2 Estados de Gestión por pliego.

Anexo 4.3 Estado de Cambios de Patrimonio Neto por unidad ejecutora



- Anexo 4.4 Estado de Flujo de Efectivo por unidad ejecutora
- Anexo 4.5 Estado de la Depuración y Sinceramiento
- Anexo 5: Sistema Nacional de Tesorería
 - Anexo 5.1: Cartas Fianzas Vigentes
 - Anexo 5.2: Documentos Valorados en Custodia
 - Anexo 5.3: Fideicomisos
 - Anexo 5.4: Saldos de Cuentas.
 - Anexo 5.5: Titulares y Suplentes de las Cuentas
 - Anexo 5.6: Últimos Giros Realizados en la Fecha de Corte.
- Anexo 6: Sistema Nacional de Endeudamiento
 - Anexo 6.1: Operación de Endeudamiento - Préstamos
- Anexo 7: Sistema Nacional de Abastecimiento
 - Anexo 7.1: Procedimientos de Selección
 - Anexo 7.2.1: Contratos
 - Anexo 7.2.2: Contratos de Terceros / Locación de Servicios
 - Anexo 7.3: Bienes Inmuebles y predios en propiedad
 - Anexo 7.4: Bienes Muebles:
 - Anexo 7.5: Bienes Muebles Vehículos / Maquinarias.
 - Anexo 7.6: Aplicativos Informáticos de la Entidad
- Anexo 8: Sistema Administrativo de Gestión de Recursos Humanos
 - Anexo 8.1 Costo Anual de Personal
 - Anexo 8.2 Funcionarios Sancionados.
- Anexo 9: Sistema Nacional de Control
 - Anexo 9.1 Detalle de los informes de Control Posterior por Unidad Ejecutora
 - Anexo 9.2: Detalle de funcionarios con presunta responsabilidad administrativa



Anexo 9.3: Detalle de los informes de Control Simultáneo por Unidad Ejecutora

Anexo 9.4: Implementación del Sistema de Control Interno

Anexo 10: Sistema de Modernización de la Gestión Pública

Anexo 10.1: Sistema de Modernización del Estado

Anexo 11: Sistema Nacional de Defensa Jurídica del Estado

Anexo 11.1: Cantidad total de otros procesos

Anexo 11.2: Total de casos emblemáticos y de casos con montos mayores o iguales a 50 UIT

SECCIÓN II: INDICADORES DE EFICACIA Y OTROS RELACIONADOS A LA ENTIDAD

Anexo 12: Indicadores de Eficacia y Otros Relacionados a la Entidad

SECCIÓN III: RELACIÓN DE SERVICIOS PÚBLICOS QUE BRINDA LA ENTIDAD

Anexo 13: Catálogo de Servicios Públicos

SECCIÓN IV: RESULTADOS DE LA GESTIÓN DEL TITULAR POR CADA SERVICIO PÚBLICO

Anexo 14: Resultados de la Gestión del Titular por cada Servicio Público

6371

UNIDAD EJECUTORA 407 RED DE SALUD PUERTO INCA

SECCIÓN I: INFORMACIÓN DE LOS SISTEMAS DE ADMINISTRATIVOS

Anexo 1: Sistema Nacional de Planeamiento estratégico.

Anexo 1.1 Presupuesto asignado para Acciones Estratégicas Institucionales (AEI) del Plan Estratégico Institucional (PEI)

Anexo 1.2 cumplimiento de metas de indicadores de Acciones Estratégicas Institucionales (AEI) del Plan Estratégico Institucional (PEI)

Anexo 2: Sistema Nacional de Presupuesto Público.

Anexo 2.1 A nivel de Unidad Ejecutora, toda Fuente de Financiamiento

Anexo 2.2 A nivel de Unidad Ejecutora por cada Fuente de Financiamiento.

Anexo 2.3 A Nivel de Unidad Ejecutora por Actividades y Proyectos

Anexo 2.4 Resumen de ingresos y gastos por fuente de financiamiento

Anexo 3: Sistema Nacional de Programación Multianual y Gestión de Inversiones



Anexo 3.1: Inversión pública

Anexo 3.2: Obras

Anexo 4: Sistema Nacional de Contabilidad

Anexo 4.1 Estados de situación Financiera por pliego

Anexo 4.2 Estados de Gestión por pliego.

Anexo 4.3 Estado de Cambios de Patrimonio Neto por unidad ejecutora

Anexo 4.4 Estado de Flujo de Efectivo por unidad ejecutora

Anexo 4.5 Estado de la Depuración y Sinceramiento

Anexo 5: Sistema Nacional de Tesorería

Anexo 5.1: Cartas Fianzas Vigentes

Anexo 5.2: Documentos Valorados en Custodia

Anexo 5.3: Fideicomisos

Anexo 5.4: Saldos de Cuentas.

Anexo 5.5: Titulares y Suplentes de las Cuentas

Anexo 5.6: Últimos Giros Realizados en la Fecha de Corte.

Anexo 6: Sistema Nacional de Endeudamiento

Anexo 6.1: Operación de Endeudamiento - Préstamos

Anexo 7: Sistema Nacional de Abastecimiento

Anexo 7.1: Procedimientos de Selección

Anexo 7.2.1: Contratos

Anexo 7.2.2: Contratos de Terceros / Locación de Servicios

Anexo 7.3: Bienes Inmuebles y predios en propiedad

Anexo 7.4: Bienes Muebles:

Anexo 7.5: Bienes Muebles Vehículos / Maquinarias.

Anexo 7.6: Aplicativos Informáticos de la Entidad



Anexo 8: Sistema Administrativo de Gestión de Recursos Humanos

Anexo 8.1 Costo Anual de Personal

Anexo 8.2 Funcionarios Sancionados.

Anexo 9: Sistema Nacional de Control

Anexo 9.1 Detalle de los informes de Control Posterior por Unidad Ejecutora

Anexo 9.2: Detalle de funcionarios con presunta responsabilidad administrativa

Anexo 9.3: Detalle de los informes de Control Simultáneo por Unidad Ejecutora

Anexo 9.4: Implementación del Sistema de Control Interno

Anexo 10: Sistema de Modernización de la Gestión Pública

Anexo 10.1: Sistema de Modernización del Estado

Anexo 11: Sistema Nacional de Defensa Jurídica del Estado

Anexo 11.1: Cantidad total de otros procesos

Anexo 11.2: Total de casos emblemáticos y de casos con montos mayores o iguales a 50 UIT

SECCIÓN II: INDICADORES DE EFICACIA Y OTROS RELACIONADOS A LA ENTIDAD

Anexo 12: Indicadores de Eficacia y Otros Relacionados a la Entidad

SECCIÓN III: RELACIÓN DE SERVICIOS PÚBLICOS QUE BRINDA LA ENTIDAD

Anexo 13: Catálogo de Servicios Públicos

SECCIÓN IV: RESULTADOS DE LA GESTIÓN DEL TITULAR POR CADA SERVICIO PÚBLICO

Anexo 14: Resultados de la Gestión del Titular por cada Servicio Público

6387

RED DE SALUD AMBO

SECCIÓN I: INFORMACIÓN DE LOS SISTEMAS DE ADMINISTRATIVOS

Anexo 1: Sistema Nacional de Planeamiento estratégico.

Anexo 1.1 Presupuesto asignado para Acciones Estratégicas Institucionales (AEI) del Plan Estratégico Institucional (PEI)

Anexo 1.2 cumplimiento de metas de indicadores de Acciones Estratégicas Institucionales (AEI) del Plan Estratégico Institucional (PEI)



Anexo 2: Sistema Nacional de Presupuesto Público.

Anexo 2.1 A nivel de Unidad Ejecutora, toda Fuente de Financiamiento

Anexo 2.2 A nivel de Unidad Ejecutora por cada Fuente de Financiamiento.

Anexo 2.3 A Nivel de Unidad Ejecutora por Actividades y Proyectos

Anexo 2.4 Resumen de ingresos y gastos por fuente de financiamiento

Anexo 3: Sistema Nacional de Programación Multianual y Gestión de Inversiones

Anexo 3.1: Inversión pública

Anexo 3.2: Obras

Anexo 4: Sistema Nacional de Contabilidad

Anexo 4.1 Estados de situación Financiera por pliego

Anexo 4.2 Estados de Gestión por pliego.

Anexo 4.3 Estado de Cambios de Patrimonio Neto por unidad ejecutora

Anexo 4.4 Estado de Flujo de Efectivo por unidad ejecutora

Anexo 4.5 Estado de la Depuración y Sinceramiento

Anexo 5: Sistema Nacional de Tesorería

Anexo 5.1: Cartas Fianzas Vigentes

Anexo 5.2: Documentos Valorados en Custodia

Anexo 5.3: Fideicomisos

Anexo 5.4: Saldos de Cuentas.

Anexo 5.5: Titulares y Suplentes de las Cuentas

Anexo 5.6: Últimos Giros Realizados en la Fecha de Corte.

Anexo 6: Sistema Nacional de Endeudamiento

Anexo 6.1: Operación de Endeudamiento - Préstamos

Anexo 7: Sistema Nacional de Abastecimiento

Anexo 7.1: Procedimientos de Selección



- Anexo 7.2.1: Contratos
- Anexo 7.2.2: Contratos de Terceros / Locación de Servicios
- Anexo 7.3: Bienes Inmuebles y predios en propiedad
- Anexo 7.4: Bienes Muebles:
- Anexo 7.5: Bienes Muebles Vehículos / Maquinarias.
- Anexo 7.6: Aplicativos Informáticos de la Entidad
- Anexo 8: Sistema Administrativo de Gestión de Recursos Humanos
 - Anexo 8.1 Costo Anual de Personal
 - Anexo 8.2 Funcionarios Sancionados.
- Anexo 9: Sistema Nacional de Control
 - Anexo 9.1 Detalle de los informes de Control Posterior por Unidad Ejecutora
 - Anexo 9.2: Detalle de funcionarios con presunta responsabilidad administrativa
 - Anexo 9.3: Detalle de los informes de Control Simultáneo por Unidad Ejecutora
 - Anexo 9.4: Implementación del Sistema de Control Interno
- Anexo 10: Sistema de Modernización de la Gestión Pública
 - Anexo 10.1: Sistema de Modernización del Estado
- Anexo 11: Sistema Nacional de Defensa Jurídica del Estado
 - Anexo 11.1: Cantidad total de otros procesos
 - Anexo 11.2: Total de casos emblemáticos y de casos con montos mayores o iguales a 50 UIT
- SECCIÓN II: INDICADORES DE EFICACIA Y OTROS RELACIONADOS A LA ENTIDAD**
 - Anexo 12: Indicadores de Eficacia y Otros Relacionados a la Entidad
- SECCIÓN III: RELACIÓN DE SERVICIOS PÚBLICOS QUE BRINDA LA ENTIDAD**
 - Anexo 13: Catálogo de Servicios Públicos
- SECCIÓN IV: RESULTADOS DE LA GESTIÓN DEL TITULAR POR CADA SERVICIO PÚBLICO**
 - Anexo 14: Resultados de la Gestión del Titular por cada Servicio Público



0702

DIRECCIÓN REGIONAL DE EDUCACIÓN HUÁNUCO

SECCIÓN I: INFORMACIÓN DE LOS SISTEMAS DE ADMINISTRATIVOS

Anexo 1: Sistema Nacional de Planeamiento estratégico.

Anexo 1.1 Presupuesto asignado para Acciones Estratégicas Institucionales (AEI) del Plan Estratégico Institucional (PEI)

Anexo 1.2 cumplimiento de metas de indicadores de Acciones Estratégicas Institucionales (AEI) del Plan Estratégico Institucional (PEI)

Anexo 2: Sistema Nacional de Presupuesto Público.

Anexo 2.1 A nivel de Unidad Ejecutora, toda Fuente de Financiamiento

Anexo 2.2 A nivel de Unidad Ejecutora por cada Fuente de Financiamiento.

Anexo 2.3 A Nivel de Unidad Ejecutora por Actividades y Proyectos

Anexo 2.4 Resumen de ingresos y gastos por fuente de financiamiento

Anexo 3: Sistema Nacional de Programación Multianual y Gestión de Inversiones

Anexo 3.1: Inversión pública

Anexo 3.2: Obras

Anexo 4: Sistema Nacional de Contabilidad

Anexo 4.1 Estados de situación Financiera por pliego

Anexo 4.2 Estados de Gestión por pliego.

Anexo 4.3 Estado de Cambios de Patrimonio Neto por unidad ejecutora

Anexo 4.4 Estado de Flujo de Efectivo por unidad ejecutora

Anexo 4.5 Estado de la Depuración y Sinceramiento

Anexo 5: Sistema Nacional de Tesorería

Anexo 5.1: Cartas Fianzas Vigentes

Anexo 5.2: Documentos Valorados en Custodia

Anexo 5.3: Fideicomisos

Anexo 5.4: Saldos de Cuentas.



- Anexo 5.5: Titulares y Suplentes de las Cuentas
- Anexo 5.6: Últimos Giros Realizados en la Fecha de Corte.
- Anexo 6: Sistema Nacional de Endeudamiento
 - Anexo 6.1: Operación de Endeudamiento - Préstamos
- Anexo 7: Sistema Nacional de Abastecimiento
 - Anexo 7.1: Procedimientos de Selección
 - Anexo 7.2.1: Contratos
 - Anexo 7.2.2: Contratos de Terceros / Locación de Servicios
 - Anexo 7.3: Bienes Inmuebles y predios en propiedad
 - Anexo 7.4: Bienes Muebles:
 - Anexo 7.5: Bienes Muebles Vehículos / Maquinarias.
 - Anexo 7.6: Aplicativos Informáticos de la Entidad
- Anexo 8: Sistema Administrativo de Gestión de Recursos Humanos
 - Anexo 8.1 Costo Anual de Personal
 - Anexo 8.2 Funcionarios Sancionados.
- Anexo 9: Sistema Nacional de Control
 - Anexo 9.1 Detalle de los informes de Control Posterior por Unidad Ejecutora
 - Anexo 9.2: Detalle de funcionarios con presunta responsabilidad administrativa
 - Anexo 9.3: Detalle de los informes de Control Simultáneo por Unidad Ejecutora
 - Anexo 9.4: Implementación del Sistema de Control Interno
- Anexo 10: Sistema de Modernización de la Gestión Pública
 - Anexo 10.1: Sistema de Modernización del Estado
- Anexo 11: Sistema Nacional de Defensa Jurídica del Estado
 - Anexo 11.1: Cantidad total de otros procesos
 - Anexo 11.2: Total de casos emblemáticos y de casos con montos mayores o iguales a 50 UIT



SECCIÓN II: INDICADORES DE EFICACIA Y OTROS RELACIONADOS A LA ENTIDAD

Anexo 12: Indicadores de Eficacia y Otros Relacionados a la Entidad

SECCIÓN III: RELACIÓN DE SERVICIOS PÚBLICOS QUE BRINDA LA ENTIDAD

Anexo 13: Catálogo de Servicios Públicos

SECCIÓN IV: RESULTADOS DE LA GESTIÓN DEL TITULAR POR CADA SERVICIO PÚBLICO

Anexo 14: Resultados de la Gestión del Titular por cada Servicio Público

5694

UNIDAD DE GESTION EDUCATIVA LOCAL HUANUCO - UGEL HUANUCO

SECCIÓN I: INFORMACIÓN DE LOS SISTEMAS DE ADMINISTRATIVOS

Anexo 1: Sistema Nacional de Planeamiento estratégico.

Anexo 1.1 Presupuesto asignado para Acciones Estratégicas Institucionales (AEI) del Plan Estratégico Institucional (PEI)

Anexo 1.2 cumplimiento de metas de indicadores de Acciones Estratégicas Institucionales (AEI) del Plan Estratégico Institucional (PEI)

Anexo 2: Sistema Nacional de Presupuesto Público.

Anexo 2.1 A nivel de Unidad Ejecutora, toda Fuente de Financiamiento

Anexo 2.2 A nivel de Unidad Ejecutora por cada Fuente de Financiamiento.

Anexo 2.3 A Nivel de Unidad Ejecutora por Actividades y Proyectos

Anexo 2.4 Resumen de ingresos y gastos por fuente de financiamiento

Anexo 3: Sistema Nacional de Programación Multianual y Gestión de Inversiones

Anexo 3.1: Inversión pública

Anexo 3.2: Obras

Anexo 4: Sistema Nacional de Contabilidad

Anexo 4.1 Estados de situación Financiera por pliego

Anexo 4.2 Estados de Gestión por pliego.

Anexo 4.3 Estado de Cambios de Patrimonio Neto por unidad ejecutora

Anexo 4.4 Estado de Flujo de Efectivo por unidad ejecutora



Anexo 4.5 Estado de la Depuración y Sinceramiento

Anexo 5: Sistema Nacional de Tesorería

Anexo 5.1: Cartas Fianzas Vigentes

Anexo 5.2: Documentos Valorados en Custodia

Anexo 5.3: Fideicomisos

Anexo 5.4: Saldos de Cuentas.

Anexo 5.5: Titulares y Suplentes de las Cuentas

Anexo 5.6: Últimos Giros Realizados en la Fecha de Corte.

Anexo 6: Sistema Nacional de Endeudamiento

Anexo 6.1: Operación de Endeudamiento - Préstamos

Anexo 7: Sistema Nacional de Abastecimiento

Anexo 7.1: Procedimientos de Selección

Anexo 7.2.1: Contratos

Anexo 7.2.2: Contratos de Terceros / Locación de Servicios

Anexo 7.3: Bienes Inmuebles y predios en propiedad

Anexo 7.4: Bienes Muebles:

Anexo 7.5: Bienes Muebles Vehículos / Maquinarias.

Anexo 7.6: Aplicativos Informáticos de la Entidad

Anexo 8: Sistema Administrativo de Gestión de Recursos Humanos

Anexo 8.1 Costo Anual de Personal

Anexo 8.2 Funcionarios Sancionados.

Anexo 9: Sistema Nacional de Control

Anexo 9.1 Detalle de los informes de Control Posterior por Unidad Ejecutora

Anexo 9.2: Detalle de funcionarios con presunta responsabilidad administrativa

Anexo 9.3: Detalle de los informes de Control Simultáneo por Unidad Ejecutora



Anexo 9.4: Implementación del Sistema de Control Interno

Anexo 10: Sistema de Modernización de la Gestión Pública

Anexo 10.1: Sistema de Modernización del Estado

Anexo 11: Sistema Nacional de Defensa Jurídica del Estado

Anexo 11.1: Cantidad total de otros procesos

Anexo 11.2: Total de casos emblemáticos y de casos con montos mayores o iguales a 50 UIT

SECCIÓN II: INDICADORES DE EFICACIA Y OTROS RELACIONADOS A LA ENTIDAD

Anexo 12: Indicadores de Eficacia y Otros Relacionados a la Entidad

SECCIÓN III: RELACIÓN DE SERVICIOS PÚBLICOS QUE BRINDA LA ENTIDAD

Anexo 13: Catálogo de Servicios Públicos

SECCIÓN IV: RESULTADOS DE LA GESTIÓN DEL TITULAR POR CADA SERVICIO PÚBLICO

Anexo 14: Resultados de la Gestión del Titular por cada Servicio Público

3362

DIRECCION REGIONAL DE AGRICULTURA HUANUCO

SECCIÓN I: INFORMACIÓN DE LOS SISTEMAS DE ADMINISTRATIVOS

Anexo 1: Sistema Nacional de Planeamiento estratégico.

Anexo 1.1 Presupuesto asignado para Acciones Estratégicas Institucionales (AEI) del Plan Estratégico Institucional (PEI)

Anexo 1.2 cumplimiento de metas de indicadores de Acciones Estratégicas Institucionales (AEI) del Plan Estratégico Institucional (PEI)

Anexo 2: Sistema Nacional de Presupuesto Público.

Anexo 2.1 A nivel de Unidad Ejecutora, toda Fuente de Financiamiento

Anexo 2.2 A nivel de Unidad Ejecutora por cada Fuente de Financiamiento.

Anexo 2.3 A Nivel de Unidad Ejecutora por Actividades y Proyectos

Anexo 2.4 Resumen de ingresos y gastos por fuente de financiamiento

Anexo 3: Sistema Nacional de Programación Multianual y Gestión de Inversiones

Anexo 3.1: Inversión pública



Anexo 3.2: Obras

Anexo 4: Sistema Nacional de Contabilidad

Anexo 4.1 Estados de situación Financiera por pliego

Anexo 4.2 Estados de Gestión por pliego.

Anexo 4.3 Estado de Cambios de Patrimonio Neto por unidad ejecutora

Anexo 4.4 Estado de Flujo de Efectivo por unidad ejecutora

Anexo 4.5 Estado de la Depuración y Sinceramiento

Anexo 5: Sistema Nacional de Tesorería

Anexo 5.1: Cartas Fianzas Vigentes

Anexo 5.2: Documentos Valorados en Custodia

Anexo 5.3: Fideicomisos

Anexo 5.4: Saldos de Cuentas.

Anexo 5.5: Titulares y Suplentes de las Cuentas

Anexo 5.6: Últimos Giros Realizados en la Fecha de Corte.

Anexo 6: Sistema Nacional de Endeudamiento

Anexo 6.1: Operación de Endeudamiento - Préstamos

Anexo 7: Sistema Nacional de Abastecimiento

Anexo 7.1: Procedimientos de Selección

Anexo 7.2.1: Contratos

Anexo 7.2.2: Contratos de Terceros / Locación de Servicios

Anexo 7.3: Bienes Inmuebles y predios en propiedad

Anexo 7.4: Bienes Muebles:

Anexo 7.5: Bienes Muebles Vehículos / Maquinarias.

Anexo 7.6: Aplicativos Informáticos de la Entidad

Anexo 8: Sistema Administrativo de Gestión de Recursos Humanos



Anexo 8.1 Costo Anual de Personal

Anexo 8.2 Funcionarios Sancionados.

Anexo 9: Sistema Nacional de Control

Anexo 9.1 Detalle de los informes de Control Posterior por Unidad Ejecutora

Anexo 9.2: Detalle de funcionarios con presunta responsabilidad administrativa

Anexo 9.3: Detalle de los informes de Control Simultáneo por Unidad Ejecutora

Anexo 9.4: Implementación del Sistema de Control Interno

Anexo 10: Sistema de Modernización de la Gestión Pública

Anexo 10.1: Sistema de Modernización del Estado

Anexo 11: Sistema Nacional de Defensa Jurídica del Estado

Anexo 11.1: Cantidad total de otros procesos

Anexo 11.2: Total de casos emblemáticos y de casos con montos mayores o iguales a 50 UIT

SECCIÓN II: INDICADORES DE EFICACIA Y OTROS RELACIONADOS A LA ENTIDAD

Anexo 12: Indicadores de Eficacia y Otros Relacionados a la Entidad

SECCIÓN III: RELACIÓN DE SERVICIOS PÚBLICOS QUE BRINDA LA ENTIDAD

Anexo 13: Catálogo de Servicios Públicos

SECCIÓN IV: RESULTADOS DE LA GESTIÓN DEL TITULAR POR CADA SERVICIO PÚBLICO

Anexo 14: Resultados de la Gestión del Titular por cada Servicio Público

6036

UNIDAD EJECUTORA N° 404 RED DE SALUD HUANUCO

SECCIÓN I: INFORMACIÓN DE LOS SISTEMAS DE ADMINISTRATIVOS

Anexo 1: Sistema Nacional de Planeamiento estratégico.

Anexo 1.1 Presupuesto asignado para Acciones Estratégicas Institucionales (AEI) del Plan Estratégico Institucional (PEI)

Anexo 1.2 cumplimiento de metas de indicadores de Acciones Estratégicas Institucionales (AEI) del Plan Estratégico Institucional (PEI)

Anexo 2: Sistema Nacional de Presupuesto Público.



- Anexo 2.1 A nivel de Unidad Ejecutora, toda Fuente de Financiamiento
- Anexo 2.2 A nivel de Unidad Ejecutora por cada Fuente de Financiamiento.
- Anexo 2.3 A Nivel de Unidad Ejecutora por Actividades y Proyectos
- Anexo 2.4 Resumen de ingresos y gastos por fuente de financiamiento
- Anexo 3: Sistema Nacional de Programación Multianual y Gestión de Inversiones
 - Anexo 3.1: Inversión pública
 - Anexo 3.2: Obras
- Anexo 4: Sistema Nacional de Contabilidad
 - Anexo 4.1 Estados de situación Financiera por pliego
 - Anexo 4.2 Estados de Gestión por pliego.
 - Anexo 4.3 Estado de Cambios de Patrimonio Neto por unidad ejecutora
 - Anexo 4.4 Estado de Flujo de Efectivo por unidad ejecutora
 - Anexo 4.5 Estado de la Depuración y Sinceramiento
- Anexo 5: Sistema Nacional de Tesorería
 - Anexo 5.1: Cartas Fianzas Vigentes
 - Anexo 5.2: Documentos Valorados en Custodia
 - Anexo 5.3: Fideicomisos
 - Anexo 5.4: Saldos de Cuentas.
 - Anexo 5.5: Titulares y Suplentes de las Cuentas
 - Anexo 5.6: Últimos Giros Realizados en la Fecha de Corte.
- Anexo 6: Sistema Nacional de Endeudamiento
 - Anexo 6.1: Operación de Endeudamiento - Préstamos
- Anexo 7: Sistema Nacional de Abastecimiento
 - Anexo 7.1: Procedimientos de Selección
 - Anexo 7.2.1: Contratos



- Anexo 7.2.2: Contratos de Terceros / Locación de Servicios
- Anexo 7.3: Bienes Inmuebles y predios en propiedad
- Anexo 7.4: Bienes Muebles:
- Anexo 7.5: Bienes Muebles Vehículos / Maquinarias.
- Anexo 7.6: Aplicativos Informáticos de la Entidad
- Anexo 8: Sistema Administrativo de Gestión de Recursos Humanos
 - Anexo 8.1 Costo Anual de Personal
 - Anexo 8.2 Funcionarios Sancionados.
- Anexo 9: Sistema Nacional de Control
 - Anexo 9.1 Detalle de los informes de Control Posterior por Unidad Ejecutora
 - Anexo 9.2: Detalle de funcionarios con presunta responsabilidad administrativa
 - Anexo 9.3: Detalle de los informes de Control Simultáneo por Unidad Ejecutora
 - Anexo 9.4: Implementación del Sistema de Control Interno
- Anexo 10: Sistema de Modernización de la Gestión Pública
 - Anexo 10.1: Sistema de Modernización del Estado
- Anexo 11: Sistema Nacional de Defensa Jurídica del Estado
 - Anexo 11.1: Cantidad total de otros procesos
 - Anexo 11.2: Total de casos emblemáticos y de casos con montos mayores o iguales a 50 UIT
- SECCIÓN II: INDICADORES DE EFICACIA Y OTROS RELACIONADOS A LA ENTIDAD**
 - Anexo 12: Indicadores de Eficacia y Otros Relacionados a la Entidad
- SECCIÓN III: RELACIÓN DE SERVICIOS PÚBLICOS QUE BRINDA LA ENTIDAD**
 - Anexo 13: Catálogo de Servicios Públicos
- SECCIÓN IV: RESULTADOS DE LA GESTIÓN DEL TITULAR POR CADA SERVICIO PÚBLICO**
 - Anexo 14: Resultados de la Gestión del Titular por cada Servicio Público



RED DE SALUD DE HUAMALIES

SECCIÓN I: INFORMACIÓN DE LOS SISTEMAS DE ADMINISTRATIVOS

Anexo 1: Sistema Nacional de Planeamiento estratégico.

Anexo 1.1 Presupuesto asignado para Acciones Estratégicas Institucionales (AEI) del Plan Estratégico Institucional (PEI)

Anexo 1.2 cumplimiento de metas de indicadores de Acciones Estratégicas Institucionales (AEI) del Plan Estratégico Institucional (PEI)

Anexo 2: Sistema Nacional de Presupuesto Público.

Anexo 2.1 A nivel de Unidad Ejecutora, toda Fuente de Financiamiento

Anexo 2.2 A nivel de Unidad Ejecutora por cada Fuente de Financiamiento.

Anexo 2.3 A Nivel de Unidad Ejecutora por Actividades y Proyectos

Anexo 2.4 Resumen de ingresos y gastos por fuente de financiamiento

Anexo 3: Sistema Nacional de Programación Multianual y Gestión de Inversiones

Anexo 3.1: Inversión pública

Anexo 3.2: Obras

Anexo 4: Sistema Nacional de Contabilidad

Anexo 4.1 Estados de situación Financiera por pliego

Anexo 4.2 Estados de Gestión por pliego.

Anexo 4.3 Estado de Cambios de Patrimonio Neto por unidad ejecutora

Anexo 4.4 Estado de Flujo de Efectivo por unidad ejecutora

Anexo 4.5 Estado de la Depuración y Sinceramiento

Anexo 5: Sistema Nacional de Tesorería

Anexo 5.1: Cartas Fianzas Vigentes

Anexo 5.2: Documentos Valorados en Custodia

Anexo 5.3: Fideicomisos

Anexo 5.4: Saldos de Cuentas.

Anexo 5.5: Titulares y Suplentes de las Cuentas



Anexo 5.6: Últimos Giros Realizados en la Fecha de Corte.

Anexo 6: Sistema Nacional de Endeudamiento

Anexo 6.1: Operación de Endeudamiento - Préstamos

Anexo 7: Sistema Nacional de Abastecimiento

Anexo 7.1: Procedimientos de Selección

Anexo 7.2.1: Contratos

Anexo 7.2.2: Contratos de Terceros / Locación de Servicios

Anexo 7.3: Bienes Inmuebles y predios en propiedad

Anexo 7.4: Bienes Muebles:

Anexo 7.5: Bienes Muebles Vehículos / Maquinarias.

Anexo 7.6: Aplicativos Informáticos de la Entidad

Anexo 8: Sistema Administrativo de Gestión de Recursos Humanos

Anexo 8.1 Costo Anual de Personal

Anexo 8.2 Funcionarios Sancionados.

Anexo 9: Sistema Nacional de Control

Anexo 9.1 Detalle de los informes de Control Posterior por Unidad Ejecutora

Anexo 9.2: Detalle de funcionarios con presunta responsabilidad administrativa

Anexo 9.3: Detalle de los informes de Control Simultáneo por Unidad Ejecutora

Anexo 9.4: Implementación del Sistema de Control Interno

Anexo 10: Sistema de Modernización de la Gestión Pública

Anexo 10.1: Sistema de Modernización del Estado

Anexo 11: Sistema Nacional de Defensa Jurídica del Estado

Anexo 11.1: Cantidad total de otros procesos

Anexo 11.2: Total de casos emblemáticos y de casos con montos mayores o iguales a 50 UIT

SECCIÓN II: INDICADORES DE EFICACIA Y OTROS RELACIONADOS A LA ENTIDAD



Anexo 12: Indicadores de Eficacia y Otros Relacionados a la Entidad

SECCIÓN III: RELACIÓN DE SERVICIOS PÚBLICOS QUE BRINDA LA ENTIDAD

Anexo 13: Catálogo de Servicios Públicos

SECCIÓN IV: RESULTADOS DE LA GESTIÓN DEL TITULAR POR CADA SERVICIO PÚBLICO

Anexo 14: Resultados de la Gestión del Titular por cada Servicio Público

4001

UNIDAD DE GESTION EDUCATIVA LOCAL PACHITEA - UGEL PACHITEA

SECCIÓN I: INFORMACIÓN DE LOS SISTEMAS DE ADMINISTRATIVOS

Anexo 1: Sistema Nacional de Planeamiento estratégico.

Anexo 1.1 Presupuesto asignado para Acciones Estratégicas Institucionales (AEI) del Plan Estratégico Institucional (PEI)

Anexo 1.2 cumplimiento de metas de indicadores de Acciones Estratégicas Institucionales (AEI) del Plan Estratégico Institucional (PEI)

Anexo 2: Sistema Nacional de Presupuesto Público.

Anexo 2.1 A nivel de Unidad Ejecutora, toda Fuente de Financiamiento

Anexo 2.2 A nivel de Unidad Ejecutora por cada Fuente de Financiamiento.

Anexo 2.3 A Nivel de Unidad Ejecutora por Actividades y Proyectos

Anexo 2.4 Resumen de ingresos y gastos por fuente de financiamiento

Anexo 3: Sistema Nacional de Programación Multianual y Gestión de Inversiones

Anexo 3.1: Inversión pública

Anexo 3.2: Obras

Anexo 4: Sistema Nacional de Contabilidad

Anexo 4.1 Estados de situación Financiera por pliego

Anexo 4.2 Estados de Gestión por pliego.

Anexo 4.3 Estado de Cambios de Patrimonio Neto por unidad ejecutora

Anexo 4.4 Estado de Flujo de Efectivo por unidad ejecutora

Anexo 4.5 Estado de la Depuración y Sinceramiento



Anexo 5: Sistema Nacional de Tesorería

Anexo 5.1: Cartas Fianzas Vigentes

Anexo 5.2: Documentos Valorados en Custodia

Anexo 5.3: Fideicomisos

Anexo 5.4: Saldos de Cuentas.

Anexo 5.5: Titulares y Suplentes de las Cuentas

Anexo 5.6: Últimos Giros Realizados en la Fecha de Corte.

Anexo 6: Sistema Nacional de Endeudamiento

Anexo 6.1: Operación de Endeudamiento - Préstamos

Anexo 7: Sistema Nacional de Abastecimiento

Anexo 7.1: Procedimientos de Selección

Anexo 7.2.1: Contratos

Anexo 7.2.2: Contratos de Terceros / Locación de Servicios

Anexo 7.3: Bienes Inmuebles y predios en propiedad

Anexo 7.4: Bienes Muebles:

Anexo 7.5: Bienes Muebles Vehículos / Maquinarias.

Anexo 7.6: Aplicativos Informáticos de la Entidad

Anexo 8: Sistema Administrativo de Gestión de Recursos Humanos

Anexo 8.1 Costo Anual de Personal

Anexo 8.2 Funcionarios Sancionados.

Anexo 9: Sistema Nacional de Control

Anexo 9.1 Detalle de los informes de Control Posterior por Unidad Ejecutora

Anexo 9.2: Detalle de funcionarios con presunta responsabilidad administrativa

Anexo 9.3: Detalle de los informes de Control Simultáneo por Unidad Ejecutora

Anexo 9.4: Implementación del Sistema de Control Interno



Anexo 10: Sistema de Modernización de la Gestión Pública

Anexo 10.1: Sistema de Modernización del Estado

Anexo 11: Sistema Nacional de Defensa Jurídica del Estado

Anexo 11.1: Cantidad total de otros procesos

Anexo 11.2: Total de casos emblemáticos y de casos con montos mayores o iguales a 50 UIT

SECCIÓN II: INDICADORES DE EFICACIA Y OTROS RELACIONADOS A LA ENTIDAD

Anexo 12: Indicadores de Eficacia y Otros Relacionados a la Entidad

SECCIÓN III: RELACIÓN DE SERVICIOS PÚBLICOS QUE BRINDA LA ENTIDAD

Anexo 13: Catálogo de Servicios Públicos

SECCIÓN IV: RESULTADOS DE LA GESTIÓN DEL TITULAR POR CADA SERVICIO PÚBLICO

Anexo 14: Resultados de la Gestión del Titular por cada Servicio Público

3997

UNIDAD EJECUTORA EDUCACION UGEL HUACAYBAMBA

SECCIÓN I: INFORMACIÓN DE LOS SISTEMAS DE ADMINISTRATIVOS

Anexo 1: Sistema Nacional de Planeamiento estratégico.

Anexo 1.1 Presupuesto asignado para Acciones Estratégicas Institucionales (AEI) del Plan Estratégico Institucional (PEI)

Anexo 1.2 cumplimiento de metas de indicadores de Acciones Estratégicas Institucionales (AEI) del Plan Estratégico Institucional (PEI)

Anexo 2: Sistema Nacional de Presupuesto Público.

Anexo 2.1 A nivel de Unidad Ejecutora, toda Fuente de Financiamiento

Anexo 2.2 A nivel de Unidad Ejecutora por cada Fuente de Financiamiento.

Anexo 2.3 A Nivel de Unidad Ejecutora por Actividades y Proyectos

Anexo 2.4 Resumen de ingresos y gastos por fuente de financiamiento

Anexo 3: Sistema Nacional de Programación Multianual y Gestión de Inversiones

Anexo 3.1: Inversión pública

Anexo 3.2: Obras



Anexo 4: Sistema Nacional de Contabilidad

Anexo 4.1 Estados de situación Financiera por pliego

Anexo 4.2 Estados de Gestión por pliego.

Anexo 4.3 Estado de Cambios de Patrimonio Neto por unidad ejecutora

Anexo 4.4 Estado de Flujo de Efectivo por unidad ejecutora

Anexo 4.5 Estado de la Depuración y Sinceramiento

Anexo 5: Sistema Nacional de Tesorería

Anexo 5.1: Cartas Fianzas Vigentes

Anexo 5.2: Documentos Valorados en Custodia

Anexo 5.3: Fideicomisos

Anexo 5.4: Saldos de Cuentas.

Anexo 5.5: Titulares y Suplentes de las Cuentas

Anexo 5.6: Últimos Giros Realizados en la Fecha de Corte.

Anexo 6: Sistema Nacional de Endeudamiento

Anexo 6.1: Operación de Endeudamiento - Préstamos

Anexo 7: Sistema Nacional de Abastecimiento

Anexo 7.1: Procedimientos de Selección

Anexo 7.2.1: Contratos

Anexo 7.2.2: Contratos de Terceros / Locación de Servicios

Anexo 7.3: Bienes Inmuebles y predios en propiedad

Anexo 7.4: Bienes Muebles:

Anexo 7.5: Bienes Muebles Vehículos / Maquinarias.

Anexo 7.6: Aplicativos Informáticos de la Entidad

Anexo 8: Sistema Administrativo de Gestión de Recursos Humanos

Anexo 8.1 Costo Anual de Personal



Anexo 8.2 Funcionarios Sancionados.

Anexo 9: Sistema Nacional de Control

Anexo 9.1 Detalle de los informes de Control Posterior por Unidad Ejecutora

Anexo 9.2: Detalle de funcionarios con presunta responsabilidad administrativa

Anexo 9.3: Detalle de los informes de Control Simultáneo por Unidad Ejecutora

Anexo 9.4: Implementación del Sistema de Control Interno

Anexo 10: Sistema de Modernización de la Gestión Pública

Anexo 10.1: Sistema de Modernización del Estado

Anexo 11: Sistema Nacional de Defensa Jurídica del Estado

Anexo 11.1: Cantidad total de otros procesos

Anexo 11.2: Total de casos emblemáticos y de casos con montos mayores o iguales a 50 UIT

SECCIÓN II: INDICADORES DE EFICACIA Y OTROS RELACIONADOS A LA ENTIDAD

Anexo 12: Indicadores de Eficacia y Otros Relacionados a la Entidad

SECCIÓN III: RELACIÓN DE SERVICIOS PÚBLICOS QUE BRINDA LA ENTIDAD

Anexo 13: Catálogo de Servicios Públicos

SECCIÓN IV: RESULTADOS DE LA GESTIÓN DEL TITULAR POR CADA SERVICIO PÚBLICO

Anexo 14: Resultados de la Gestión del Titular por cada Servicio Público

3998

UNIDAD DE GESTION EDUCATIVA LOCAL HUAMALIES - LLATA - UGEL HUAMALIES

SECCIÓN I: INFORMACIÓN DE LOS SISTEMAS DE ADMINISTRATIVOS

Anexo 1: Sistema Nacional de Planeamiento estratégico.

Anexo 1.1 Presupuesto asignado para Acciones Estratégicas Institucionales (AEI) del Plan Estratégico Institucional (PEI)

Anexo 1.2 cumplimiento de metas de indicadores de Acciones Estratégicas Institucionales (AEI) del Plan Estratégico Institucional (PEI)

Anexo 2: Sistema Nacional de Presupuesto Público.

Anexo 2.1 A nivel de Unidad Ejecutora, toda Fuente de Financiamiento



- Anexo 2.2 A nivel de Unidad Ejecutora por cada Fuente de Financiamiento.
- Anexo 2.3 A Nivel de Unidad Ejecutora por Actividades y Proyectos
- Anexo 2.4 Resumen de ingresos y gastos por fuente de financiamiento
- Anexo 3: Sistema Nacional de Programación Multianual y Gestión de Inversiones
 - Anexo 3.1: Inversión pública
 - Anexo 3.2: Obras
- Anexo 4: Sistema Nacional de Contabilidad
 - Anexo 4.1 Estados de situación Financiera por pliego
 - Anexo 4.2 Estados de Gestión por pliego.
 - Anexo 4.3 Estado de Cambios de Patrimonio Neto por unidad ejecutora
 - Anexo 4.4 Estado de Flujo de Efectivo por unidad ejecutora
 - Anexo 4.5 Estado de la Depuración y Sinceramiento
- Anexo 5: Sistema Nacional de Tesorería
 - Anexo 5.1: Cartas Fianzas Vigentes
 - Anexo 5.2: Documentos Valorados en Custodia
 - Anexo 5.3: Fideicomisos
 - Anexo 5.4: Saldos de Cuentas.
 - Anexo 5.5: Titulares y Suplentes de las Cuentas
 - Anexo 5.6: Últimos Giros Realizados en la Fecha de Corte.
- Anexo 6: Sistema Nacional de Endeudamiento
 - Anexo 6.1: Operación de Endeudamiento - Préstamos
- Anexo 7: Sistema Nacional de Abastecimiento
 - Anexo 7.1: Procedimientos de Selección
 - Anexo 7.2.1: Contratos
 - Anexo 7.2.2: Contratos de Terceros / Locación de Servicios



- Anexo 7.3: Bienes Inmuebles y predios en propiedad
- Anexo 7.4: Bienes Muebles:
- Anexo 7.5: Bienes Muebles Vehiculos / Maquinarias.
- Anexo 7.6: Aplicativos Informáticos de la Entidad
- Anexo 8: Sistema Administrativo de Gestión de Recursos Humanos
 - Anexo 8.1 Costo Anual de Personal
 - Anexo 8.2 Funcionarios Sancionados.
- Anexo 9: Sistema Nacional de Control
 - Anexo 9.1 Detalle de los informes de Control Posterior por Unidad Ejecutora
 - Anexo 9.2: Detalle de funcionarios con presunta responsabilidad administrativa
 - Anexo 9.3: Detalle de los informes de Control Simultáneo por Unidad Ejecutora
 - Anexo 9.4: Implementación del Sistema de Control Interno
- Anexo 10: Sistema de Modernización de la Gestión Pública
 - Anexo 10.1: Sistema de Modernización del Estado
- Anexo 11: Sistema Nacional de Defensa Jurídica del Estado
 - Anexo 11.1: Cantidad total de otros procesos
 - Anexo 11.2: Total de casos emblemáticos y de casos con montos mayores o iguales a 50 UIT

SECCIÓN II: INDICADORES DE EFICACIA Y OTROS RELACIONADOS A LA ENTIDAD

- Anexo 12: Indicadores de Eficacia y Otros Relacionados a la Entidad

SECCIÓN III: RELACIÓN DE SERVICIOS PÚBLICOS QUE BRINDA LA ENTIDAD

- Anexo 13: Catálogo de Servicios Públicos

SECCIÓN IV: RESULTADOS DE LA GESTIÓN DEL TITULAR POR CADA SERVICIO PÚBLICO

- Anexo 14: Resultados de la Gestión del Titular por cada Servicio Público

5583

UNIDAD TERRITORIAL DE SALUD TINGO MARIA



SECCIÓN I: INFORMACIÓN DE LOS SISTEMAS DE ADMINISTRATIVOS

Anexo 1: Sistema Nacional de Planeamiento estratégico.

Anexo 1.1 Presupuesto asignado para Acciones Estratégicas Institucionales (AEI) del Plan Estratégico Institucional (PEI)

Anexo 1.2 cumplimiento de metas de indicadores de Acciones Estratégicas Institucionales (AEI) del Plan Estratégico Institucional (PEI)

Anexo 2: Sistema Nacional de Presupuesto Público.

Anexo 2.1 A nivel de Unidad Ejecutora, toda Fuente de Financiamiento

Anexo 2.2 A nivel de Unidad Ejecutora por cada Fuente de Financiamiento.

Anexo 2.3 A Nivel de Unidad Ejecutora por Actividades y Proyectos

Anexo 2.4 Resumen de ingresos y gastos por fuente de financiamiento

Anexo 3: Sistema Nacional de Programación Multianual y Gestión de Inversiones

Anexo 3.1: Inversión pública

Anexo 3.2: Obras

Anexo 4: Sistema Nacional de Contabilidad

Anexo 4.1 Estados de situación Financiera por pliego

Anexo 4.2 Estados de Gestión por pliego.

Anexo 4.3 Estado de Cambios de Patrimonio Neto por unidad ejecutora

Anexo 4.4 Estado de Flujo de Efectivo por unidad ejecutora

Anexo 4.5 Estado de la Depuración y Sinceramiento

Anexo 5: Sistema Nacional de Tesorería

Anexo 5.1: Cartas Fianzas Vigentes

Anexo 5.2: Documentos Valorados en Custodia

Anexo 5.3: Fideicomisos

Anexo 5.4: Saldos de Cuentas.

Anexo 5.5: Titulares y Suplentes de las Cuentas

Anexo 5.6: Últimos Giros Realizados en la Fecha de Corte.



Anexo 6: Sistema Nacional de Endeudamiento

Anexo 6.1: Operación de Endeudamiento - Préstamos

Anexo 7: Sistema Nacional de Abastecimiento

Anexo 7.1: Procedimientos de Selección

Anexo 7.2.1: Contratos

Anexo 7.2.2: Contratos de Terceros / Locación de Servicios

Anexo 7.3: Bienes Inmuebles y predios en propiedad

Anexo 7.4: Bienes Muebles:

Anexo 7.5: Bienes Muebles Vehículos / Maquinarias.

Anexo 7.6: Aplicativos Informáticos de la Entidad

Anexo 8: Sistema Administrativo de Gestión de Recursos Humanos

Anexo 8.1 Costo Anual de Personal

Anexo 8.2 Funcionarios Sancionados.

Anexo 9: Sistema Nacional de Control

Anexo 9.1 Detalle de los informes de Control Posterior por Unidad Ejecutora

Anexo 9.2: Detalle de funcionarios con presunta responsabilidad administrativa

Anexo 9.3: Detalle de los informes de Control Simultáneo por Unidad Ejecutora

Anexo 9.4: Implementación del Sistema de Control Interno

Anexo 10: Sistema de Modernización de la Gestión Pública

Anexo 10.1: Sistema de Modernización del Estado

Anexo 11: Sistema Nacional de Defensa Jurídica del Estado

Anexo 11.1: Cantidad total de otros procesos

Anexo 11.2: Total de casos emblemáticos y de casos con montos mayores o iguales a 50 UIT

SECCIÓN II: INDICADORES DE EFICACIA Y OTROS RELACIONADOS A LA ENTIDAD

Anexo 12: Indicadores de Eficacia y Otros Relacionados a la Entidad



SECCIÓN III: RELACIÓN DE SERVICIOS PÚBLICOS QUE BRINDA LA ENTIDAD

Anexo 13: Catálogo de Servicios Públicos

SECCIÓN IV: RESULTADOS DE LA GESTIÓN DEL TITULAR POR CADA SERVICIO PÚBLICO

Anexo 14: Resultados de la Gestión del Titular por cada Servicio Público

6384

RED DE SALUD PACHITEA

SECCIÓN I: INFORMACIÓN DE LOS SISTEMAS DE ADMINISTRATIVOS

Anexo 1: Sistema Nacional de Planeamiento estratégico.

Anexo 1.1 Presupuesto asignado para Acciones Estratégicas Institucionales (AEI) del Plan Estratégico Institucional (PEI)

Anexo 1.2 cumplimiento de metas de indicadores de Acciones Estratégicas Institucionales (AEI) del Plan Estratégico Institucional (PEI)

Anexo 2: Sistema Nacional de Presupuesto Público.

Anexo 2.1 A nivel de Unidad Ejecutora, toda Fuente de Financiamiento

Anexo 2.2 A nivel de Unidad Ejecutora por cada Fuente de Financiamiento.

Anexo 2.3 A Nivel de Unidad Ejecutora por Actividades y Proyectos

Anexo 2.4 Resumen de ingresos y gastos por fuente de financiamiento

Anexo 3: Sistema Nacional de Programación Multianual y Gestión de Inversiones

Anexo 3.1: Inversión pública

Anexo 3.2: Obras

Anexo 4: Sistema Nacional de Contabilidad

Anexo 4.1 Estados de situación Financiera por pliego

Anexo 4.2 Estados de Gestión por pliego.

Anexo 4.3 Estado de Cambios de Patrimonio Neto por unidad ejecutora

Anexo 4.4 Estado de Flujo de Efectivo por unidad ejecutora

Anexo 4.5 Estado de la Depuración y Sinceramiento

Anexo 5: Sistema Nacional de Tesorería



- Anexo 5.1: Cartas Fianzas Vigentes
- Anexo 5.2: Documentos Valorados en Custodia
- Anexo 5.3: Fideicomisos
- Anexo 5.4: Saldos de Cuentas.
- Anexo 5.5: Titulares y Suplentes de las Cuentas
- Anexo 5.6: Últimos Giros Realizados en la Fecha de Corte.
- Anexo 6: Sistema Nacional de Endeudamiento
 - Anexo 6.1: Operación de Endeudamiento - Préstamos
- Anexo 7: Sistema Nacional de Abastecimiento
 - Anexo 7.1: Procedimientos de Selección
 - Anexo 7.2.1: Contratos
 - Anexo 7.2.2: Contratos de Terceros / Locación de Servicios
 - Anexo 7.3: Bienes Inmuebles y predios en propiedad
 - Anexo 7.4: Bienes Muebles:
 - Anexo 7.5: Bienes Muebles Vehículos / Maquinarias.
 - Anexo 7.6: Aplicativos Informáticos de la Entidad
- Anexo 8: Sistema Administrativo de Gestión de Recursos Humanos
 - Anexo 8.1 Costo Anual de Personal
 - Anexo 8.2 Funcionarios Sancionados.
- Anexo 9: Sistema Nacional de Control
 - Anexo 9.1 Detalle de los informes de Control Posterior por Unidad Ejecutora
 - Anexo 9.2: Detalle de funcionarios con presunta responsabilidad administrativa
 - Anexo 9.3: Detalle de los informes de Control Simultáneo por Unidad Ejecutora
 - Anexo 9.4: Implementación del Sistema de Control Interno
- Anexo 10: Sistema de Modernización de la Gestión Pública



Anexo 10.1: Sistema de Modernización del Estado

Anexo 11: Sistema Nacional de Defensa Jurídica del Estado

Anexo 11.1: Cantidad total de otros procesos

Anexo 11.2: Total de casos emblemáticos y de casos con montos mayores o iguales a 50 UIT

SECCIÓN II: INDICADORES DE EFICACIA Y OTROS RELACIONADOS A LA ENTIDAD

Anexo 12: Indicadores de Eficacia y Otros Relacionados a la Entidad

SECCIÓN III: RELACIÓN DE SERVICIOS PÚBLICOS QUE BRINDA LA ENTIDAD

Anexo 13: Catálogo de Servicios Públicos

SECCIÓN IV: RESULTADOS DE LA GESTIÓN DEL TITULAR POR CADA SERVICIO PÚBLICO

Anexo 14: Resultados de la Gestión del Titular por cada Servicio Público

6465

RED DE SALUD YAROWILCA

SECCIÓN I: INFORMACIÓN DE LOS SISTEMAS DE ADMINISTRATIVOS

Anexo 1: Sistema Nacional de Planeamiento estratégico.

Anexo 1.1 Presupuesto asignado para Acciones Estratégicas Institucionales (AEI) del Plan Estratégico Institucional (PEI)

Anexo 1.2 cumplimiento de metas de indicadores de Acciones Estratégicas Institucionales (AEI) del Plan Estratégico Institucional (PEI)

Anexo 2: Sistema Nacional de Presupuesto Público.

Anexo 2.1 A nivel de Unidad Ejecutora, toda Fuente de Financiamiento

Anexo 2.2 A nivel de Unidad Ejecutora por cada Fuente de Financiamiento.

Anexo 2.3 A Nivel de Unidad Ejecutora por Actividades y Proyectos

Anexo 2.4 Resumen de ingresos y gastos por fuente de financiamiento

Anexo 3: Sistema Nacional de Programación Multianual y Gestión de Inversiones

Anexo 3.1: Inversión pública

Anexo 3.2: Obras

Anexo 4: Sistema Nacional de Contabilidad



- Anexo 4.1 Estados de situación Financiera por pliego
- Anexo 4.2 Estados de Gestión por pliego.
- Anexo 4.3 Estado de Cambios de Patrimonio Neto por unidad ejecutora
- Anexo 4.4 Estado de Flujo de Efectivo por unidad ejecutora
- Anexo 4.5 Estado de la Depuración y Sinceramiento
- Anexo 5: Sistema Nacional de Tesorería
 - Anexo 5.1: Cartas Fianzas Vigentes
 - Anexo 5.2: Documentos Valorados en Custodia
 - Anexo 5.3: Fideicomisos
 - Anexo 5.4: Saldos de Cuentas.
 - Anexo 5.5: Titulares y Suplentes de las Cuentas
 - Anexo 5.6: Últimos Giros Realizados en la Fecha de Corte.
- Anexo 6: Sistema Nacional de Endeudamiento
 - Anexo 6.1: Operación de Endeudamiento - Préstamos
- Anexo 7: Sistema Nacional de Abastecimiento
 - Anexo 7.1: Procedimientos de Selección
 - Anexo 7.2.1: Contratos
 - Anexo 7.2.2: Contratos de Terceros / Locación de Servicios
 - Anexo 7.3: Bienes Inmuebles y predios en propiedad
 - Anexo 7.4: Bienes Muebles:
 - Anexo 7.5: Bienes Muebles Vehículos / Maquinarias.
 - Anexo 7.6: Aplicativos Informáticos de la Entidad
- Anexo 8: Sistema Administrativo de Gestión de Recursos Humanos
 - Anexo 8.1 Costo Anual de Personal
 - Anexo 8.2 Funcionarios Sancionados.



Anexo 9: Sistema Nacional de Control

Anexo 9.1 Detalle de los informes de Control Posterior por Unidad Ejecutora

Anexo 9.2: Detalle de funcionarios con presunta responsabilidad administrativa

Anexo 9.3: Detalle de los informes de Control Simultáneo por Unidad Ejecutora

Anexo 9.4: Implementación del Sistema de Control Interno

Anexo 10: Sistema de Modernización de la Gestión Pública

Anexo 10.1: Sistema de Modernización del Estado

Anexo 11: Sistema Nacional de Defensa Jurídica del Estado

Anexo 11.1: Cantidad total de otros procesos

Anexo 11.2: Total de casos emblemáticos y de casos con montos mayores o iguales a 50 UIT

SECCIÓN II: INDICADORES DE EFICACIA Y OTROS RELACIONADOS A LA ENTIDAD

Anexo 12: Indicadores de Eficacia y Otros Relacionados a la Entidad

SECCIÓN III: RELACIÓN DE SERVICIOS PÚBLICOS QUE BRINDA LA ENTIDAD

Anexo 13: Catálogo de Servicios Públicos

SECCIÓN IV: RESULTADOS DE LA GESTIÓN DEL TITULAR POR CADA SERVICIO PÚBLICO

Anexo 14: Resultados de la Gestión del Titular por cada Servicio Público

4046

GOBIERNO REGIONAL DE HUÁNUCO - UNIDAD DE GESTION EDUCATIVA LOCAL AMBO - UGEL AMBO

SECCIÓN I: INFORMACIÓN DE LOS SISTEMAS DE ADMINISTRATIVOS

Anexo 1: Sistema Nacional de Planeamiento estratégico.

Anexo 1.1 Presupuesto asignado para Acciones Estratégicas Institucionales (AEI) del Plan Estratégico Institucional (PEI)

Anexo 1.2 cumplimiento de metas de indicadores de Acciones Estratégicas Institucionales (AEI) del Plan Estratégico Institucional (PEI)

Anexo 2: Sistema Nacional de Presupuesto Público.

Anexo 2.1 A nivel de Unidad Ejecutora, toda Fuente de Financiamiento

Anexo 2.2 A nivel de Unidad Ejecutora por cada Fuente de Financiamiento.



- Anexo 2.3 A Nivel de Unidad Ejecutora por Actividades y Proyectos
- Anexo 2.4 Resumen de ingresos y gastos por fuente de financiamiento
- Anexo 3: Sistema Nacional de Programación Multianual y Gestión de Inversiones
 - Anexo 3.1: Inversión pública
 - Anexo 3.2: Obras
- Anexo 4: Sistema Nacional de Contabilidad
 - Anexo 4.1 Estados de situación Financiera por pliego
 - Anexo 4.2 Estados de Gestión por pliego.
 - Anexo 4.3 Estado de Cambios de Patrimonio Neto por unidad ejecutora
 - Anexo 4.4 Estado de Flujo de Efectivo por unidad ejecutora
 - Anexo 4.5 Estado de la Depuración y Sinceramiento
- Anexo 5: Sistema Nacional de Tesorería
 - Anexo 5.1: Cartas Fianzas Vigentes
 - Anexo 5.2: Documentos Valorados en Custodia
 - Anexo 5.3: Fideicomisos
 - Anexo 5.4: Saldos de Cuentas.
 - Anexo 5.5: Titulares y Suplentes de las Cuentas
 - Anexo 5.6: Últimos Giros Realizados en la Fecha de Corte.
- Anexo 6: Sistema Nacional de Endeudamiento
 - Anexo 6.1: Operación de Endeudamiento - Préstamos
- Anexo 7: Sistema Nacional de Abastecimiento
 - Anexo 7.1: Procedimientos de Selección
 - Anexo 7.2.1: Contratos
 - Anexo 7.2.2: Contratos de Terceros / Locación de Servicios
 - Anexo 7.3: Bienes Inmuebles y predios en propiedad



Anexo 7.4: Bienes Muebles:

Anexo 7.5: Bienes Muebles Vehículos / Maquinarias.

Anexo 7.6: Aplicativos Informáticos de la Entidad

Anexo 8: Sistema Administrativo de Gestión de Recursos Humanos

Anexo 8.1 Costo Anual de Personal

Anexo 8.2 Funcionarios Sancionados.

Anexo 9: Sistema Nacional de Control

Anexo 9.1 Detalle de los informes de Control Posterior por Unidad Ejecutora

Anexo 9.2: Detalle de funcionarios con presunta responsabilidad administrativa

Anexo 9.3: Detalle de los informes de Control Simultáneo por Unidad Ejecutora

Anexo 9.4: Implementación del Sistema de Control Interno

Anexo 10: Sistema de Modernización de la Gestión Pública

Anexo 10.1: Sistema de Modernización del Estado

Anexo 11: Sistema Nacional de Defensa Jurídica del Estado

Anexo 11.1: Cantidad total de otros procesos

Anexo 11.2: Total de casos emblemáticos y de casos con montos mayores o iguales a 50 UIT

SECCIÓN II: INDICADORES DE EFICACIA Y OTROS RELACIONADOS A LA ENTIDAD

Anexo 12: Indicadores de Eficacia y Otros Relacionados a la Entidad

SECCIÓN III: RELACIÓN DE SERVICIOS PÚBLICOS QUE BRINDA LA ENTIDAD

Anexo 13: Catálogo de Servicios Públicos

SECCIÓN IV: RESULTADOS DE LA GESTIÓN DEL TITULAR POR CADA SERVICIO PÚBLICO

Anexo 14: Resultados de la Gestión del Titular por cada Servicio Público

5622

UNIDAD DE GESTION EDUCATIVA LOCAL LAURICOCHA - UGEL LAURICOCHA

SECCIÓN I: INFORMACIÓN DE LOS SISTEMAS DE ADMINISTRATIVOS



Anexo 1: Sistema Nacional de Planeamiento estratégico.

Anexo 1.1 Presupuesto asignado para Acciones Estratégicas Institucionales (AEI) del Plan Estratégico Institucional (PEI)

Anexo 1.2 cumplimiento de metas de indicadores de Acciones Estratégicas Institucionales (AEI) del Plan Estratégico Institucional (PEI)

Anexo 2: Sistema Nacional de Presupuesto Público.

Anexo 2.1 A nivel de Unidad Ejecutora, toda Fuente de Financiamiento

Anexo 2.2 A nivel de Unidad Ejecutora por cada Fuente de Financiamiento.

Anexo 2.3 A Nivel de Unidad Ejecutora por Actividades y Proyectos

Anexo 2.4 Resumen de ingresos y gastos por fuente de financiamiento

Anexo 3: Sistema Nacional de Programación Multianual y Gestión de Inversiones

Anexo 3.1: Inversión pública

Anexo 3.2: Obras

Anexo 4: Sistema Nacional de Contabilidad

Anexo 4.1 Estados de situación Financiera por pliego

Anexo 4.2 Estados de Gestión por pliego.

Anexo 4.3 Estado de Cambios de Patrimonio Neto por unidad ejecutora

Anexo 4.4 Estado de Flujo de Efectivo por unidad ejecutora

Anexo 4.5 Estado de la Depuración y Sinceramiento

Anexo 5: Sistema Nacional de Tesorería

Anexo 5.1: Cartas Fianzas Vigentes

Anexo 5.2: Documentos Valorados en Custodia

Anexo 5.3: Fideicomisos

Anexo 5.4: Saldos de Cuentas.

Anexo 5.5: Titulares y Suplentes de las Cuentas

Anexo 5.6: Últimos Giros Realizados en la Fecha de Corte.

Anexo 6: Sistema Nacional de Endeudamiento



Anexo 6.1: Operación de Endeudamiento - Préstamos

Anexo 7: Sistema Nacional de Abastecimiento

Anexo 7.1: Procedimientos de Selección

Anexo 7.2.1: Contratos

Anexo 7.2.2: Contratos de Terceros / Locación de Servicios

Anexo 7.3: Bienes Inmuebles y predios en propiedad

Anexo 7.4: Bienes Muebles:

Anexo 7.5: Bienes Muebles Vehículos / Maquinarias.

Anexo 7.6: Aplicativos Informáticos de la Entidad

Anexo 8: Sistema Administrativo de Gestión de Recursos Humanos

Anexo 8.1 Costo Anual de Personal

Anexo 8.2 Funcionarios Sancionados.

Anexo 9: Sistema Nacional de Control

Anexo 9.1 Detalle de los informes de Control Posterior por Unidad Ejecutora

Anexo 9.2: Detalle de funcionarios con presunta responsabilidad administrativa

Anexo 9.3: Detalle de los informes de Control Simultáneo por Unidad Ejecutora

Anexo 9.4: Implementación del Sistema de Control Interno

Anexo 10: Sistema de Modernización de la Gestión Pública

Anexo 10.1: Sistema de Modernización del Estado

Anexo 11: Sistema Nacional de Defensa Jurídica del Estado

Anexo 11.1: Cantidad total de otros procesos

Anexo 11.2: Total de casos emblemáticos y de casos con montos mayores o iguales a 50 UIT

SECCIÓN II: INDICADORES DE EFICACIA Y OTROS RELACIONADOS A LA ENTIDAD

Anexo 12: Indicadores de Eficacia y Otros Relacionados a la Entidad

SECCIÓN III: RELACIÓN DE SERVICIOS PÚBLICOS QUE BRINDA LA ENTIDAD



Anexo 13: Catálogo de Servicios Públicos

SECCIÓN IV: RESULTADOS DE LA GESTIÓN DEL TITULAR POR CADA SERVICIO PÚBLICO

Anexo 14: Resultados de la Gestión del Titular por cada Servicio Público

5623

GOBIERNO REGIONAL HUÁNUCO - UNIDAD DE GESTION EDUCATIVA LOCAL YAROWILCA - UGEL YAROWILCA

SECCIÓN I: INFORMACIÓN DE LOS SISTEMAS DE ADMINISTRATIVOS

Anexo 1: Sistema Nacional de Planeamiento estratégico.

Anexo 1.1 Presupuesto asignado para Acciones Estratégicas Institucionales (AEI) del Plan Estratégico Institucional (PEI)

Anexo 1.2 cumplimiento de metas de indicadores de Acciones Estratégicas Institucionales (AEI) del Plan Estratégico Institucional (PEI)

Anexo 2: Sistema Nacional de Presupuesto Público.

Anexo 2.1 A nivel de Unidad Ejecutora, toda Fuente de Financiamiento

Anexo 2.2 A nivel de Unidad Ejecutora por cada Fuente de Financiamiento.

Anexo 2.3 A Nivel de Unidad Ejecutora por Actividades y Proyectos

Anexo 2.4 Resumen de ingresos y gastos por fuente de financiamiento

Anexo 3: Sistema Nacional de Programación Multianual y Gestión de Inversiones

Anexo 3.1: Inversión pública

Anexo 3.2: Obras

Anexo 4: Sistema Nacional de Contabilidad

Anexo 4.1 Estados de situación Financiera por pliego

Anexo 4.2 Estados de Gestión por pliego.

Anexo 4.3 Estado de Cambios de Patrimonio Neto por unidad ejecutora

Anexo 4.4 Estado de Flujo de Efectivo por unidad ejecutora

Anexo 4.5 Estado de la Depuración y Sinceramiento

Anexo 5: Sistema Nacional de Tesorería

Anexo 5.1: Cartas Fianzas Vigentes



- Anexo 5.2: Documentos Valorados en Custodia
- Anexo 5.3: Fideicomisos
- Anexo 5.4: Saldos de Cuentas.
- Anexo 5.5: Titulares y Suplentes de las Cuentas
- Anexo 5.6: Últimos Giros Realizados en la Fecha de Corte.
- Anexo 6: Sistema Nacional de Endeudamiento
 - Anexo 6.1: Operación de Endeudamiento - Préstamos
- Anexo 7: Sistema Nacional de Abastecimiento
 - Anexo 7.1: Procedimientos de Selección
 - Anexo 7.2.1: Contratos
 - Anexo 7.2.2: Contratos de Terceros / Locación de Servicios
 - Anexo 7.3: Bienes Inmuebles y predios en propiedad
 - Anexo 7.4: Bienes Muebles:
 - Anexo 7.5: Bienes Muebles Vehículos / Maquinarias.
 - Anexo 7.6: Aplicativos Informáticos de la Entidad
- Anexo 8: Sistema Administrativo de Gestión de Recursos Humanos
 - Anexo 8.1 Costo Anual de Personal
 - Anexo 8.2 Funcionarios Sancionados.
- Anexo 9: Sistema Nacional de Control
 - Anexo 9.1 Detalle de los informes de Control Posterior por Unidad Ejecutora
 - Anexo 9.2: Detalle de funcionarios con presunta responsabilidad administrativa
 - Anexo 9.3: Detalle de los informes de Control Simultáneo por Unidad Ejecutora
 - Anexo 9.4: Implementación del Sistema de Control Interno
- Anexo 10: Sistema de Modernización de la Gestión Pública
 - Anexo 10.1: Sistema de Modernización del Estado



Anexo 11: Sistema Nacional de Defensa Jurídica del Estado

Anexo 11.1: Cantidad total de otros procesos

Anexo 11.2: Total de casos emblemáticos y de casos con montos mayores o iguales a 50 UIT

SECCIÓN II: INDICADORES DE EFICACIA Y OTROS RELACIONADOS A LA ENTIDAD

Anexo 12: Indicadores de Eficacia y Otros Relacionados a la Entidad

SECCIÓN III: RELACIÓN DE SERVICIOS PÚBLICOS QUE BRINDA LA ENTIDAD

Anexo 13: Catálogo de Servicios Públicos

SECCIÓN IV: RESULTADOS DE LA GESTIÓN DEL TITULAR POR CADA SERVICIO PÚBLICO

Anexo 14: Resultados de la Gestión del Titular por cada Servicio Público

0691

DIRECCIÓN REGIONAL DE SALUD HUÁNUCO

SECCIÓN I: INFORMACIÓN DE LOS SISTEMAS DE ADMINISTRATIVOS

Anexo 1: Sistema Nacional de Planeamiento estratégico.

Anexo 1.1 Presupuesto asignado para Acciones Estratégicas Institucionales (AEI) del Plan Estratégico Institucional (PEI)

Anexo 1.2 cumplimiento de metas de indicadores de Acciones Estratégicas Institucionales (AEI) del Plan Estratégico Institucional (PEI)

Anexo 2: Sistema Nacional de Presupuesto Público.

Anexo 2.1 A nivel de Unidad Ejecutora, toda Fuente de Financiamiento

Anexo 2.2 A nivel de Unidad Ejecutora por cada Fuente de Financiamiento.

Anexo 2.3 A Nivel de Unidad Ejecutora por Actividades y Proyectos

Anexo 2.4 Resumen de ingresos y gastos por fuente de financiamiento

Anexo 3: Sistema Nacional de Programación Multianual y Gestión de Inversiones

Anexo 3.1: Inversión pública

Anexo 3.2: Obras

Anexo 4: Sistema Nacional de Contabilidad

Anexo 4.1 Estados de situación Financiera por pliego



- Anexo 4.2 Estados de Gestión por pliego.
- Anexo 4.3 Estado de Cambios de Patrimonio Neto por unidad ejecutora
- Anexo 4.4 Estado de Flujo de Efectivo por unidad ejecutora
- Anexo 4.5 Estado de la Depuración y Sinceramiento
- Anexo 5: Sistema Nacional de Tesorería
 - Anexo 5.1: Cartas Fianzas Vigentes
 - Anexo 5.2: Documentos Valorados en Custodia
 - Anexo 5.3: Fideicomisos
 - Anexo 5.4: Saldos de Cuentas.
 - Anexo 5.5: Titulares y Suplentes de las Cuentas
 - Anexo 5.6: Últimos Giros Realizados en la Fecha de Corte.
- Anexo 6: Sistema Nacional de Endeudamiento
 - Anexo 6.1: Operación de Endeudamiento - Préstamos
- Anexo 7: Sistema Nacional de Abastecimiento
 - Anexo 7.1: Procedimientos de Selección
 - Anexo 7.2.1: Contratos
 - Anexo 7.2.2: Contratos de Terceros / Locación de Servicios
 - Anexo 7.3: Bienes Inmuebles y predios en propiedad
 - Anexo 7.4: Bienes Muebles:
 - Anexo 7.5: Bienes Muebles Vehículos / Maquinarias.
 - Anexo 7.6: Aplicativos Informáticos de la Entidad
- Anexo 8: Sistema Administrativo de Gestión de Recursos Humanos
 - Anexo 8.1 Costo Anual de Personal
 - Anexo 8.2 Funcionarios Sancionados.
- Anexo 9: Sistema Nacional de Control



Anexo 9.1 Detalle de los informes de Control Posterior por Unidad Ejecutora

Anexo 9.2: Detalle de funcionarios con presunta responsabilidad administrativa

Anexo 9.3: Detalle de los informes de Control Simultáneo por Unidad Ejecutora

Anexo 9.4: Implementación del Sistema de Control Interno

Anexo 10: Sistema de Modernización de la Gestión Pública

Anexo 10.1: Sistema de Modernización del Estado

Anexo 11: Sistema Nacional de Defensa Jurídica del Estado

Anexo 11.1: Cantidad total de otros procesos

Anexo 11.2: Total de casos emblemáticos y de casos con montos mayores o iguales a 50 UIT

SECCIÓN II: INDICADORES DE EFICACIA Y OTROS RELACIONADOS A LA ENTIDAD

Anexo 12: Indicadores de Eficacia y Otros Relacionados a la Entidad

SECCIÓN III: RELACIÓN DE SERVICIOS PÚBLICOS QUE BRINDA LA ENTIDAD

Anexo 13: Catálogo de Servicios Públicos

SECCIÓN IV: RESULTADOS DE LA GESTIÓN DEL TITULAR POR CADA SERVICIO PÚBLICO

Anexo 14: Resultados de la Gestión del Titular por cada Servicio Público

5542

RED DE SALUD LEONCIO PRADO - UNIDAD EJECUTORA 403 SALUD

SECCIÓN I: INFORMACIÓN DE LOS SISTEMAS DE ADMINISTRATIVOS

Anexo 1: Sistema Nacional de Planeamiento estratégico.

Anexo 1.1 Presupuesto asignado para Acciones Estratégicas Institucionales (AEI) del Plan Estratégico Institucional (PEI)

Anexo 1.2 cumplimiento de metas de indicadores de Acciones Estratégicas Institucionales (AEI) del Plan Estratégico Institucional (PEI)

Anexo 2: Sistema Nacional de Presupuesto Público.

Anexo 2.1 A nivel de Unidad Ejecutora, toda Fuente de Financiamiento

Anexo 2.2 A nivel de Unidad Ejecutora por cada Fuente de Financiamiento.

Anexo 2.3 A Nivel de Unidad Ejecutora por Actividades y Proyectos



- Anexo 2.4 Resumen de ingresos y gastos por fuente de financiamiento
- Anexo 3: Sistema Nacional de Programación Multianual y Gestión de Inversiones
 - Anexo 3.1: Inversión pública
 - Anexo 3.2: Obras
- Anexo 4: Sistema Nacional de Contabilidad
 - Anexo 4.1 Estados de situación Financiera por pliego
 - Anexo 4.2 Estados de Gestión por pliego.
 - Anexo 4.3 Estado de Cambios de Patrimonio Neto por unidad ejecutora
 - Anexo 4.4 Estado de Flujo de Efectivo por unidad ejecutora
 - Anexo 4.5 Estado de la Depuración y Sinceramiento
- Anexo 5: Sistema Nacional de Tesorería
 - Anexo 5.1: Cartas Fianzas Vigentes
 - Anexo 5.2: Documentos Valorados en Custodia
 - Anexo 5.3: Fideicomisos
 - Anexo 5.4: Saldos de Cuentas.
 - Anexo 5.5: Titulares y Suplentes de las Cuentas
 - Anexo 5.6: Últimos Giros Realizados en la Fecha de Corte.
- Anexo 6: Sistema Nacional de Endeudamiento
 - Anexo 6.1: Operación de Endeudamiento - Préstamos
- Anexo 7: Sistema Nacional de Abastecimiento
 - Anexo 7.1: Procedimientos de Selección
 - Anexo 7.2.1: Contratos
 - Anexo 7.2.2: Contratos de Terceros / Locación de Servicios
 - Anexo 7.3: Bienes Inmuebles y predios en propiedad
 - Anexo 7.4: Bienes Muebles:



Anexo 7.5: Bienes Muebles Vehículos / Maquinarias.

Anexo 7.6: Aplicativos Informáticos de la Entidad

Anexo 8: Sistema Administrativo de Gestión de Recursos Humanos

Anexo 8.1 Costo Anual de Personal

Anexo 8.2 Funcionarios Sancionados.

Anexo 9: Sistema Nacional de Control

Anexo 9.1 Detalle de los informes de Control Posterior por Unidad Ejecutora

Anexo 9.2: Detalle de funcionarios con presunta responsabilidad administrativa

Anexo 9.3: Detalle de los informes de Control Simultáneo por Unidad Ejecutora

Anexo 9.4: Implementación del Sistema de Control Interno

Anexo 10: Sistema de Modernización de la Gestión Pública

Anexo 10.1: Sistema de Modernización del Estado

Anexo 11: Sistema Nacional de Defensa Jurídica del Estado

Anexo 11.1: Cantidad total de otros procesos

Anexo 11.2: Total de casos emblemáticos y de casos con montos mayores o iguales a 50 UIT

SECCIÓN II: INDICADORES DE EFICACIA Y OTROS RELACIONADOS A LA ENTIDAD

Anexo 12: Indicadores de Eficacia y Otros Relacionados a la Entidad

SECCIÓN III: RELACIÓN DE SERVICIOS PÚBLICOS QUE BRINDA LA ENTIDAD

Anexo 13: Catálogo de Servicios Públicos

SECCIÓN IV: RESULTADOS DE LA GESTIÓN DEL TITULAR POR CADA SERVICIO PÚBLICO

Anexo 14: Resultados de la Gestión del Titular por cada Servicio Público

5582

UNIDAD DE GESTION EDUCATIVA LOCAL DOS DE MAYO LA UNION - UGEL DOS DE MAYO

SECCIÓN I: INFORMACIÓN DE LOS SISTEMAS DE ADMINISTRATIVOS

Anexo 1: Sistema Nacional de Planeamiento estratégico.



Anexo 1.1 Presupuesto asignado para Acciones Estratégicas Institucionales (AEI) del Plan Estratégico Institucional (PEI)

Anexo 1.2 cumplimiento de metas de indicadores de Acciones Estratégicas Institucionales (AEI) del Plan Estratégico Institucional (PEI)

Anexo 2: Sistema Nacional de Presupuesto Público.

Anexo 2.1 A nivel de Unidad Ejecutora, toda Fuente de Financiamiento

Anexo 2.2 A nivel de Unidad Ejecutora por cada Fuente de Financiamiento.

Anexo 2.3 A Nivel de Unidad Ejecutora por Actividades y Proyectos

Anexo 2.4 Resumen de ingresos y gastos por fuente de financiamiento

Anexo 3: Sistema Nacional de Programación Multianual y Gestión de Inversiones

Anexo 3.1: Inversión pública

Anexo 3.2: Obras

Anexo 4: Sistema Nacional de Contabilidad

Anexo 4.1 Estados de situación Financiera por pliego

Anexo 4.2 Estados de Gestión por pliego.

Anexo 4.3 Estado de Cambios de Patrimonio Neto por unidad ejecutora

Anexo 4.4 Estado de Flujo de Efectivo por unidad ejecutora

Anexo 4.5 Estado de la Depuración y Sinceramiento

Anexo 5: Sistema Nacional de Tesorería

Anexo 5.1: Cartas Fianzas Vigentes

Anexo 5.2: Documentos Valorados en Custodia

Anexo 5.3: Fideicomisos

Anexo 5.4: Saldos de Cuentas.

Anexo 5.5: Titulares y Suplentes de las Cuentas

Anexo 5.6: Últimos Giros Realizados en la Fecha de Corte.

Anexo 6: Sistema Nacional de Endeudamiento

Anexo 6.1: Operación de Endeudamiento - Préstamos



Anexo 7: Sistema Nacional de Abastecimiento

Anexo 7.1: Procedimientos de Selección

Anexo 7.2.1: Contratos

Anexo 7.2.2: Contratos de Terceros / Locación de Servicios

Anexo 7.3: Bienes Inmuebles y predios en propiedad

Anexo 7.4: Bienes Muebles:

Anexo 7.5: Bienes Muebles Vehículos / Maquinarias.

Anexo 7.6: Aplicativos Informáticos de la Entidad

Anexo 8: Sistema Administrativo de Gestión de Recursos Humanos

Anexo 8.1 Costo Anual de Personal

Anexo 8.2 Funcionarios Sancionados.

Anexo 9: Sistema Nacional de Control

Anexo 9.1 Detalle de los informes de Control Posterior por Unidad Ejecutora

Anexo 9.2: Detalle de funcionarios con presunta responsabilidad administrativa

Anexo 9.3: Detalle de los informes de Control Simultáneo por Unidad Ejecutora

Anexo 9.4: Implementación del Sistema de Control Interno

Anexo 10: Sistema de Modernización de la Gestión Pública

Anexo 10.1: Sistema de Modernización del Estado

Anexo 11: Sistema Nacional de Defensa Jurídica del Estado

Anexo 11.1: Cantidad total de otros procesos

Anexo 11.2: Total de casos emblemáticos y de casos con montos mayores o iguales a 50 UIT

SECCIÓN II: INDICADORES DE EFICACIA Y OTROS RELACIONADOS A LA ENTIDAD

Anexo 12: Indicadores de Eficacia y Otros Relacionados a la Entidad

SECCIÓN III: RELACIÓN DE SERVICIOS PÚBLICOS QUE BRINDA LA ENTIDAD

Anexo 13: Catálogo de Servicios Públicos



SECCIÓN IV: RESULTADOS DE LA GESTIÓN DEL TITULAR POR CADA SERVICIO PÚBLICO

Anexo 14: Resultados de la Gestión del Titular por cada Servicio Público

6087

RED DE SALUD DOS DE MAYO

SECCIÓN I: INFORMACIÓN DE LOS SISTEMAS DE ADMINISTRATIVOS

Anexo 1: Sistema Nacional de Planeamiento estratégico.

Anexo 1.1 Presupuesto asignado para Acciones Estratégicas Institucionales (AEI) del Plan Estratégico Institucional (PEI)

Anexo 1.2 cumplimiento de metas de indicadores de Acciones Estratégicas Institucionales (AEI) del Plan Estratégico Institucional (PEI)

Anexo 2: Sistema Nacional de Presupuesto Público.

Anexo 2.1 A nivel de Unidad Ejecutora, toda Fuente de Financiamiento

Anexo 2.2 A nivel de Unidad Ejecutora por cada Fuente de Financiamiento.

Anexo 2.3 A Nivel de Unidad Ejecutora por Actividades y Proyectos

Anexo 2.4 Resumen de ingresos y gastos por fuente de financiamiento

Anexo 3: Sistema Nacional de Programación Multianual y Gestión de Inversiones

Anexo 3.1: Inversión pública

Anexo 3.2: Obras

Anexo 4: Sistema Nacional de Contabilidad

Anexo 4.1 Estados de situación Financiera por pliego

Anexo 4.2 Estados de Gestión por pliego.

Anexo 4.3 Estado de Cambios de Patrimonio Neto por unidad ejecutora

Anexo 4.4 Estado de Flujo de Efectivo por unidad ejecutora

Anexo 4.5 Estado de la Depuración y Sinceramiento

Anexo 5: Sistema Nacional de Tesorería

Anexo 5.1: Cartas Fianzas Vigentes

Anexo 5.2: Documentos Valorados en Custodia



- Anexo 5.3: Fideicomisos
- Anexo 5.4: Saldos de Cuentas.
- Anexo 5.5: Titulares y Suplentes de las Cuentas
- Anexo 5.6: Últimos Giros Realizados en la Fecha de Corte.
- Anexo 6: Sistema Nacional de Endeudamiento
 - Anexo 6.1: Operación de Endeudamiento - Préstamos
- Anexo 7: Sistema Nacional de Abastecimiento
 - Anexo 7.1: Procedimientos de Selección
 - Anexo 7.2.1: Contratos
 - Anexo 7.2.2: Contratos de Terceros / Locación de Servicios
 - Anexo 7.3: Bienes Inmuebles y predios en propiedad
 - Anexo 7.4: Bienes Muebles:
 - Anexo 7.5: Bienes Muebles Vehículos / Maquinarias.
 - Anexo 7.6: Aplicativos Informáticos de la Entidad
- Anexo 8: Sistema Administrativo de Gestión de Recursos Humanos
 - Anexo 8.1 Costo Anual de Personal
 - Anexo 8.2 Funcionarios Sancionados.
- Anexo 9: Sistema Nacional de Control
 - Anexo 9.1 Detalle de los informes de Control Posterior por Unidad Ejecutora
 - Anexo 9.2: Detalle de funcionarios con presunta responsabilidad administrativa
 - Anexo 9.3: Detalle de los informes de Control Simultáneo por Unidad Ejecutora
 - Anexo 9.4: Implementación del Sistema de Control Interno
- Anexo 10: Sistema de Modernización de la Gestión Pública
 - Anexo 10.1: Sistema de Modernización del Estado
- Anexo 11: Sistema Nacional de Defensa Jurídica del Estado



Anexo 11.1: Cantidad total de otros procesos

Anexo 11.2: Total de casos emblemáticos y de casos con montos mayores o iguales a 50 UIT

SECCIÓN II: INDICADORES DE EFICACIA Y OTROS RELACIONADOS A LA ENTIDAD

Anexo 12: Indicadores de Eficacia y Otros Relacionados a la Entidad

SECCIÓN III: RELACIÓN DE SERVICIOS PÚBLICOS QUE BRINDA LA ENTIDAD

Anexo 13: Catálogo de Servicios Públicos

SECCIÓN IV: RESULTADOS DE LA GESTIÓN DEL TITULAR POR CADA SERVICIO PÚBLICO

Anexo 14: Resultados de la Gestión del Titular por cada Servicio Público

3458

DIRECCION REGIONAL DE TRANSPORTES Y COMUNICACIONES HUANUCO

SECCIÓN I: INFORMACIÓN DE LOS SISTEMAS DE ADMINISTRATIVOS

Anexo 1: Sistema Nacional de Planeamiento estratégico.

Anexo 1.1 Presupuesto asignado para Acciones Estratégicas Institucionales (AEI) del Plan Estratégico Institucional (PEI)

Anexo 1.2 cumplimiento de metas de indicadores de Acciones Estratégicas Institucionales (AEI) del Plan Estratégico Institucional (PEI)

Anexo 2: Sistema Nacional de Presupuesto Público.

Anexo 2.1 A nivel de Unidad Ejecutora, toda Fuente de Financiamiento

Anexo 2.2 A nivel de Unidad Ejecutora por cada Fuente de Financiamiento.

Anexo 2.3 A Nivel de Unidad Ejecutora por Actividades y Proyectos

Anexo 2.4 Resumen de ingresos y gastos por fuente de financiamiento

Anexo 3: Sistema Nacional de Programación Multianual y Gestión de Inversiones

Anexo 3.1: Inversión pública

Anexo 3.2: Obras

Anexo 4: Sistema Nacional de Contabilidad

Anexo 4.1 Estados de situación Financiera por pliego

Anexo 4.2 Estados de Gestión por pliego.



- Anexo 4.3 Estado de Cambios de Patrimonio Neto por unidad ejecutora
- Anexo 4.4 Estado de Flujo de Efectivo por unidad ejecutora
- Anexo 4.5 Estado de la Depuración y Sinceramiento
- Anexo 5: Sistema Nacional de Tesorería
 - Anexo 5.1: Cartas Fianzas Vigentes
 - Anexo 5.2: Documentos Valorados en Custodia
 - Anexo 5.3: Fideicomisos
 - Anexo 5.4: Saldos de Cuentas.
 - Anexo 5.5: Titulares y Suplentes de las Cuentas
 - Anexo 5.6: Últimos Giros Realizados en la Fecha de Corte.
- Anexo 6: Sistema Nacional de Endeudamiento
 - Anexo 6.1: Operación de Endeudamiento - Préstamos
- Anexo 7: Sistema Nacional de Abastecimiento
 - Anexo 7.1: Procedimientos de Selección
 - Anexo 7.2.1: Contratos
 - Anexo 7.2.2: Contratos de Terceros / Locación de Servicios
 - Anexo 7.3: Bienes Inmuebles y predios en propiedad
 - Anexo 7.4: Bienes Muebles:
 - Anexo 7.5: Bienes Muebles Vehículos / Maquinarias.
 - Anexo 7.6: Aplicativos Informáticos de la Entidad
- Anexo 8: Sistema Administrativo de Gestión de Recursos Humanos
 - Anexo 8.1 Costo Anual de Personal
 - Anexo 8.2 Funcionarios Sancionados.
- Anexo 9: Sistema Nacional de Control
 - Anexo 9.1 Detalle de los informes de Control Posterior por Unidad Ejecutora



Anexo 9.2: Detalle de funcionarios con presunta responsabilidad administrativa

Anexo 9.3: Detalle de los informes de Control Simultáneo por Unidad Ejecutora

Anexo 9.4: Implementación del Sistema de Control Interno

Anexo 10: Sistema de Modernización de la Gestión Pública

Anexo 10.1: Sistema de Modernización del Estado

Anexo 11: Sistema Nacional de Defensa Jurídica del Estado

Anexo 11.1: Cantidad total de otros procesos

Anexo 11.2: Total de casos emblemáticos y de casos con montos mayores o iguales a 50 UIT

SECCIÓN II: INDICADORES DE EFICACIA Y OTROS RELACIONADOS A LA ENTIDAD

Anexo 12: Indicadores de Eficacia y Otros Relacionados a la Entidad

SECCIÓN III: RELACIÓN DE SERVICIOS PÚBLICOS QUE BRINDA LA ENTIDAD

Anexo 13: Catálogo de Servicios Públicos

SECCIÓN IV: RESULTADOS DE LA GESTIÓN DEL TITULAR POR CADA SERVICIO PÚBLICO

Anexo 14: Resultados de la Gestión del Titular por cada Servicio Público

4008

UNIDAD EJECUTORA 306 EDUCACION UGEL PUERTO INCA

SECCIÓN I: INFORMACIÓN DE LOS SISTEMAS DE ADMINISTRATIVOS

Anexo 1: Sistema Nacional de Planeamiento estratégico.

Anexo 1.1 Presupuesto asignado para Acciones Estratégicas Institucionales (AEI) del Plan Estratégico Institucional (PEI)

Anexo 1.2 cumplimiento de metas de indicadores de Acciones Estratégicas Institucionales (AEI) del Plan Estratégico Institucional (PEI)

Anexo 2: Sistema Nacional de Presupuesto Público.

Anexo 2.1 A nivel de Unidad Ejecutora, toda Fuente de Financiamiento

Anexo 2.2 A nivel de Unidad Ejecutora por cada Fuente de Financiamiento.

Anexo 2.3 A Nivel de Unidad Ejecutora por Actividades y Proyectos

Anexo 2.4 Resumen de ingresos y gastos por fuente de financiamiento



Anexo 3: Sistema Nacional de Programación Multianual y Gestión de Inversiones

Anexo 3.1: Inversión pública

Anexo 3.2: Obras

Anexo 4: Sistema Nacional de Contabilidad

Anexo 4.1 Estados de situación Financiera por pliego

Anexo 4.2 Estados de Gestión por pliego.

Anexo 4.3 Estado de Cambios de Patrimonio Neto por unidad ejecutora

Anexo 4.4 Estado de Flujo de Efectivo por unidad ejecutora

Anexo 4.5 Estado de la Depuración y Sinceramiento

Anexo 5: Sistema Nacional de Tesorería

Anexo 5.1: Cartas Fianzas Vigentes

Anexo 5.2: Documentos Valorados en Custodia

Anexo 5.3: Fideicomisos

Anexo 5.4: Saldos de Cuentas.

Anexo 5.5: Titulares y Suplentes de las Cuentas

Anexo 5.6: Últimos Giros Realizados en la Fecha de Corte.

Anexo 6: Sistema Nacional de Endeudamiento

Anexo 6.1: Operación de Endeudamiento - Préstamos

Anexo 7: Sistema Nacional de Abastecimiento

Anexo 7.1: Procedimientos de Selección

Anexo 7.2.1: Contratos

Anexo 7.2.2: Contratos de Terceros / Locación de Servicios

Anexo 7.3: Bienes Inmuebles y predios en propiedad

Anexo 7.4: Bienes Muebles:

Anexo 7.5: Bienes Muebles Vehículos / Maquinarias.



Anexo 7.6: Aplicativos Informáticos de la Entidad

Anexo 8: Sistema Administrativo de Gestión de Recursos Humanos

Anexo 8.1 Costo Anual de Personal

Anexo 8.2 Funcionarios Sancionados.

Anexo 9: Sistema Nacional de Control

Anexo 9.1 Detalle de los informes de Control Posterior por Unidad Ejecutora

Anexo 9.2: Detalle de funcionarios con presunta responsabilidad administrativa

Anexo 9.3: Detalle de los informes de Control Simultáneo por Unidad Ejecutora

Anexo 9.4: Implementación del Sistema de Control Interno

Anexo 10: Sistema de Modernización de la Gestión Pública

Anexo 10.1: Sistema de Modernización del Estado

Anexo 11: Sistema Nacional de Defensa Jurídica del Estado

Anexo 11.1: Cantidad total de otros procesos

Anexo 11.2: Total de casos emblemáticos y de casos con montos mayores o iguales a 50 UIT

SECCIÓN II: INDICADORES DE EFICACIA Y OTROS RELACIONADOS A LA ENTIDAD

Anexo 12: Indicadores de Eficacia y Otros Relacionados a la Entidad

SECCIÓN III: RELACIÓN DE SERVICIOS PÚBLICOS QUE BRINDA LA ENTIDAD

Anexo 13: Catálogo de Servicios Públicos

SECCIÓN IV: RESULTADOS DE LA GESTIÓN DEL TITULAR POR CADA SERVICIO PÚBLICO

Anexo 14: Resultados de la Gestión del Titular por cada Servicio Público

4764

HOSPITAL REGIONAL HERMILIO VALDIZÁN MEDRANO - HUÁNUCO

SECCIÓN I: INFORMACIÓN DE LOS SISTEMAS DE ADMINISTRATIVOS

Anexo 1: Sistema Nacional de Planeamiento estratégico.

Anexo 1.1 Presupuesto asignado para Acciones Estratégicas Institucionales (AEI) del Plan Estratégico Institucional (PEI)



Anexo 1.2 cumplimiento de metas de indicadores de Acciones Estratégicas Institucionales (AEI) del Plan Estratégico Institucional (PEI)

Anexo 2: Sistema Nacional de Presupuesto Público.

Anexo 2.1 A nivel de Unidad Ejecutora, toda Fuente de Financiamiento

Anexo 2.2 A nivel de Unidad Ejecutora por cada Fuente de Financiamiento.

Anexo 2.3 A Nivel de Unidad Ejecutora por Actividades y Proyectos

Anexo 2.4 Resumen de ingresos y gastos por fuente de financiamiento

Anexo 3: Sistema Nacional de Programación Multianual y Gestión de Inversiones

Anexo 3.1: Inversión pública

Anexo 3.2: Obras

Anexo 4: Sistema Nacional de Contabilidad

Anexo 4.1 Estados de situación Financiera por pliego

Anexo 4.2 Estados de Gestión por pliego.

Anexo 4.3 Estado de Cambios de Patrimonio Neto por unidad ejecutora

Anexo 4.4 Estado de Flujo de Efectivo por unidad ejecutora

Anexo 4.5 Estado de la Depuración y Sinceramiento

Anexo 5: Sistema Nacional de Tesorería

Anexo 5.1: Cartas Fianzas Vigentes

Anexo 5.2: Documentos Valorados en Custodia

Anexo 5.3: Fideicomisos

Anexo 5.4: Saldos de Cuentas.

Anexo 5.5: Titulares y Suplentes de las Cuentas

Anexo 5.6: Últimos Giros Realizados en la Fecha de Corte.

Anexo 6: Sistema Nacional de Endeudamiento

Anexo 6.1: Operación de Endeudamiento - Préstamos

Anexo 7: Sistema Nacional de Abastecimiento



- Anexo 7.1: Procedimientos de Selección
- Anexo 7.2.1: Contratos
- Anexo 7.2.2: Contratos de Terceros / Locación de Servicios
- Anexo 7.3: Bienes Inmuebles y predios en propiedad
- Anexo 7.4: Bienes Muebles:
- Anexo 7.5: Bienes Muebles Vehículos / Maquinarias.
- Anexo 7.6: Aplicativos Informáticos de la Entidad
- Anexo 8: Sistema Administrativo de Gestión de Recursos Humanos
 - Anexo 8.1 Costo Anual de Personal
 - Anexo 8.2 Funcionarios Sancionados.
- Anexo 9: Sistema Nacional de Control
 - Anexo 9.1 Detalle de los informes de Control Posterior por Unidad Ejecutora
 - Anexo 9.2: Detalle de funcionarios con presunta responsabilidad administrativa
 - Anexo 9.3: Detalle de los informes de Control Simultáneo por Unidad Ejecutora
 - Anexo 9.4: Implementación del Sistema de Control Interno
- Anexo 10: Sistema de Modernización de la Gestión Pública
 - Anexo 10.1: Sistema de Modernización del Estado
- Anexo 11: Sistema Nacional de Defensa Jurídica del Estado
 - Anexo 11.1: Cantidad total de otros procesos
 - Anexo 11.2: Total de casos emblemáticos y de casos con montos mayores o iguales a 50 UIT
- SECCIÓN II: INDICADORES DE EFICACIA Y OTROS RELACIONADOS A LA ENTIDAD**
 - Anexo 12: Indicadores de Eficacia y Otros Relacionados a la Entidad
- SECCIÓN III: RELACIÓN DE SERVICIOS PÚBLICOS QUE BRINDA LA ENTIDAD**
 - Anexo 13: Catálogo de Servicios Públicos
- SECCIÓN IV: RESULTADOS DE LA GESTIÓN DEL TITULAR POR CADA SERVICIO PÚBLICO**



Anexo 14: Resultados de la Gestión del Titular por cada Servicio Público

5339

GOBIERNO REGIONAL HUÁNUCO

SECCIÓN I: INFORMACIÓN DE LOS SISTEMAS DE ADMINISTRATIVOS

Anexo 1: Sistema Nacional de Planeamiento estratégico.

Anexo 1.1 Presupuesto asignado para Acciones Estratégicas Institucionales (AEI) del Plan Estratégico Institucional (PEI)

Anexo 1.2 cumplimiento de metas de indicadores de Acciones Estratégicas Institucionales (AEI) del Plan Estratégico Institucional (PEI)

Anexo 2: Sistema Nacional de Presupuesto Público.

Anexo 2.1 A nivel de Unidad Ejecutora, toda Fuente de Financiamiento

Anexo 2.2 A nivel de Unidad Ejecutora por cada Fuente de Financiamiento.

Anexo 2.3 A Nivel de Unidad Ejecutora por Actividades y Proyectos

Anexo 2.4 Resumen de ingresos y gastos por fuente de financiamiento

Anexo 3: Sistema Nacional de Programación Multianual y Gestión de Inversiones

Anexo 3.1: Inversión pública

Anexo 3.2: Obras

Anexo 4: Sistema Nacional de Contabilidad

Anexo 4.1 Estados de situación Financiera por pliego

Anexo 4.2 Estados de Gestión por pliego.

Anexo 4.3 Estado de Cambios de Patrimonio Neto por unidad ejecutora

Anexo 4.4 Estado de Flujo de Efectivo por unidad ejecutora

Anexo 4.5 Estado de la Depuración y Sinceramiento

Anexo 5: Sistema Nacional de Tesorería

Anexo 5.1: Cartas Fianzas Vigentes

Anexo 5.2: Documentos Valorados en Custodia

Anexo 5.3: Fideicomisos



- Anexo 5.4: Saldos de Cuentas.
- Anexo 5.5: Titulares y Suplentes de las Cuentas
- Anexo 5.6: Últimos Giros Realizados en la Fecha de Corte.
- Anexo 6: Sistema Nacional de Endeudamiento
 - Anexo 6.1: Operación de Endeudamiento - Préstamos
- Anexo 7: Sistema Nacional de Abastecimiento
 - Anexo 7.1: Procedimientos de Selección
 - Anexo 7.2.1: Contratos
 - Anexo 7.2.2: Contratos de Terceros / Locación de Servicios
 - Anexo 7.3: Bienes Inmuebles y predios en propiedad
 - Anexo 7.4: Bienes Muebles:
 - Anexo 7.5: Bienes Muebles Vehículos / Maquinarias.
 - Anexo 7.6: Aplicativos Informáticos de la Entidad
- Anexo 8: Sistema Administrativo de Gestión de Recursos Humanos
 - Anexo 8.1 Costo Anual de Personal
 - Anexo 8.2 Funcionarios Sancionados.
- Anexo 9: Sistema Nacional de Control
 - Anexo 9.1 Detalle de los informes de Control Posterior por Unidad Ejecutora
 - Anexo 9.2: Detalle de funcionarios con presunta responsabilidad administrativa
 - Anexo 9.3: Detalle de los informes de Control Simultáneo por Unidad Ejecutora
 - Anexo 9.4: Implementación del Sistema de Control Interno
- Anexo 10: Sistema de Modernización de la Gestión Pública
 - Anexo 10.1: Sistema de Modernización del Estado
- Anexo 11: Sistema Nacional de Defensa Jurídica del Estado
 - Anexo 11.1: Cantidad total de otros procesos



Anexo 11.2: Total de casos emblemáticos y de casos con montos mayores o iguales a 50 UIT

SECCIÓN II: INDICADORES DE EFICACIA Y OTROS RELACIONADOS A LA ENTIDAD

Anexo 12: Indicadores de Eficacia y Otros Relacionados a la Entidad

SECCIÓN III: RELACIÓN DE SERVICIOS PÚBLICOS QUE BRINDA LA ENTIDAD

Anexo 13: Catálogo de Servicios Públicos

SECCIÓN IV: RESULTADOS DE LA GESTIÓN DEL TITULAR POR CADA SERVICIO PÚBLICO

Anexo 14: Resultados de la Gestión del Titular por cada Servicio Público

3999

UNIDAD DE GESTIÓN EDUCATIVA LOCAL MARAÑÓN HUACRACHUCO - UGEL MARAÑÓN

SECCIÓN I: INFORMACIÓN DE LOS SISTEMAS DE ADMINISTRATIVOS

Anexo 1: Sistema Nacional de Planeamiento estratégico.

Anexo 1.1 Presupuesto asignado para Acciones Estratégicas Institucionales (AEI) del Plan Estratégico Institucional (PEI)

Anexo 1.2 cumplimiento de metas de indicadores de Acciones Estratégicas Institucionales (AEI) del Plan Estratégico Institucional (PEI)

Anexo 2: Sistema Nacional de Presupuesto Público.

Anexo 2.1 A nivel de Unidad Ejecutora, toda Fuente de Financiamiento

Anexo 2.2 A nivel de Unidad Ejecutora por cada Fuente de Financiamiento.

Anexo 2.3 A Nivel de Unidad Ejecutora por Actividades y Proyectos

Anexo 2.4 Resumen de ingresos y gastos por fuente de financiamiento

Anexo 3: Sistema Nacional de Programación Multianual y Gestión de Inversiones

Anexo 3.1: Inversión pública

Anexo 3.2: Obras

Anexo 4: Sistema Nacional de Contabilidad

Anexo 4.1 Estados de situación Financiera por pliego

Anexo 4.2 Estados de Gestión por pliego.

Anexo 4.3 Estado de Cambios de Patrimonio Neto por unidad ejecutora



- Anexo 4.4 Estado de Flujo de Efectivo por unidad ejecutora
- Anexo 4.5 Estado de la Depuración y Sinceramiento
- Anexo 5: Sistema Nacional de Tesorería
 - Anexo 5.1: Cartas Fianzas Vigentes
 - Anexo 5.2: Documentos Valorados en Custodia
 - Anexo 5.3: Fideicomisos
 - Anexo 5.4: Saldos de Cuentas.
 - Anexo 5.5: Titulares y Suplentes de las Cuentas
 - Anexo 5.6: Últimos Giros Realizados en la Fecha de Corte.
- Anexo 6: Sistema Nacional de Endeudamiento
 - Anexo 6.1: Operación de Endeudamiento - Préstamos
- Anexo 7: Sistema Nacional de Abastecimiento
 - Anexo 7.1: Procedimientos de Selección
 - Anexo 7.2.1: Contratos
 - Anexo 7.2.2: Contratos de Terceros / Locación de Servicios
 - Anexo 7.3: Bienes Inmuebles y predios en propiedad
 - Anexo 7.4: Bienes Muebles:
 - Anexo 7.5: Bienes Muebles Vehículos / Maquinarias.
 - Anexo 7.6: Aplicativos Informáticos de la Entidad
- Anexo 8: Sistema Administrativo de Gestión de Recursos Humanos
 - Anexo 8.1 Costo Anual de Personal
 - Anexo 8.2 Funcionarios Sancionados.
- Anexo 9: Sistema Nacional de Control
 - Anexo 9.1 Detalle de los informes de Control Posterior por Unidad Ejecutora
 - Anexo 9.2: Detalle de funcionarios con presunta responsabilidad administrativa



Anexo 9.3: Detalle de los informes de Control Simultáneo por Unidad Ejecutora

Anexo 9.4: Implementación del Sistema de Control Interno

Anexo 10: Sistema de Modernización de la Gestión Pública

Anexo 10.1: Sistema de Modernización del Estado

Anexo 11: Sistema Nacional de Defensa Jurídica del Estado

Anexo 11.1: Cantidad total de otros procesos

Anexo 11.2: Total de casos emblemáticos y de casos con montos mayores o iguales a 50 UIT

SECCIÓN II: INDICADORES DE EFICACIA Y OTROS RELACIONADOS A LA ENTIDAD

Anexo 12: Indicadores de Eficacia y Otros Relacionados a la Entidad

SECCIÓN III: RELACIÓN DE SERVICIOS PÚBLICOS QUE BRINDA LA ENTIDAD

Anexo 13: Catálogo de Servicios Públicos

SECCIÓN IV: RESULTADOS DE LA GESTIÓN DEL TITULAR POR CADA SERVICIO PÚBLICO

Anexo 14: Resultados de la Gestión del Titular por cada Servicio Público