



**Pliego 448: Gobierno Regional del Departamento de
Huánuco**

001-804: Región Huánuco - Sede Central

Informe de Evaluación de Implementación Anual

Correspondiente al año 2022

Abril, 2023

Contenido

Resumen Ejecutivo	3
1. Evaluación de implementación de las Acciones Estratégicas Institucionales - AEI.....	4
2. Ejecución del Plan Operativo Institucional – POI	11
2.1. Nivel de ejecución del POI.....	11
2.2. Análisis de las Modificaciones al POI.....	12
2.3. Ejecución Física y Financiera de los Centros de Costo	13
3. Medidas para la mejorar la implementación de las AEI y ejecución del POI	18
4. Conclusiones.....	19
5. Recomendaciones	20
6. Anexos	21



Resumen Ejecutivo

El Plan Estratégico Institucional (PEI) 2022 – 2026 del Gobierno Regional Huánuco, se encuentra aprobado mediante Resolución Ejecutiva Regional N°011-2022-GRH/GR, comprende 08 Objetivos Estratégicos Institucionales (OEI) y 84 Acciones Estratégicas Institucionales (AEI).

La Unidad Ejecutora 001 – 804 Sede Central del Gobierno Regional Huánuco, se articula al PEI 2022 – 2026, para lo cual viene orientando sus intervenciones como parte de la implementación correspondiente de las acciones estratégicas institucionales, sobre todo de aquellas AEI cuyos órganos estructurados son responsables de su cumplimiento.

En relación a ello, la Sede Central cuenta con 66 centros de costo, los mismos que programaron 175 actividades operativas y 693 inversiones, orientados a contribuir con 06 OEI y 50 AEI, de los cuales 16 AEI han alcanzado el 100% ejecución de metas físicas, 26 AEI han obtenido una ejecución por encima del 75%, y 08 AEI han presentado resultados por debajo del 75%.

En relación al financiamiento, la Sede Central ha contado para el año 2022 con un marco presupuestal por toda fuente y genérica de gasto de S/. 522'845,820.00 soles destinados para la implementación de las AEI, obteniendo una ejecución del 84% para actividades operativas y 27% para inversiones. Esto se debe principalmente al contexto político que el Gobierno Regional Huánuco ha sufrido durante el 2022, el cambio de autoridades y funcionarios afecto la programación considerada para la ejecución de actividades operativas e inversiones, lo cual genero retrasos en el cumplimiento de metas, lo cual se refleja en el nivel de ejecución.

A raíz de estos resultados, se pueden identificar una seria de medidas que deben ser implementadas como parte de la mejora para la implementación del Plan Estratégico Institucional 2022 – 2026, los cuales deben servir para una mejor programación y ejecución de metas que se orienten a alcanzar los logros esperados que se han considerado para los siguientes años.



1. Evaluación de implementación de las Acciones Estratégicas Institucionales - AEI

Los centros de costo de la Sede Central del Gobierno Regional Huánuco, articulan sus intervenciones a través de actividades operativas (AO) e Inversiones orientadas a contribuir con 06 objetivos estratégicos institucionales y 50 acciones estratégicas institucionales del Plan Estratégico Institucional 2022 – 2026.

El desempeño de AO e Inversiones se dio de acuerdo a los resultados obtenidos mediante el nivel de ejecución de las metas programadas, considerando que la ejecución en su conjunto se encuentra orientada a la implementación de las AEI. En relación a ello, se pueden identificar diferentes niveles de ejecución, los cuales considerando la articulación con AEI, podemos mencionar que 16 AEI han alcanzado la ejecución al 100% de metas físicas, 26 AEI han obtenido una ejecución por encima del 75%, y 08 AEI han presentado resultados por debajo del 75%.

Tabla N°01
Avance de ejecución física del POI Modificado por OEI y AEI del PEI

Código	Descripción	Prioridad	N° de AO	N° de Inv	Ejecución física Anual
OEI.02	GARANTIZAR LA ATENCIÓN DE SALUD INTEGRAL Y DE CALIDAD A LA POBLACIÓN DE LA REGIÓN HUÁNUCO	2	1	-	100%
AEI.02.09	VIGILANCIA EPIDEMIOLÓGICA EN SALUD PÚBLICA	13	1	-	100 %
OEI.04	MEJORAR LA CONSERVACIÓN; RECUPERACIÓN Y APROVECHAMIENTO SOSTENIBLE DE LOS RECURSOS NATURALES EN LA REGIÓN HUÁNUCO	4	9	23	84%
AEI.04.03	RECUPERACIÓN DE ECOSISTEMAS DEGRADADOS MEDIANTE INTERVENCIÓN PÚBLICA EN BENEFICIO DE LA POBLACIÓN	1	-	23	61 %
AEI.04.05	IMPLEMENTAR Y ACTUALIZAR LOS INSTRUMENTOS Y NORMAS DE GESTIÓN AMBIENTAL DEL GOBIERNO REGIONAL	2	2	-	100 %
AEI.04.01	PROTEGER LOS RECURSOS NATURALES Y LA BIODIVERSIDAD BAJO ALGUNA MODALIDAD DE CONSERVACIÓN EN LA REGIÓN HUÁNUCO	3	1	-	86 %
AEI.04.02	VIGILAR Y CONTROLAR OPORTUNAMENTE EN ÁREAS DE CONSERVACIÓN REGIONAL	5	3	-	67 %
AEI.04.04	CREAR CONSEJOS HÍDRICOS EN CUENCAS Y COMITÉS DE BUENA GOBERNANZA EN SUB CUENCAS	7	1	-	92 %
AEI.04.07	FORTALECER MEDIANTE CAPACITACIÓN Y ASISTENCIA TÉCNICA EN MATERIA AMBIENTAL A LOS ÓRGANOS DEL GOBIERNO REGIONAL; LOCAL Y SOCIEDAD CIVIL	8	2	-	100 %
OEI.07	MEJORAR EL DESARROLLO TÉCNICO - PRODUCTIVO Y EMPRESARIAL DE LOS AGENTES ECONÓMICOS ORGANIZADOS	5	33	78	87%
AEI.07.10	PROPUESTAS PRODUCTIVAS IMPLEMENTADAS EN BENEFICIO DE LOS AGENTES ECONÓMICOS ORGANIZADOS	1	-	78	86 %
AEI.07.01	SERVICIO DE PROMOCIÓN A LA INVERSIÓN PRIVADA PARA IMPULSAR PROYECTOS EN BENEFICIO DE LA POBLACIÓN DE LA REGIÓN HUÁNUCO	2	3	-	91 %
AEI.07.08	ASISTENCIA TÉCNICA EN FORMALIZACIÓN Y PROMOCIÓN EMPRESARIAL DE LAS MYPES	3	1	-	100 %
AEI.07.06	OTORGAMIENTO DE DERECHOS ACUÍCOLAS PARA EL FOMENTO DE LAS INVERSIONES Y EL ORDENAMIENTO DE LA ACTIVIDAD POR LOS PISCICULTORES	4	4	-	77 %
AEI.07.12	FORMALIZACIÓN DE LAS OPERACIONES MINERAS DE PEQUEÑOS PRODUCTORES MINEROS Y MINEROS ARTESANALES	5	14	-	79 %
AEI.07.03	FORTALECIMIENTO DE LAS CAPACIDADES TÉCNICAS PRODUCTIVAS Y EMPRESARIAL DEL SECTOR ARTESANAL	8	1	-	100 %



Código	Descripción	Prioridad	N° de AO	N° de Inv	Ejecución física Anual
AEI.07.04	ASISTENCIA TÉCNICA A EMPRESAS QUE PARTICIPAN EN EVENTOS DE PROMOCIÓN COMERCIAL	9	1	-	100 %
AEI.07.05	DESARROLLAR UNA OFERTA TURÍSTICA COMPETITIVA Y SOSTENIBLE EN LA REGIÓN HUÁNUCO	10	1	-	100 %
AEI.07.07	ASISTENCIA TÉCNICA INTEGRAL PARA EL DESARROLLO SOSTENIBLE DE LA ACUICULTURA EN BENEFICIO DE LOS PISCICULTORES FORMALIZADOS DE LA REGIÓN	11	1	-	98 %
AEI.07.09	OTORGAMIENTO DE CRÉDITOS PARA EL DESARROLLO EMPRESARIAL DE LAS MYPES	12	2	-	37 %
AEI.07.02	SUPERVISIÓN DE LA CALIDAD DE SERVICIOS QUE BRINDAN LAS DIRECCIONES REGIONALES SECTORIALES A LOS USUARIOS	13	5	-	89 %
OEI.05	PROMOVER LA ATENCIÓN INTERSECTORIAL PARA EL DESARROLLO SOCIAL EN LA POBLACIÓN DE LA REGIÓN HUÁNUCO	6	39	-	90%
AEI.05.01	ASISTENCIA TÉCNICA; INTEGRAL Y OPORTUNA A LOS RESPONSABLES DE DESARROLLO SOCIAL DE LOS GOBIERNOS LOCALES	1	2	-	93 %
AEI.05.04	ASISTENCIA TÉCNICA A JÓVENES PARA LA INSERCIÓN AL MERCADO LABORAL EN LA REGIÓN HUÁNUCO	2	5	-	82 %
AEI.05.08	ASISTENCIA TÉCNICA ESPECIALIZADA EN GESTIÓN DE SERVICIOS DE AGUA Y SANEAMIENTO A LOS GOBIERNOS LOCALES DEL ÁMBITO RURAL	3	5	-	76 %
AEI.05.09	ASISTENCIA TÉCNICA A LOS GOBIERNOS LOCALES PARA LA ELABORACIÓN DE PLANES DE DESARROLLO URBANO	4	3	-	93 %
AEI.05.03	ASISTENCIA INTEGRAL A NIÑOS Y ADOLESCENTES EN CONDICIÓN DE VULNERABILIDAD	5	2	-	96 %
AEI.05.02	ATENCIÓN SOCIAL PARA MEJORAR LA CALIDAD DE VIDA DE LA POBLACIÓN VULNERABLE	6	3	-	97 %
AEI.05.06	PROMOCIÓN DE LOS DERECHOS FUNDAMENTALES EN EL TRABAJO INFANTIL A LAS ORGANIZACIONES PÚBLICAS Y PRIVADAS	7	7	-	90 %
AEI.05.05	ATENCIÓN DE CONCILIACIONES SOBRE LAS CONDICIONES DE TRABAJO DECENTE EN LAS ORGANIZACIONES PÚBLICAS Y PRIVADAS	8	4	-	77 %
AEI.05.07	EJECUTAR MECANISMOS DE PREVENCIÓN Y SOLUCIÓN DE CONFLICTOS LABORALES A LAS ORGANIZACIONES PÚBLICAS Y PRIVADAS	9	4	-	95 %
AEI.05.10	ASESORAMIENTO ESPECIALIZADO A GRUPOS FAMILIARES PARA EL ACCESO A PROGRAMAS HABITACIONALES	10	4	-	100 %
OEI.08	PROTEGER A LA POBLACIÓN Y SUS MEDIOS DE VIDA; FRENTE A PELIGROS DE ORIGEN NATURAL Y ANTRÓPICOS EN EL DEPARTAMENTO DE HUÁNUCO	7	12	-	99%
AEI.08.01	REALIZAR LA EVALUACIÓN Y EL ANÁLISIS DEL RIESGO A NIVEL TERRITORIAL PARA LA TOMA DE DECISIONES EN GESTIÓN DE RIESGOS DE DESASTRES (GRD)	1	2	-	100 %
AEI.08.03	MEJORAR LA CAPACIDAD DE RESPUESTA Y RESILIENCIA ANTE CASOS DE EMERGENCIA Y DESASTRES EN ZONAS DE RIESGOS DEL DEPARTAMENTO DE HUÁNUCO	2	5	-	97 %
AEI.08.02	FORTALECER LA IMPLEMENTACIÓN DE LA PREVENCIÓN Y REDUCCIÓN DEL RIESGO DE DESASTRES EN EL DEPARTAMENTO DE HUÁNUCO	3	4	-	100 %
AEI.08.04	MEJORAR LA CAPACIDAD DE RESPUESTA DE LA REHABILITACIÓN Y RECONSTRUCCIÓN DE LA POBLACIÓN Y SUS MEDIOS DE VIDA AFECTADOS POR EMERGENCIAS Y DESASTRES	4	1	-	100 %
OEI.06	GARANTIZAR UNA GESTIÓN INSTITUCIONAL ORIENTADA AL CIUDADANO	8	81	592	85%
AEI.06.07	PLANEAMIENTO ESTRATÉGICO EFICIENTE PARA EL LOGRO DE LOS OBJETIVOS INSTITUCIONALES DEL GOBIERNO REGIONAL HUÁNUCO	1	34	-	98 %
AEI.06.09	GESTIÓN ADECUADA DE LOS RECURSOS PRESUPUESTALES DEL GOBIERNO REGIONAL HUÁNUCO	2	5	-	40 %
AEI.06.10	PROCESOS ADMINISTRATIVOS EFICIENTES PARA AMPLIAR LA INFRAESTRUCTURA DE SERVICIOS EN LA REGIÓN HUÁNUCO	3	5	590	33 %



Código	Descripción	Prioridad	N° de AO	N° de Inv	Ejecución física Anual
AEI.06.03	GESTIÓN INSTITUCIONAL MODERNA EN EL GOBIERNO REGIONAL HUÁNUCO	4	2	-	81 %
AEI.06.13	PROCESOS ADMINISTRATIVOS EFICIENTES PARA LA MEJOR TOMA DE DECISIONES DEL GOBIERNO REGIONAL HUÁNUCO	5	16	-	95 %
AEI.06.14	ASESORAMIENTO JURÍDICO DE FORMA OPORTUNA A LOS ÓRGANOS DEL GOBIERNO REGIONAL HUÁNUCO	6	1	-	100 %
AEI.06.04	PROGRAMACIÓN MULTIANUAL DE INVERSIONES ORIENTADA AL CIERRE DE BRECHAS DEL GOBIERNO REGIONAL HUÁNUCO	7	1	-	100 %
AEI.06.08	ESTUDIOS DE PRE INVERSIÓN ORIENTADOS EN BENEFICIO DE LA REGIÓN HUÁNUCO	8	2	2	65 %
AEI.06.12	GESTIÓN OPORTUNA DE LOS DOCUMENTOS INGRESADOS AL GOBIERNO REGIONAL HUÁNUCO	9	2	-	100 %
AEI.06.06	COOPERACIÓN INTERNACIONAL EFECTIVA PARA EL BENEFICIO DE LA REGIÓN HUÁNUCO	10	5	-	75 %
AEI.06.05	SANEAMIENTO ADECUADO DE LIMITES INTRADEPARTAMENTALES	11	1	-	100 %
AEI.06.01	FISCALIZACIÓN OPORTUNA PARA LA EMISIÓN DE NORMAS LEGALES EN BENEFICIO DE LA POBLACIÓN DE LA REGIÓN DE HUÁNUCO	12	1	-	89 %
AEI.06.15	DEFENSA JURÍDICA EFECTIVA DE LOS DERECHOS E INTERESES DEL GOBIERNO REGIONAL HUÁNUCO	13	1	-	100 %
AEI.06.17	MEJORAR LA OPTIMIZACIÓN; SIMPLIFICACIÓN Y LA DOCUMENTACIÓN DE LOS PROCESOS Y PROCEDIMIENTOS DE LA ENTIDAD CON ENFOQUES DE DIGITALIZACIÓN DE ARCHIVOS; QUE AGREGAN VALOR AL CIUDADANO	14	1	-	98 %
AEI.06.18	MEJORAR LOS PROCESOS TÉCNICOS ARCHIVÍSTICOS Y LA INTEGRIDAD FÍSICA DE DOCUMENTOS	15	1	-	89 %
AEI.06.16	COMUNICACIÓN ESTRATÉGICA PARA FORTALECER LA IMAGEN INSTITUCIONAL Y RELACIONES PÚBLICAS DEL GOBIERNO REGIONAL HUÁNUCO	16	1	-	93 %
AEI.06.02	SERVICIOS DIGITALES IMPLEMENTADOS PARA LA TRANSFORMACIÓN DIGITAL DEL GOBIERNO REGIONAL HUÁNUCO	17	1	-	74 %
AEI.06.11	GESTIÓN DE LOS CONFLICTOS SOCIALES PARA RESOLVER CONTROVERSIAS EN LA POBLACIÓN DE HUÁNUCO	18	1	-	98 %
TOTAL SEDE CENTRAL			175	693	91%

Fuente: Aplicativo CEPLAN
Elaboración: GRPPAT/SGPE

En relación al **OEI 02** relacionado al sector Salud, la Sede Central articula una AO a la **AEI.02.09**, programada por la Oficina de Gestión de Recursos Humanos, la cual presenta una ejecución física anual del 100%.

El **OEI 04** relacionado al tema Ambiental, comprende la programación de 9 AO y 23 Inversiones de los centros de costo que conforman la Gerencia Regional de Recursos Naturales y Gestión Ambiental, presentan una articulación a la **AEI.04.01**, **AEI.04.02**, **AEI.04.03**, **AEI.04.04**, **AEI.04.05**, **AEI.04.07**, presentando diferentes resultados en la ejecución física anual, que van desde el 61% hasta el 100%.

El **OEI 05** relacionado al Desarrollo Social, comprende la programación de los centros de costo a cargo de la Gerencia Regional de Desarrollo Social, los cuales han considerado en 39 AO, distribuidas a contribuir con la **AEI.05.01**, **AEI.05.02**, **AEI.05.03**, **AEI.05.04**, **AEI.05.05**, **AEI.05.06**, **AEI.05.07**, **AEI.05.08**, **AEI.05.09**, **AEI.05.10**, los resultados obtenidos en cuanto a la ejecución física anual varía entre 76% y 100%.



En cuanto al **OEI 06** relacionado a la Gestión Institucional, se tienen programados 81 AO y 592 Inversiones, que contribuyen con las diferentes AEI que conforman el OEI en mención. De las cuales podemos mencionar la **AEI.06.10**, a la que se articulan 5 AO y 590 Inversiones con una ejecución física anual del 33%, siendo la AEI que menor ejecución presenta a nivel de la Sede Central.

En relación al **OEI 07** que comprende la tema Económico, se han considerado 33 AO y 78 Inversiones programadas por la Gerencia Regional de Desarrollo Económico, Sub Gerencia y Direcciones Regionales que la conforman, las cuales se articulan a la **AEI.07.01, AEI.07.02, AEI.07.03, AEI.07.04, AEI.07.05, AEI.07.06, AEI.07.07, AEI.07.08, AEI.07.09, AEI.07.10, AEI.07.12.**

El **OEI 08** relacionado a la Gestión de Riesgo de Desastres, comprende las 12 AO de la Oficina Regional de Gestión de Riesgo de Desastres, Defensa Nacional y Seguridad Ciudadana, las cuales se articulan a la **AEI.08.01, AEI.08.02, AEI.08.03, AEI.08.04.**

La ejecución en conjunto de las AO e inversiones viene contribuyendo con la implementación de las AEI para el cumplimiento de los OEI, considerando que mediante las metas programadas en el POI se esperan brindar los bienes y servicios para alcanzar los logros esperados de los indicadores considerados en el PEI.

De acuerdo al nivel regular de ejecución del POI alcanzado durante el año 2022, se prevé obtener resultados similares a nivel de cumplimiento de las AEI, como es el caso de la AEI.06.10 donde las AO/Inversiones programadas guardan relación directa con los indicadores determinados para esta acción.

Se puede apreciar diversos niveles de coherencia entre las AO e inversiones articuladas a las AEI, en algunos casos se cuentan con AEI que tienen programadas una sola (01) AO, lo cual genera una condicionante relacionada a que el éxito en el cumplimiento de la AO generara el cumplimiento del logro esperado en el indicador de la AEI.

En relación a la pertinencia, es necesaria la revisión de la articulación PEI – POI, considerando la tipología de las AO e inversiones, asimismo se pueden identificar AEI que no cuentan con AO e inversiones programadas lo cual genera una preocupación para el cumplimiento de los logros esperados en el horizonte del PEI, entre estas tenemos a la **AEI.04.06, AEI.04.08 y AEI.07.11.**

En relación a la programación financiera para el año 2022, la Sede Central ha contado con un marco presupuestal por toda fuente de financiamiento y genérica de gasto de S/. 522'845,820.00 soles destinados para la implementación de las AEI a través de la programación de actividades operativas e inversiones por parte de los centros de costo, las cuales se orientan a contribuir con las AEI para el cumplimiento de los OEI, de los cuales se puede señalar el siguiente comportamiento anual:

Tabla N°02
Avance de ejecución financiera del POI Modificado por OEI y AEI del PEI

Código	Descripción	Prioridad	Financiamiento	Ejecución Financiera	Avance %
OEI.02	GARANTIZAR LA ATENCIÓN DE SALUD INTEGRAL Y DE CALIDAD A LA POBLACIÓN DE LA REGIÓN HUÁNUCO	2	44,096	41,942	95%
AEI.02.09	VIGILANCIA EPIDEMIOLÓGICA EN SALUD PÚBLICA	13	44,096	41,942	95%



Código	Descripción	Prioridad	Financiamiento	Ejecución Financiera	Avance %
OEI.04	MEJORAR LA CONSERVACIÓN; RECUPERACIÓN Y APROVECHAMIENTO SOSTENIBLE DE LOS RECURSOS NATURALES EN LA REGIÓN HUÁNUCO	4	6,688,270	3,828,684	57%
AEI.04.03	RECUPERACIÓN DE ECOSISTEMAS DEGRADADOS MEDIANTE INTERVENCIÓN PÚBLICA EN BENEFICIO DE LA POBLACIÓN	1	6,522,050	3,700,072	57%
AEI.04.05	IMPLEMENTAR Y ACTUALIZAR LOS INSTRUMENTOS Y NORMAS DE GESTIÓN AMBIENTAL DEL GOBIERNO REGIONAL	2	35,391	35,374	100%
AEI.04.01	PROTEGER LOS RECURSOS NATURALES Y LA BIODIVERSIDAD BAJO ALGUNA MODALIDAD DE CONSERVACIÓN EN LA REGIÓN HUÁNUCO	3	4,200	4,200	100%
AEI.04.02	VIGILAR Y CONTROLAR OPORTUNAMENTE EN ÁREAS DE CONSERVACIÓN REGIONAL	5	96,400	58,978	61%
AEI.04.04	CREAR CONSEJOS HÍDRICOS EN CUENCAS Y COMITÉS DE BUENA GOBERNANZA EN SUB CUENCAS	7	16,888	16,888	100%
AEI.04.07	FORTALECER MEDIANTE CAPACITACIÓN Y ASISTENCIA TÉCNICA EN MATERIA AMBIENTAL A LOS ÓRGANOS DEL GOBIERNO REGIONAL; LOCAL Y SOCIEDAD CIVIL	8	13,341	13,172	99%
OEI.07	MEJORAR EL DESARROLLO TÉCNICO - PRODUCTIVO Y EMPRESARIAL DE LOS AGENTES ECONÓMICOS ORGANIZADOS	5	16,847,441	5,438,465	32%
AEI.07.10	PROPUESTAS PRODUCTIVAS IMPLEMENTADAS EN BENEFICIO DE LOS AGENTES ECONÓMICOS ORGANIZADOS	1	15,658,313	4,848,944	31%
AEI.07.01	SERVICIO DE PROMOCIÓN A LA INVERSIÓN PRIVADA PARA IMPULSAR PROYECTOS EN BENEFICIO DE LA POBLACIÓN DE LA REGIÓN HUÁNUCO	2	17,137	17,005	99%
AEI.07.08	ASISTENCIA TÉCNICA EN FORMALIZACIÓN Y PROMOCIÓN EMPRESARIAL DE LAS MYPES	3	11,612	11,556	100%
AEI.07.06	OTORGAMIENTO DE DERECHOS ACUÍCOLAS PARA EL FOMENTO DE LAS INVERSIONES Y EL ORDENAMIENTO DE LA ACTIVIDAD POR LOS PISCICULTORES	4	81,840	70,909	87%
AEI.07.12	FORMALIZACIÓN DE LAS OPERACIONES MINERAS DE PEQUEÑOS PRODUCTORES MINEROS Y MINEROS ARTESANALES	5	439,943	292,379	66%
AEI.07.03	FORTALECIMIENTO DE LAS CAPACIDADES TÉCNICAS PRODUCTIVAS Y EMPRESARIAL DEL SECTOR ARTESANAL	8	20,080	18,040	90%
AEI.07.04	ASISTENCIA TÉCNICA A EMPRESAS QUE PARTICIPAN EN EVENTOS DE PROMOCIÓN COMERCIAL	9	10,888	10,731	99%
AEI.07.05	DESARROLLAR UNA OFERTA TURÍSTICA COMPETITIVA Y SOSTENIBLE EN LA REGIÓN HUÁNUCO	10	19,692	19,690	100%
AEI.07.07	ASISTENCIA TÉCNICA INTEGRAL PARA EL DESARROLLO SOSTENIBLE DE LA ACUICULTURA EN BENEFICIO DE LOS PISCICULTORES FORMALIZADOS DE LA REGIÓN	11	3,200	3,150	98%
AEI.07.09	OTORGAMIENTO DE CRÉDITOS PARA EL DESARROLLO EMPRESARIAL DE LAS MYPES	12	501,522	79,713	16%
AEI.07.02	SUPERVISIÓN DE LA CALIDAD DE SERVICIOS QUE BRINDAN LAS DIRECCIONES REGIONALES SECTORIALES A LOS USUARIOS	13	83,214	66,348	80%
OEI.05	PROMOVER LA ATENCIÓN INTERSECTORIAL PARA EL DESARROLLO SOCIAL EN LA POBLACIÓN DE LA REGIÓN HUÁNUCO	6	5,760,813	1,934,427	34%
AEI.05.01	ASISTENCIA TÉCNICA; INTEGRAL Y OPORTUNA A LOS RESPONSABLES DE DESARROLLO SOCIAL DE LOS GOBIERNOS LOCALES	1	20,073	14,195	71%
AEI.05.04	ASISTENCIA TÉCNICA A JÓVENES PARA LA INSERCIÓN AL MERCADO LABORAL EN LA REGIÓN HUÁNUCO	2	130,542	17,362	13%
AEI.05.08	ASISTENCIA TÉCNICA ESPECIALIZADA EN GESTIÓN DE SERVICIOS DE AGUA Y SANEAMIENTO A LOS GOBIERNOS LOCALES DEL ÁMBITO RURAL	3	4,623,734	1,015,683	22%
AEI.05.09	ASISTENCIA TÉCNICA A LOS GOBIERNOS LOCALES PARA LA ELABORACIÓN DE PLANES DE DESARROLLO URBANO	4	680	680	100%
AEI.05.03	ASISTENCIA INTEGRAL A NIÑOS Y ADOLESCENTES EN CONDICIÓN DE VULNERABILIDAD	5	360,488	340,281	94%
AEI.05.02	ATENCIÓN SOCIAL PARA MEJORAR LA CALIDAD DE VIDA DE LA POBLACIÓN VULNERABLE	6	338,360	314,179	93%



Código	Descripción	Prioridad	Financiamiento	Ejecución Financiera	Avance %
AEI.05.06	PROMOCIÓN DE LOS DERECHOS FUNDAMENTALES EN EL TRABAJO INFANTIL A LAS ORGANIZACIONES PÚBLICAS Y PRIVADAS	7	95,589	70,057	73%
AEI.05.05	ATENCIÓN DE CONCILIACIONES SOBRE LAS CONDICIONES DE TRABAJO DECENTE EN LAS ORGANIZACIONES PÚBLICAS Y PRIVADAS	8	120,319	95,273	79%
AEI.05.07	EJECUTAR MECANISMOS DE PREVENCIÓN Y SOLUCIÓN DE CONFLICTOS LABORALES A LAS ORGANIZACIONES PÚBLICAS Y PRIVADAS	9	67,400	63,099	94%
AEI.05.10	ASESORAMIENTO ESPECIALIZADO A GRUPOS FAMILIARES PARA EL ACCESO A PROGRAMAS HABITACIONALES	10	3,628	3,618	100%
OEI.08	PROTEGER A LA POBLACIÓN Y SUS MEDIOS DE VIDA; FRENTE A PELIGROS DE ORIGEN NATURAL Y ANTRÓPICOS EN EL DEPARTAMENTO DE HUÁNUCO	7	1,044,477	757,209	72%
AEI.08.01	REALIZAR LA EVALUACIÓN Y EL ANÁLISIS DEL RIESGO A NIVEL TERRITORIAL PARA LA TOMA DE DECISIONES EN GESTIÓN DE RIESGOS DE DESASTRES (GRD)	1	17,700	13,556	77%
AEI.08.03	MEJORAR LA CAPACIDAD DE RESPUESTA Y RESILIENCIA ANTE CASOS DE EMERGENCIA Y DESASTRES EN ZONAS DE RIESGOS DEL DEPARTAMENTO DE HUÁNUCO	2	892,182	617,924	69%
AEI.08.02	FORTALECER LA IMPLEMENTACIÓN DE LA PREVENCIÓN Y REDUCCIÓN DEL RIESGO DE DESASTRES EN EL DEPARTAMENTO DE HUÁNUCO	3	70,060	64,388	92%
AEI.08.04	MEJORAR LA CAPACIDAD DE RESPUESTA DE LA REHABILITACIÓN Y RECONSTRUCCIÓN DE LA POBLACIÓN Y SUS MEDIOS DE VIDA AFECTADOS POR EMERGENCIAS Y DESASTRES	4	64,535	61,341	95%
OEI.06	GARANTIZAR UNA GESTIÓN INSTITUCIONAL ORIENTADA AL CIUDADANO	8	492,460,723	160,545,354	33%
AEI.06.07	PLANEAMIENTO ESTRATÉGICO EFICIENTE PARA EL LOGRO DE LOS OBJETIVOS INSTITUCIONALES DEL GOBIERNO REGIONAL HUÁNUCO	1	2,824,707	2,195,006	78%
AEI.06.09	GESTIÓN ADECUADA DE LOS RECURSOS PRESUPUESTALES DEL GOBIERNO REGIONAL HUÁNUCO	2	895,341	207,056	23%
AEI.06.10	PROCESOS ADMINISTRATIVOS EFICIENTES PARA AMPLIAR LA INFRAESTRUCTURA DE SERVICIOS EN LA REGIÓN HUÁNUCO	3	443,231,413	118,206,574	27%
AEI.06.03	GESTIÓN INSTITUCIONAL MODERNA EN EL GOBIERNO REGIONAL HUÁNUCO	4	11,946	11,946	100%
AEI.06.13	PROCESOS ADMINISTRATIVOS EFICIENTES PARA LA MEJOR TOMA DE DECISIONES DEL GOBIERNO REGIONAL HUÁNUCO	5	38,264,121	35,862,154	94%
AEI.06.14	ASESORAMIENTO JURÍDICO DE FORMA OPORTUNA A LOS ÓRGANOS DEL GOBIERNO REGIONAL HUÁNUCO	6	83,510	80,819	97%
AEI.06.04	PROGRAMACIÓN MULTIANUAL DE INVERSIONES ORIENTADA AL CIERRE DE BRECHAS DEL GOBIERNO REGIONAL HUÁNUCO	7	20,812	20,789	100%
AEI.06.08	ESTUDIOS DE PRE INVERSIÓN ORIENTADOS EN BENEFICIO DE LA REGIÓN HUÁNUCO	8	4,502,885	1,434,005	32%
AEI.06.12	GESTIÓN OPORTUNA DE LOS DOCUMENTOS INGRESADOS AL GOBIERNO REGIONAL HUÁNUCO	9	190,977	186,193	97%
AEI.06.06	COOPERACIÓN INTERNACIONAL EFECTIVA PARA EL BENEFICIO DE LA REGIÓN HUÁNUCO	10	27,761	27,112	98%
AEI.06.05	SANEAMIENTO ADECUADO DE LIMITES INTRADEPARTAMENTALES	11	72,402	69,045	95%
AEI.06.01	FISCALIZACIÓN OPORTUNA PARA LA EMISIÓN DE NORMAS LEGALES EN BENEFICIO DE LA POBLACIÓN DE LA REGIÓN DE HUÁNUCO	12	1,323,908	1,247,046	94%
AEI.06.15	DEFENSA JURÍDICA EFECTIVA DE LOS DERECHOS E INTERESES DEL GOBIERNO REGIONAL HUÁNUCO	13	196,254	196,244	100%
AEI.06.17	MEJORAR LA OPTIMIZACIÓN; SIMPLIFICACIÓN Y LA DOCUMENTACIÓN DE LOS PROCESOS Y PROCEDIMIENTOS DE LA ENTIDAD CON ENFOQUES DE DIGITALIZACIÓN DE ARCHIVOS; QUE AGREGAN VALOR AL CIUDADANO	14	172,041	162,644	95%
AEI.06.18	MEJORAR LOS PROCESOS TÉCNICOS ARCHIVÍSTICOS Y LA INTEGRIDAD FÍSICA DE DOCUMENTOS	15	107,929	107,729	100%



Código	Descripción	Prioridad	Financiamiento	Ejecución Financiera	Avance %
AEI.06.16	COMUNICACIÓN ESTRATÉGICA PARA FORTALECER LA IMAGEN INSTITUCIONAL Y RELACIONES PÚBLICAS DEL GOBIERNO REGIONAL HUÁNUCO	16	344,089	341,398	99%
AEI.06.02	SERVICIOS DIGITALES IMPLEMENTADOS PARA LA TRANSFORMACIÓN DIGITAL DEL GOBIERNO REGIONAL HUÁNUCO	17	161,877	160,844	99%
AEI.06.11	GESTIÓN DE LOS CONFLICTOS SOCIALES PARA RESOLVER CONTROVERSIAS EN LA POBLACIÓN DE HUÁNUCO	18	28,750	28,750	100%
TOTAL SEDE CENTRAL			522,845,820	172,546,079	33%

Fuente: Aplicativo CEPLAN
Elaboración: GRPPAT/SGPE

A nivel de las AEI, se puede identificar que 12 AEI han ejecutado el 100% de su financiamiento, entre estas tenemos a la **AEI.04.01, AEI.04.04, AEI.04.05, AEI.05.09, AEI.05.10, AEI.06.03, AEI.06.04, AEI.06.11, AEI.06.15, AEI.06.18, AEI.07.05, AEI.07.08.**

Por otra parte, se tienen AEI que presentan niveles de ejecución financiera por debajo de lo esperado, entre las cuales tenemos a la **AEI.05.04 (13%), AEI.05.08 (22%), AEI.06.10 (27%), AEI.07.10 (31%),** entre otros.

La ejecución del Plan Operativo Institucional 2022 de la Sede Central, tanto de metas físicas como financieras, se ha visto afectada por la crisis política surgida durante el primer semestre, esto a consecuencia del cambio de autoridades y funcionarios en el Gobierno Regional Huánuco lo cual ha generado retrasos en el cumplimiento de actividades, muchas de las cuales debieron ser reprogramadas para los meses siguientes.

Además, los centros de costo han presentado dificultades relacionadas con la carencia de personal técnico especializado y financiamiento para su contratación. Asimismo, retraso en la continuidad de los trámites administrativos, sobre todo para la atención de los requerimientos de bienes y servicios, tanto para actividades operativas como para inversiones.



2. Ejecución del Plan Operativo Institucional – POI

2.1. Nivel de ejecución del POI

Mediante Resolución Ejecutiva Regional N°684-2021-GRH/GR, se aprueba el Plan Operativo Institucional Consistenciado con el PIA 2022 del Gobierno Regional Huánuco. Para el caso de la Sede Central, el POI Consistenciado 2022 comprende la programación de 142 AO y 61 Inversiones, distribuidas entre los 67 centros de costo que la conforman.

Durante el año 2022, han surgido una serie de causales y circunstancias que han afectado la programación inicial del POI de la Sede Central, de acuerdo a las modificaciones realizadas por los centros de costo al IV trimestre 2022 se han considerado en el POI en total 175 AO y 693 componentes de inversiones, de los cuales se puede identificar el siguiente nivel de ejecución física anual:

Gráfico N°01:
Nivel de ejecución física de AO e Inversiones del POI 2022 de la Sede Central del Gobierno Regional Huánuco

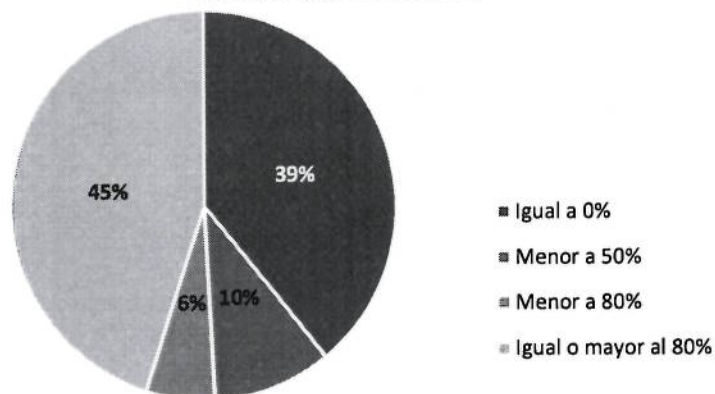

Fuente: Aplicativo CEPLAN
Elaboración: GRPPAT/SGPE

De acuerdo con el gráfico anterior, podemos mencionar que el 39% de AO e inversiones no presentan ejecución física en el 2022, mientras que un 45% presenta una ejecución igual o mayor al 80% de metas físicas programadas. Este 45% representa a 391 AO e inversiones, de las cuales 341 han alcanzado una ejecución física anual igual al 100%, entre estas tenemos las actividades operativas relacionadas a la gestión ambiental y prevención al cambio climático, promoción y asistencia técnica en formalización y gestión empresarial, asistencia técnica y normas para pesca y acuicultura, prevención y erradicación del trabajo infantil, por el lado de inversiones, adquisición de equipos médico en diversos centros de salud, mejoramiento de la infraestructura educativa en diversas provincias, entre otros.

En relación a la programación financiera, el POI Modificado 2022 de la Sede Central, en concordancia con el Presupuesto Institucional Modificado, alcanza un monto de S/. 522'845,820.00 soles por toda fuente de financiamiento, el cual presenta una ejecución del 33%, del cual se puede detallar lo siguiente:



**Gráfico N°02:
Nivel de ejecución financiera de AO e Inversiones del POI 2022 de la Sede Central del Gobierno Regional Huánuco**

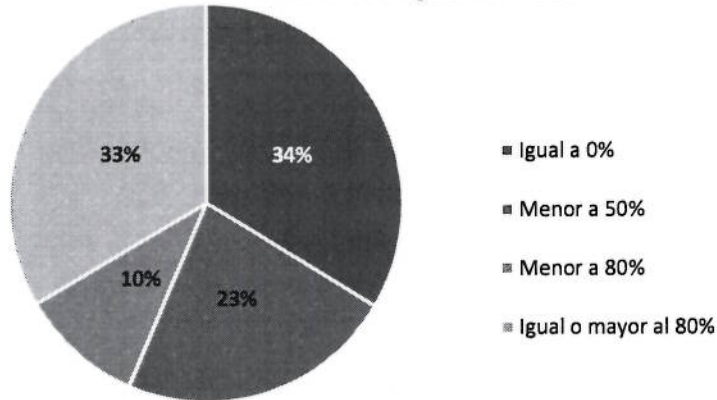

Fuente: Aplicativo CEPLAN
Elaboración: GRPPAT/SGPE

Se muestra que un 34% de AO e inversiones no cuentan con ejecución financiera durante el 2022, mientras que un 23% presenta un avance por debajo del 50%. Asimismo, el gráfico anterior muestra que a un 33% de AO e inversiones que lograron superar el 80% de ejecución financiera.

2.2. Análisis de las Modificaciones al POI

La Sede Central contó con un POI Consistenciado al PIA 2022, el mismo que ha sufrido variaciones en su programación, por lo cual se han realizado modificaciones hasta en tres oportunidades, las cuales han sido aprobadas mediante los siguientes dispositivos:

- R.E.R. N°538-2022-GRH/GR, que aprueba el POI Modificado II Trimestre 2022 del Pliego 448: Gobierno Regional Huánuco.
- R.E.R. N°678-2022-GRH/GR, que aprueba el POI Modificado III Trimestre 2022 del Pliego 448: Gobierno Regional Huánuco.
- R.E.R. N°271-2023-GRH/GR, que aprueba el POI Modificado IV Trimestre 2022 del Pliego 448: Gobierno Regional Huánuco.



Los motivos de las modificaciones realizadas durante el año 2022, responden principalmente a modificaciones en la programación de metas financieras, así como la incorporación de nuevas actividades operativas y la desagregación de las inversiones en sus diferentes componentes.

Esto se explica considerando que el POI Consistenciado al PIA 2022 de la Sede Central, comprendió un total de 142 AO y 61 inversiones, financiadas por S/. 320'982,596.00 soles, y al cierre del año en mención, alcanzó una programación de 175 AO y 693 inversiones con un financiamiento de S/. 522'845,820.00 soles.

Entre las variaciones identificadas, se observan a centros de costos que han incrementado su financiamiento de actividades operativas e inversiones, entre los

cuales se tiene a la Oficina de Gestión de Recursos Humanos de la Gerencia Regional de Administración, así como, la Gerencia Regional de Desarrollo Social, Gerencia Regional de Recursos Naturales y Gestión Ambiental, entre otros.

Por el lado de las metas físicas, se realizaron modificaciones y reprogramaciones debido al contexto surgido por el cambio de autoridades y funcionarios en el Gobierno Regional Huánuco durante el mes de abril del 2022. Principalmente, se modificaron la programación de los meses previstos a realizarse la actividad operativa, por parte de las inversiones se desagregaron de acuerdo a los componentes de inversión que se encuentran principalmente en la Gerencia Regional de Infraestructura, con un total de 288 distribuidas entre las Sub Gerencias que la conforman.

Asimismo, se recibieron créditos suplementarios y transferencia de partidas presupuestales mediante dispositivos emitidos por el nivel Nacional para la atención de gastos corrientes, así como de inversiones. Entre los principales dispositivos tenemos:

- Ley N°31436, Ley que aprueba créditos suplementarios para el financiamiento de mayores gastos de las entidades del Gobierno Nacional, los Gobiernos Regionales y los Gobiernos Locales, y dicta otras medidas.
- Ley N°31538, Ley que aprueba créditos suplementarios para el financiamiento de los gastos asociados a la emergencia sanitaria producida por la covid-19, la reactivación económica, y otros gastos de las entidades del Gobierno Nacional, los Gobiernos Regionales y los Gobiernos Locales, y dicta otras medidas.
- Decreto Supremo N°203-2022-EF, que autoriza crédito suplementario y transferencia de partidas en el presupuesto del sector público para el año fiscal 2022 a favor de diversos Gobiernos Regionales y Gobiernos Locales, ganadores del Concurso FIDT 2022.
- Decreto Supremo N°032-2022-EF, que autoriza transferencia de partidas a favor de diversos Gobiernos Regionales y Gobiernos Locales en el Presupuesto del Sector Público para el Año Fiscal 2022.
- Decreto Supremo N° 173-2022-EF, que autoriza transferencia de partidas en el presupuesto del sector público para el año fiscal 2022 a favor de diversos Gobiernos Regionales y Gobiernos Locales.
- Decreto Supremo N°085-2022-EF, que autoriza transferencia de partidas en el presupuesto del sector público para el año fiscal 2022 a favor de diversos Gobiernos Regionales.



2.3. Ejecución Física y Financiera de los Centros de Costo

En el Plan Operativo Institucional Consistenciado 2022 de la Sede Central, se consideraron 67 centros de costo, sin embargo en las modificaciones realizadas, se ha reducido la programación de un centro de costo, debido a la falta de implementación y operatividad de las Sub Gerencia de Comunidades Nativas, Campesinas, Identidad Cultural y Poblaciones Vulnerables que pertenece a la Gerencia Regional de Desarrollo Social de acuerdo al Reglamento de Organización y Funciones.

En ese sentido, la Sede Central del Gobierno Regional Huánuco al cierre del año 2022, comprende en total a 66 centros de costo los cuales pertenecen a las diversas Gerencias Regionales, Direcciones Regionales y demás órganos estructurados, los cuales presentan los siguientes resultados, diferenciados entre actividades operativas e inversiones:

Tabla N°03
Ejecución física y financiera anual por actividades operativas a nivel de centros de costo de la Sede Central

Centro de Costo	N° AO	Programación		Ejecución		Avance %	
		Físico	Financiero	Físico	Financiero	Físico	Financiero
GOBERNACIÓN REGIONAL	1	3,165	267,322.00	3,165	226,329.03	100%	85%
OFICINA REGIONAL DE CONTROL INSTITUCIONAL	1	18	25,229.00	18	19,635.46	100%	78%
PROCURADURÍA PÚBLICA REGIONAL	1	1,370	196,254.00	1,370	196,244.00	100%	100%
OFICINA REGIONAL DE COMUNICACIONES, IMAGEN Y PROTOCOLO	1	570	344,089.00	532	341,397.76	93%	99%
OFICINA REGIONAL DE GESTIÓN EN CONFLICTOS SOCIALES	1	185	28,750.00	182	28,750.00	98%	100%
OFICINA REGIONAL DE GESTIÓN DE RIESGO DE DESASTRES, DEFENSA NACIONAL Y SEGURIDAD CIUDADANA	12	10,186	1,044,477.00	10,186	757,208.65	100%	72%
OFICINA DE COORDINACIÓN LIMA	1	12	62,116.00	12	60,624.20	100%	98%
SECRETARIA GENERAL	3	43,757	373,757.00	43,713	349,354.29	100%	93%
CONSEJO REGIONAL	1	215	1,323,908.00	192	1,247,045.66	89%	94%
GERENCIA GENERAL REGIONAL	2	66	92,505.00	66	89,702.80	100%	97%
GERENCIA REGIONAL DE ASESORÍA JURÍDICA	1	5,103	83,510.00	5,103	80,819.30	100%	97%
GERENCIA REGIONAL DE ADMINISTRACIÓN	2	3,001	821,141.00	3001	775,962.74	100%	94%
OFICINA DE GESTIÓN DE RECURSOS HUMANOS	9	5,757	34,046,788.00	5750	32,023,039.21	100%	94%
OFICINA DE CONTABILIDAD	1	12,127	77,390.00	9125	77,382.00	75%	100%
OFICINA DE TESORERÍA	1	36,170	123,945.00	25733	120,083.63	71%	97%
OFICINA DE ABASTECIMIENTO	1	24,840	2,912,714.00	24000	2,656,971.13	97%	91%
OFICINA DE PATRIMONIO	1	1,200	94,072.00	1153	87,200.69	96%	93%
GERENCIA REGIONAL DE PLANEAMIENTO, PRESUPUESTO Y ACONDICIONAMIENTO TERRITORIAL	1	81	188,567.00	81	174,127.54	100%	92%
SUB GERENCIA DE PLANEAMIENTO ESTRATÉGICO	5	89	99,490.00	89	99,155.70	100%	100%
SUB GERENCIA DE PRESUPUESTO PÚBLICO	5	11,684	895,341.00	11466	207,055.70	98%	23%
SUB GERENCIA DE MODERNIZACIÓN Y TRANSFORMACIÓN DIGITAL	3	191	173,823.00	158	172,789.85	83%	99%
SUB GERENCIA DE PROGRAMACIÓN MULTIANUAL DE INVERSIONES - OPMI	1	376	20,812.00	376	20,788.55	100%	100%



Centro de Costo	N° AO	Programación		Ejecución		Avance %	
		Físico	Financiero	Físico	Financiero	Físico	Financiero
SUB GERENCIA DE ESTUDIOS DE PRE INVERSIÓN	2	17	36,743.00	17	36,532.40	100%	99%
SUB GERENCIA DE ACONDICIONAMIENTO TERRITORIAL	1	12	72,402.00	12	69,045.25	100%	95%
SUB GERENCIA DE COOPERACIÓN INTERNACIONAL	5	42	27,761.00	31	27,111.70	74%	98%
GERENCIA REGIONAL DE DESARROLLO ECONÓMICO	5	2,420	83,214.00	2410	66,347.90	100%	80%
SUB GERENCIA DE PROMOCIÓN DE LA INVERSIÓN PRIVADA	3	68	17,137.00	64	17,005.34	94%	99%
DIRECCIÓN REGIONAL DE COMERCIO EXTERIOR Y TURISMO	2	984	97,138.00	933	77,270.10	95%	80%
SUB DIRECCIÓN DE ARTESANÍA	1	44	20,080.00	44	18,040.00	100%	90%
SUB DIRECCIÓN DE COMERCIO EXTERIOR	1	46	10,888.00	46	10,731.00	100%	99%
SUB DIRECCIÓN DE TURISMO	1	84	19,692.00	84	19,690.00	100%	100%
DIRECCIÓN REGIONAL DE PRODUCCIÓN	2	12	174,719.00	12	158,893.41	100%	91%
SUB DIRECCIÓN DE INDUSTRIA Y MYPE	3	1,323	513,134.00	1164	91,269.00	88%	18%
SUB DIRECCIÓN DE PESQUERIA	5	277	85,040.00	192	74,059.14	69%	87%
DIRECCIÓN REGIONAL DE ENERGÍA Y MINAS	2	57	688,027.00	49	616,372.53	86%	90%
SUB DIRECCIÓN DE ENERGÍA Y ASUNTOS AMBIENTALES ENERGÉTICOS	11	216	228,650.00	180	183,650.00	83%	80%
SUB DIRECCIÓN DE MINERÍA Y ASUNTOS AMBIENTALES MINEROS	3	87	211,293.00	69	108,728.70	79%	51%
GERENCIA REGIONAL DE DESARROLLO SOCIAL	2	58	87,511.00	57	86,155.04	98%	98%
SUB GERENCIA DE INVERSIÓN Y BIENESTAR SOCIAL	7	309	471,810.00	266	432,783.11	86%	92%
ARCHIVO REGIONAL	1	109	172,041.00	107	162,643.76	98%	95%
ALDEA INFANTIL SANJUAN BOSCO	1	720	307,489.00	686	291,282.05	95%	95%
DIRECCION REGIONAL DE TRABAJO Y PROMOCION DEL EMPLEO	5	264	811,036.00	249	326,769.07	94%	40%
SUB DIRECCIÓN DE PREVENCIÓN Y SOLUCIÓN DE CONFLICTOS	4	4,462	67,400.00	4374	63,098.70	98%	94%
SUB DIRECCIÓN DE PROMOCIÓN DEL EMPLEO Y CAPACITACIÓN LABORAL	4	60,168	127,895.00	60091	16,361.79	100%	13%
SUB DIRECCIÓN DE PROMOCIÓN Y PROTECCIÓN DE LOS DERECHOS FUNDAMENTALES Y DE LA SEGURIDAD Y SALUD EN EL TRABAJO	6	9,311	91,960.00	9301	69,820.28	100%	76%
SUB DIRECCIÓN DE INSPECCIÓN DEL TRABAJO	4	13,629	120,319.00	12008	95,272.73	88%	79%
DIRECCION REGIONAL DE VIVIENDA, CONSTRUCCION Y SANEAMIENTO	3	36	53,134.00	36	51,866.65	100%	98%
SUB DIRECCIÓN DE CONSTRUCCIÓN Y SANEAMIENTO	5	960	4,623,734.00	879	1,015,682.55	92%	22%
SUB DIRECCIÓN DE VIVIENDA Y URBANISMO	7	903	4,308.00	902	4,298.00	100%	100%
GERENCIA REGIONAL DE INFRAESTRUCTURA	1	600	49,618.00	570	48,365.80	95%	97%



Centro de Costo	N° AO	Programación		Ejecución		Avance %	
		Físico	Financiero	Físico	Financiero	Físico	Financiero
SUB GERENCIA DE ESTUDIOS	1	600	9,263.00	538	9,102.20	90%	98%
SUB GERENCIA DE OBRAS Y SUPERVISIÓN	2	9,801	47,069.00	7101	46,895.50	72%	100%
SUB GERENCIA DE LIQUIDACIÓN	1	337	22,095.00	264	22,095.00	78%	100%
GERENCIA REGIONAL DE RECURSOS NATURALES Y GESTIÓN AMBIENTAL	1	12	22,416.00	12	22,398.97	100%	100%
SUB GERENCIA DE RECURSOS NATURALES	5	30	117,488.00	27	80,066.00	90%	68%
SUB GERENCIA DE GESTIÓN AMBIENTAL	3	36	26,316.00	36	26,146.80	100%	99%
OFICINA SUB REGIONAL AMBO	1	12	26,853.00	12	26,852.13	100%	100%
OFICINA SUB REGIONAL DOS DE MAYO	1	12	9,703.00	12	8,866.40	100%	91%
OFICINA SUB REGIONAL HUAYCABAMBA	1	12	29,969.00	12	29,893.80	100%	100%
OFICINA SUB REGIONAL HUAMALIES	1	4	22,663.00	4	22,662.30	100%	100%
OFICINA SUB REGIONAL LAURICOCHA	1	12	62,108.00	11	56,162.00	92%	90%
OFICINA SUB REGIONAL LEONCIO PRADO	1	4	40,877.00	4	26,558.80	100%	65%
OFICINA SUB REGIONAL MARAÑÓN	1	9	16,180.00	9	15,420.00	100%	95%
OFICINA SUB REGIONAL PACHITEA	1	12	50,768.00	12	50,076.50	100%	99%
OFICINA SUB REGIONAL PUERTO INCA	1	10	21,453.00	10	21,452.60	100%	100%
OFICINA SUB REGIONAL YAROWILCA	1	12	11,313.00	12	11,055.50	100%	98%
TOTAL SEDE CENTRAL	175	268,296	53,106,707.00	248,381	44,526,518.39	93%	84%

Fuente: Aplicativo CEPLAN
Elaboración: GRPPAT/SGPE

De los 66 centros de costo que comprende la Sede Central, considerando solo actividades operativas, 12 han alcanzado la ejecución al 100% de metas físicas y financieras, entre las cuales tenemos: Procuraduría Pública Regional, Sub Gerencia de Planeamiento Estratégico, Sub Gerencia de Programación Multianual de Inversiones, Sub Gerencia de Estudios de Pre Inversión, Sub Dirección de Turismo, Sub Dirección de Vivienda y Urbanismo, Gerencia Regional de Recursos Naturales y Gestión Ambiental, Sub Gerencia de Gestión Ambiental, Oficina Sub Regional Ambo, Oficina Sub Regional Huacaybamba, Oficina Sub Regional Huamalies, Oficina Sub Regional Puerto Inca.

Asimismo, se tiene 08 centros de costo presentan una ejecución por debajo de lo esperado, entre los cuales se tiene: Sub Gerencia de Recursos Naturales, Sub Dirección de Pesquería, Dirección Regional de Trabajo y Promoción del Empleo, Sub Dirección de Minería y Asuntos Ambientales Mineros, Sub Gerencia de Presupuesto Público, Sub Dirección de Construcción y Saneamiento, Sub Dirección de Promoción del Empleo y Capacitación Laboral, Sub Dirección de Industria y MYPE.



Las principales dificultades señaladas por los centros de costo, consideran los cambios y renunciaciones de funcionarios durante el año 2022, asimismo, en algunos casos no se contaron con los especialistas necesarios de acuerdo a la tipología de las intervenciones.

Entre otros, se tiene la demora en los trámites administrativos, debido a las observaciones que son realizadas a los expedientes lo que genera retrasos en lo programado, sobre todo en lo relacionado a los procedimientos para la atención de requerimientos de bienes y la contratación de servicios.

Tabla N°04
Ejecución física y financiera anual por componentes de inversión a nivel de centros de costo de la Sede Central

Centro de Costo	N° INV	Financiero		Ejecución		Avance %	
		Físico	Financiero	Físico	Financiero	Físico	Financiero
SUB GERENCIA DE PRESUPUESTO PÚBLICO	1	1	5,393.00	0	0.00	0%	0%
SUB GERENCIA DE ESTUDIOS DE PRE INVERSIÓN	2	27	4,466,142.00	14	1,397,472.50	52%	31%
SUB GERENCIA DE ACONDICIONAMIENTO TERRITORIAL	1	1	2,508,454.00	1	146,536.98	100%	6%
GERENCIA REGIONAL DE DESARROLLO ECONÓMICO	78	2,127	15,658,313.00	1,801	4,848,944.32	85%	31%
SUB DIRECCIÓN DE ENERGÍA Y ASUNTOS AMBIENTALES ENERGÉTICOS	6	13	1,025,940.00	7	204,820.96	54%	20%
SUB GERENCIA DE INVERSIÓN Y BIENESTAR SOCIAL	66	70	6,140,974.00	49	204,519.68	70%	3%
SUB GERENCIA DE ESTUDIOS	104	103	15,467,063.00	6	2,459,775.11	6%	16%
SUB GERENCIA DE OBRAS Y SUPERVISIÓN	382	569	414,991,744.00	257	113,534,243.96	45%	27%
SUB GERENCIA DE LIQUIDACIÓN	30	30	2,953,040.00	13	1,523,175.04	43%	52%
SUB GERENCIA DE RECURSOS NATURALES	21	82	6,094,750.00	74	3,694,471.71	90%	61%
SUB GERENCIA DE GESTIÓN AMBIENTAL	2	4	427,300.00	1	5,600.00	25%	1%
TOTAL SEDE CENTRAL	693	3,027	469,739,113.00	2,223	128,019,560.26	73%	27%

Fuente: Aplicativo CEPLAN
Elaboración: GRPPAT/SGPE

A nivel de componentes de inversión, el centro de costo que presenta una mayor ejecución es la Sub Gerencia de Recursos Naturales, donde se han ejecutado inversiones relacionadas a la recuperación de servicios ambientales y ecosistemas de diferentes microcuencas, así como reforestación y protección de áreas naturales.

La Gerencia Regional de Desarrollo Económico, ha venido ejecutando inversiones relacionadas a planes de negocio como parte del programa Pro Compite para el mejoramiento de la competitividad en diferentes sectores y cadenas productivas.

Por otra parte, se pueden visualizar centros de costo que presentan una ejecución por debajo de lo esperado y avances mínimos como en el caso de la Sub Gerencia



de Gestión Ambiental, donde se tenía programado la elaboración del perfil para la recuperación hídrica de diversas microcuencas, debido a limitada capacidad resolutoria para el normal desarrollo de los tramites administrativos.

La Sub Gerencia de Estudios, menciona que tuvieron como dificultades con los procesos de selección para la adjudicación de los servicios de consultorías para la elaboración de expedientes técnicos y evaluadores, demoras con el OSCE en la absolución de consultas, esto género que los plazos se alarguen entre 4 a 6 meses. Asimismo, demora en los trámites administrativos legales para ampliaciones de plazos, adicionales y modificaciones de cláusulas de contratos, conciliaciones, entre otros.

En el caso de la Sub Gerencia de Liquidación, se tuvieron dificultades con los pagos pendientes de saldos a favor de contratistas de obra y consultoría de obra.

Por parte de la Sub Gerencia de Obras y Supervisión, la cual maneja la mayor cantidad de inversiones con un total de 382, presentaron dificultades relacionadas a retrasos en los procesos de selección para la adjudicación de los servicios para la licitación de ejecución de obras y supervisión, TDR mal elaborados por falta de especialistas, y demora en trámites administrativos legales, por diversos factores como cambios en la normatividad, perfiles técnicos mal elaborados, documentación contractual incompleta, entre otros.

3. Medidas para la mejorar la implementación de las AEI y ejecución del POI

Considerando el análisis realizado en el presente informe, es necesaria la revisión detallada de la articulación de actividades operativas e inversiones con las AEI, asimismo, se debe identificar la relación que guarda con los indicadores del PEI, identificando el grado de influencia para el cumplimiento de los logros esperados.

En relación a la implementación alcanzada, es necesario que los centros de costo responsables de la implementación de la **AEI.04.06, AEI.04.08 y AEI.07.11**, realicen un análisis de pertinencia en el marco de sus funciones y competencias, debido a que para el año 2022 no contaban con intervenciones programadas, lo cual debe ser corregido para los siguientes años que comprende el horizonte del PEI.

De acuerdo a los resultados obtenidos, es necesaria la adopción de medidas que permitan mejorar la implementación y ejecución de las AO e inversiones para el cumplimiento de las AEI en la Sede Central.

Para el caso de actividades operativas, es necesario mejorar la comunicación entre los diversos sistemas administrativos y centros de costo, a fin de mejorar la fluidez de los procedimientos que se realizan en el marco de la normatividad correspondiente.

Otra medida relacionada los sistemas administrativos, tiene que ver con impartir lineamientos y metodologías para los diversos procesos que se realizan, considerando que al realizar observaciones a un expediente y levantar las mismas, se genera retrasos en los tiempos estimados para la ejecución de actividades. Para este caso, se debe tomar especial consideración a la Oficina de Abastecimientos, teniendo en cuenta su capacidad operativa a fin de brindar las facilidades para mejorar su desempeño, considerando que



atiende a todos los centros de costo de la Sede Central, por lo que podemos señalar que influye indirectamente en el cumplimiento de metas esperadas.

Por el lado de inversiones, la Gerencia Regional de Infraestructura y las Sub Gerencias que la conforman, deben ser considerados como centros de costo críticos, debido al volumen de inversiones con las que cuentan. En ese sentido, se recomienda el fortalecimiento de capacidades, así como la contratación de especialistas, la priorización de trámites administrativos relacionados a la ejecución de inversiones, entre otros.

Entre otras medidas para la mejora de la implementación de la AEI y ejecución del POI de los próximos años, tenemos:

- Fortalecer las acciones de coordinación realizadas entre centros de costo de diferentes Gerencias y Órganos en la Sede Central.
- Promover la articulación interinstitucional, lo cual permite que las instituciones se involucren en el desarrollo de las actividades programadas.
- Fortalecimiento de capacidades del personal que se incorpora en los diferentes centros de costos, sensibilizando sobre los objetivos institucionales.
- Atención oportuna a los requerimientos de bienes y servicios por parte del área de abastecimientos.
- Fortalecimiento de la articulación del POI con el PEI, a fin de orientar las intervenciones de acuerdo a los objetivos estratégicos institucionales.
- Durante el 2022, se han venido mejorando la atención a través de plataformas virtuales, por lo cual se debe continuar con la implementación de las mismas para una mejor aplicación por parte del usuario.
- Priorización de presupuesto mediante modificaciones para el cumplimiento de las actividades operativas prioritarias.

4. Conclusiones

La Sede Central orienta sus intervenciones a la implementación de 50 AEI del Plan Estratégico Institucional 2022 – 2026, a través de la programación de AO e inversiones, durante el año 2022 se obtuvieron diferentes resultados en cuanto a la ejecución de metas físicas, donde 16 AEI han alcanzado la ejecución al 100%, 26 AEI han obtenido una ejecución por encima del 75%, y 08 AEI han presentado resultados por debajo del 75%.

Se ha podido identificar AEI que no han programado intervenciones, esto condiciona el cumplimiento de metas programadas en el PEI de acuerdo a los logros esperados, estas AEI son la **AEI.04.06**, **AEI.04.08** que se encuentra a cargo de la Sub Gerencia de Gestión Ambiental, y la **AEI.07.11** a cargo de la Dirección Regional de Energía y Minas.

Por el lado de las variaciones surgidas, se han realizado hasta tres modificaciones del POI, considerando que el POI Consistenciado al PIA 2022 de la Sede Central, comprendió un total de 142 AO y 61 inversiones, financiadas por S/. 320'982,596.00 soles, y al cierre del año se alcanzó una programación de 175 AO y 693 inversiones con un financiamiento de S/. 522'845,820.00 soles.



Los centros de costo, incrementaron principalmente sus metas financieras programadas para la ejecución de actividades operativas e inversiones, considerando los diversos dispositivos emitidos que autorizaron la transferencia de partidas y créditos suplementarios en diversas categorías presupuestales para la atención de gastos corrientes e inversiones.

Por el lado de las metas físicas, se realizaron modificaciones y reprogramaciones debido al contexto surgido por el cambio de autoridades y funcionarios en el Gobierno Regional Huánuco durante el mes de abril del 2022. Principalmente, se modificaron la programación de los meses previstos a realizarse la actividad operativa, por parte de las inversiones, se desagregaron las inversiones de acuerdo a los componentes, que se encuentran principalmente en la Gerencia Regional de Infraestructura, con un total de 288 distribuidas entre las Sub Gerencias que la conforman.

La Sede Central del Gobierno Regional Huánuco, durante el año 2022 a nivel de actividades operativas presenta una ejecución física del 93% y una ejecución financiera de 84%, por el lado de las inversiones, alcanza una ejecución física del 73% y 27% de ejecución financiera.

De acuerdo al reporte de seguimiento del POI, a nivel de actividades operativas e inversiones, se puede observar diversos resultados como que el 39% de AO e inversiones no presentan ejecución física en el 2022, mientras que un 45% presenta una ejecución igual o mayor al 80% de metas físicas programadas. Asimismo, se han identificado 341 AO que han alcanzado una ejecución física anual igual al 100%.

De acuerdo a los resultados obtenidos, podemos señalar que la ejecución de actividades operativas, y sobre todo en inversiones, no ha alcanzado un nivel óptimo en la Sede Central durante el año 2022. Esto deja consigo una serie de metas pendientes, lo cual constituye uno de los factores relevantes para la implementación de las AEI y el cumplimiento de los logros esperados. El nivel de ejecución presentado, debe servir para la identificación de aquellos factores que influyeron en el resultado obtenido, permitiendo la formulación de estrategias y la adopción de medidas por parte de la Alta Dirección de la Sede Central del Gobierno Regional Huánuco, a fin de mejorar los niveles de ejecución en los próximos periodos.

5. Recomendaciones

Es necesario fortalecer la articulación de los planes institucionales, para esto se requiere un análisis sobre la articulación de actividades operativas e inversiones con las acciones estratégicas institucionales, identificando su relación con el indicador al cual influye con su ejecución.

En relación a ello, los órganos responsables deberán evaluar la pertinencia de las AEI que no contaron con intervenciones durante el 2022, a fin de mejorar su



implementación para el cumplimiento de logros esperados durante los siguientes años que comprende el horizonte del PEI en el marco de sus funciones y competencias.

Asimismo, considerando el nivel de ejecución y las informaciones presentadas por los centros de costo en sus respectivos informes, se recomienda priorizar el mejoramiento de la operatividad de aquellos órganos que pueden ser considerados como críticos para la ejecución de las intervenciones en la Sede Central, entre los cuales se pueden mencionar a la Oficina de Abastecimiento, Gerencia Regional de Infraestructura, Sub Gerencia de Estudios, Sub Gerencia de Obras y Supervisión, Sub Gerencia de Liquidación, entre otros.

Establecer mecanismos de seguimiento y monitoreo a la ejecución de actividades operativas e inversiones, con la finalidad de emitir alertas tempranas sobre aquellos factores que dificultan un adecuado cumplimiento de metas y adoptar las decisiones correspondientes. Para esto los centros de costo, deben mantener actualizada la información en el aplicativo CEPLAN de acuerdo a los plazos establecidos y reportar oportunamente los problemas surgidas.

6. Anexos

- ✓ Reporte de seguimiento del PEI
- ✓ Reporte de seguimiento del POI



Anexo B-7
SEGUIMIENTO DEL PLAN ESTRATÉGICO INSTITUCIONAL (PEI)

Periodo PEI : 2022 - 2026
 Nivel de Gobierno : R - GOBIERNOS REGIONALES
 Sector : 99 - GOBIERNOS REGIONALES
 Pliego : 448 - GOBIERNO REGIONAL DEL DEPARTAMENTO DE HUANUCO

OEI.01 MEJORAR LOS SERVICIOS DE EDUCACIÓN DE CALIDAD EN LOS DIFERENTES NIVELES Y MODALIDADES DE LA REGIÓN HUÁNUCO (Prioridad:1)

COD.	INDICADOR	PARAMETRO DE MEDICION	LINEA BASE		VALOR ACTUAL		LOGRO ESPERADO					VALOR OBTENIDO					AVANCE (%)					UE	UNIDAD ORGANICA RESPONSABLE
			Año	Valor	Año	Valor	2022	2023	2024	2025	2026	2022	2023	2024	2025	2026	2022	2023	2024	2025	2026		
IND.01.OEI.01	Porcentaje de estudiantes en edad escolar matriculados en Educación Básica Regular	Porcentaje	2021	85.01	2021	85.01	86.29	87.58	88.89	90.23	91.58	92.00	ND	ND	ND	ND	100	ND	ND	ND	ND	000808-REGION HUANUCO-EDUCACION	01.01-DIRECCION
IND.02.OEI.01	Porcentaje de instituciones educativas de Educación Básica Regular con infraestructura en buen estado para el proceso pedagógico	Porcentaje	2020	18.30	2020	18.30	18.67	19.04	19.42	19.81	20.20	20.86	ND	ND	ND	ND	100	ND	ND	ND	ND	000808-REGION HUANUCO-EDUCACION	01.01-DIRECCION

AEI.01.01 ACCIONES E INSTRUMENTOS PARA GARANTIZAR LOS SERVICIOS EDUCATIVOS EN LOS DIFERENTES NIVELES Y MODALIDADES EN LA EDUCACIÓN BÁSICA DE LA REGIÓN HUÁNUCO (Prioridad:1)

COD.	INDICADOR	PARAMETRO DE MEDICION	LINEA BASE		VALOR ACTUAL		LOGRO ESPERADO					VALOR OBTENIDO					AVANCE (%)					UE	UNIDAD ORGANICA RESPONSABLE
			Año	Valor	Año	Valor	2022	2023	2024	2025	2026	2022	2023	2024	2025	2026	2022	2023	2024	2025	2026		
IND.01.AEI.01.01	Porcentaje de II.EE de EBR con acompañamiento pedagógico.	Porcentaje	2019	22.46	2019	22.46	22.57	22.69	22.80	22.91	ND	34.63	ND	ND	ND	ND	100	ND	ND	ND	ND	000808-REGION HUANUCO-EDUCACION	03.07-AREA DE ESTADISTICA E INFORMATICA
IND.02.AEI.01.01	Porcentaje de estudiantes de EBR, cuentan con la dotación de material y recursos educativos.	Porcentaje	2019	95.30	2019	95.30	95.78	96.26	96.74	97.22	ND	100.00	ND	ND	ND	ND	100	ND	ND	ND	ND	000808-REGION HUANUCO-EDUCACION	05.06-AREA DE LOGISTICA(ABASTECIMIENTOS, PATRIMONIO, ALMACEN, SERVICIOS GENERALES)
IND.03.AEI.01.01	Porcentaje de directivos y docentes monitoreados de IIEE de EBR.	Porcentaje	2019	18.60	2019	18.60	19.53	20.51	21.53	22.61	ND	26.23	ND	ND	ND	ND	100	ND	ND	ND	ND	000808-REGION HUANUCO-EDUCACION	02.01-DIRECCION DE GESTION PEDAGOGICA
IND.04.AEI.01.01	Porcentaje de docentes capacitados de Educación Básica.	Porcentaje	2019	57.48	2019	57.48	60.35	63.37	66.54	69.87	ND	100.00	ND	ND	ND	ND	100	ND	ND	ND	ND	000808-REGION HUANUCO-EDUCACION	02.01-DIRECCION DE GESTION PEDAGOGICA

AEI.01.02 ADECUADAS CONDICIONES DE LA OFERTA EDUCATIVA EN EL NIVEL SUPERIOR TECNOLÓGICO Y PEDAGÓGICO DE LA REGIÓN HUÁNUCO (Prioridad:1)

COD.	INDICADOR	PARAMETRO DE MEDICION	LINEA BASE		VALOR ACTUAL		LOGRO ESPERADO					VALOR OBTENIDO					AVANCE (%)					UE	UNIDAD ORGANICA
------	-----------	-----------------------	------------	--	--------------	--	----------------	--	--	--	--	----------------	--	--	--	--	------------	--	--	--	--	----	-----------------

		MEDICION	Año	Valor	Año	Valor	2022	2023	2024	2025	2026	2022	2023	2024	2025	2026	2022	2023	2024	2025	2026		RESPONSABLE
IND.01.AEI.01.02	Porcentaje de II.EE de nivel superior tecnológico y pedagógico con mantenimiento de infraestructura, equipamiento y mobiliario.	Porcentaje	2019	50.00	2019	50.00	57.50	66.13	76.04	87.45	ND	68.70	ND	ND	ND	ND	100	ND	ND	ND	ND	000808-REGION HUANUCO-EDUCACION	05.01-OFICINA DE GESTION ADMINISTRATIVA

AEI.01.03 SERVICIOS EDUCATIVOS EN LAS DIFERENTES MODALIDADES QUE INCLUYEN ESTUDIANTES CON NECESIDADES EDUCATIVAS ESPECIALES (Prioridad:1)

COD.	INDICADOR	PARAMETRO DE MEDICION	LINEA BASE		VALOR ACTUAL		LOGRO ESPERADO					VALOR OBTENIDO					AVANCE (%)					UE	UNIDAD ORGANICA RESPONSABLE
			Año	Valor	Año	Valor	2022	2023	2024	2025	2026	2022	2023	2024	2025	2026	2022	2023	2024	2025	2026		
IND.01.AEI.01.03	Porcentaje de estudiantes con necesidades educativas especiales que acceden a los servicios de educación básica regular, alternativa y técnica productiva.	Porcentaje	2019	51.70	2019	51.70	52.73	53.79	54.86	55.96	ND	5.00	ND	ND	ND	ND	9.48	ND	ND	ND	ND	000808-REGION HUANUCO-EDUCACION	03.07-AREA DE ESTADISTICA E INFORMATICA

AEI.01.04 CERTIFICACIÓN DE LA OFERTA FORMATIVA DE CALIDAD DE LOS CETPROS DE LA REGIÓN HUÁNUCO (Prioridad:1)

COD.	INDICADOR	PARAMETRO DE MEDICION	LINEA BASE		VALOR ACTUAL		LOGRO ESPERADO					VALOR OBTENIDO					AVANCE (%)					UE	UNIDAD ORGANICA RESPONSABLE
			Año	Valor	Año	Valor	2022	2023	2024	2025	2026	2022	2023	2024	2025	2026	2022	2023	2024	2025	2026		
IND.01.AEI.01.04	Porcentaje de II.EE (CETPROS) con certificación de la oferta formativa de calidad.	Porcentaje	2019	0.00	2019	0.00	15.00	19.50	25.35	32.96	ND	15.00	ND	ND	ND	ND	100.00	ND	ND	ND	ND	000808-REGION HUANUCO-EDUCACION	02.01-DIRECCION DE GESTION PEDAGOGICA

OEI.02 GARANTIZAR LA ATENCIÓN DE SALUD INTEGRAL Y DE CALIDAD A LA POBLACIÓN DE LA REGIÓN HUÁNUCO (Prioridad:2)

COD.	INDICADOR	PARAMETRO DE MEDICION	LINEA BASE		VALOR ACTUAL		LOGRO ESPERADO					VALOR OBTENIDO					AVANCE (%)					UE	UNIDAD ORGANICA RESPONSABLE
			Año	Valor	Año	Valor	2022	2023	2024	2025	2026	2022	2023	2024	2025	2026	2022	2023	2024	2025	2026		
IND.01.OEI.02	Porcentaje de usuarios que refieren estar satisfechos con la prestación de salud según nivel y categoría	Porcentaje	2018	52.46	2018	52.46	62.00	64.00	65.00	66.00	67.00	73.30	ND	ND	ND	ND	100	ND	ND	ND	ND	000810-REGION HUANUCO-SALUD	10.02-DIRECCIÓN DE SERVICIOS DE SALUD

AEI.02.01 ATENCIÓN DE CALIDAD DE LOS ESTABLECIMIENTOS DE SALUD (EE.SS) HACIA LA POBLACIÓN (Prioridad:2)

COD.	INDICADOR	PARAMETRO DE MEDICION	LINEA BASE		VALOR ACTUAL		LOGRO ESPERADO					VALOR OBTENIDO					AVANCE (%)					UE	UNIDAD ORGANICA RESPONSABLE
			Año	Valor	Año	Valor	2022	2023	2024	2025	2026	2022	2023	2024	2025	2026	2022	2023	2024	2025	2026		
IND.01.AEI.02.01	Porcentaje de EE.SS autoevaluados con resultados de 70% a más.	Porcentaje	2018	11.50	2018	11.50	17.00	18.00	19.00	20.00	ND	45.00	ND	ND	ND	ND	100	ND	ND	ND	ND	000810-REGION HUANUCO-SALUD	10.02-DIRECCIÓN DE SERVICIOS DE SALUD

AEI.02.02 ATENCIÓN INTEGRAL DE NIÑOS MENORES DE 5 AÑOS (Prioridad:2)

COD.	INDICADOR	PARAMETRO DE MEDICION	LINEA BASE		VALOR ACTUAL		LOGRO ESPERADO					VALOR OBTENIDO					AVANCE (%)					UE	UNIDAD ORGANICA RESPONSABLE
			Año	Valor	Año	Valor	2022	2023	2024	2025	2026	2022	2023	2024	2025	2026	2022	2023	2024	2025	2026		
IND.01.AEI.02.02	Porcentaje de niños y niñas de 6 a 35 meses con suplemento de hierro	Porcentaje	2020	77.00	2020	77.00	79.31	83.00	85.78	89.21	ND	68.10	ND	ND	ND	ND	85.87	ND	ND	ND	ND	000810-REGION HUANUCO-SALUD	10.01.01-PROGRAMA ARTICULADO NUTRICIONAL

IND.02.AEI.02.02	Porcentaje de niños y niñas menores de 1 año con control de Crecimiento y Desarrollo Completo.	Porcentaje	2020	87.00	2020	87.00	88.74	90.51	92.33	94.17	ND	76.40	ND	ND	ND	ND	86.09	ND	ND	ND	ND	000810-REGION HUANUCO-SALUD	10.01.01-PROGRAMA ARTICULADO NUTRICIONAL
------------------	--	------------	------	-------	------	-------	-------	-------	-------	-------	----	-------	----	----	----	----	-------	----	----	----	----	-----------------------------	--

AEI.02.03 ATENCIÓN PREVENTIVA Y DE CONTROL OPORTUNA DE LAS ENFERMEDADES METAXÉNICAS Y ZONÓTICAS DE MANERA INTEGRAL EN LA POBLACIÓN DE LA REGIÓN HUÁNUCO (Prioridad:2)

COD.	INDICADOR	PARAMETRO DE MEDICION	LINEA BASE		VALOR ACTUAL		LOGRO ESPERADO					VALOR OBTENIDO					AVANCE (%)					UE	UNIDAD ORGANICA RESPONSABLE
			Año	Valor	Año	Valor	2022	2023	2024	2025	2026	2022	2023	2024	2025	2026	2022	2023	2024	2025	2026		

IND.01.AEI.02.03	Porcentaje de casos de dengue diagnosticados en la población en riesgo.	Porcentaje	2020	0.36	2020	0.36	0.29	0.22	0.15	0.08	ND	0.34	ND	ND	ND	ND	85.29	ND	ND	ND	ND	000810-REGION HUANUCO-SALUD	10.01.04-PROGRAMA ENFERMEDADES METAXÉNICAS Y ZONOSIS
------------------	---	------------	------	------	------	------	------	------	------	------	----	------	----	----	----	----	-------	----	----	----	----	-----------------------------	--

AEI.02.04 ATENCIÓN INTEGRAL OPORTUNA A LA GESTANTE Y MUJERES EN EDAD FÉRTIL DE LA REGIÓN HUÁNUCO (Prioridad:2)

COD.	INDICADOR	PARAMETRO DE MEDICION	LINEA BASE		VALOR ACTUAL		LOGRO ESPERADO					VALOR OBTENIDO					AVANCE (%)					UE	UNIDAD ORGANICA RESPONSABLE
			Año	Valor	Año	Valor	2022	2023	2024	2025	2026	2022	2023	2024	2025	2026	2022	2023	2024	2025	2026		

IND.01.AEI.02.04	Porcentaje de parejas protegidas	Porcentaje	2019	86.40	2019	86.40	85.70	87.89	90.07	92.26	ND	90.30	ND	ND	ND	ND	100	ND	ND	ND	ND	000810-REGION HUANUCO-SALUD	10.01.02-PROGRAMA SALUD MATERNO NEONATAL
------------------	----------------------------------	------------	------	-------	------	-------	-------	-------	-------	-------	----	-------	----	----	----	----	-----	----	----	----	----	-----------------------------	--

IND.02.AEI.02.04	Porcentaje de gestantes con por lo menos un control prenatal en el primer trimestre de gestación.	Porcentaje	2019	56.50	2019	56.50	57.64	58.96	60.28	61.60	ND	55.60	ND	ND	ND	ND	96.46	ND	ND	ND	ND	000810-REGION HUANUCO-SALUD	10.01.02-PROGRAMA SALUD MATERNO NEONATAL
------------------	---	------------	------	-------	------	-------	-------	-------	-------	-------	----	-------	----	----	----	----	-------	----	----	----	----	-----------------------------	--

IND.03.AEI.02.04	Porcentaje de parto institucional	Porcentaje	2019	83.10	2019	83.10	87.25	87.29	88.34	88.88	ND	85.50	ND	ND	ND	ND	97.99	ND	ND	ND	ND	000810-REGION HUANUCO-SALUD	10.01.02-PROGRAMA SALUD MATERNO NEONATAL
------------------	-----------------------------------	------------	------	-------	------	-------	-------	-------	-------	-------	----	-------	----	----	----	----	-------	----	----	----	----	-----------------------------	--

IND.04.AEI.02.04	Razón de Mortalidad Materna	Ratio	2020	82.40	2020	82.40	60.42	54.92	49.43	43.94	ND	70.70	ND	ND	ND	ND	85.46	ND	ND	ND	ND	000810-REGION HUANUCO-SALUD	10.01.02-PROGRAMA SALUD MATERNO NEONATAL
------------------	-----------------------------	-------	------	-------	------	-------	-------	-------	-------	-------	----	-------	----	----	----	----	-------	----	----	----	----	-----------------------------	--

AEI.02.05 ATENCIÓN OPORTUNA A LA POBLACIÓN CON INFECCIONES DE TRANSMISIÓN SEXUAL Y VIH/SIDA DE LA REGIÓN HUÁNUCO (Prioridad:2)

COD.	INDICADOR	PARAMETRO DE MEDICION	LINEA BASE		VALOR ACTUAL		LOGRO ESPERADO					VALOR OBTENIDO					AVANCE (%)					UE	UNIDAD ORGANICA RESPONSABLE
			Año	Valor	Año	Valor	2022	2023	2024	2025	2026	2022	2023	2024	2025	2026	2022	2023	2024	2025	2026		

IND.01.AEI.02.05	Porcentaje de tamizaje de VIH en varones de 18 a 59 años	Porcentaje	2020	63.00	2020	63.00	78.00	82.00	87.00	92.00	ND	70.00	ND	ND	ND	ND	89.74	ND	ND	ND	ND	000810-REGION HUANUCO-SALUD	10.01.03-PROGRAMA TBC - VIH/SIDA
------------------	--	------------	------	-------	------	-------	-------	-------	-------	-------	----	-------	----	----	----	----	-------	----	----	----	----	-----------------------------	----------------------------------

AEI.02.06 PREVENCIÓN; ATENCIÓN Y CONTROL DE LAS ENFERMEDADES NO TRANSMISIBLES EN LA POBLACIÓN DEL DEPARTAMENTO DE HUÁNUCO (Prioridad:2)

COD.	INDICADOR	PARAMETRO DE MEDICION	LINEA BASE		VALOR ACTUAL		LOGRO ESPERADO					VALOR OBTENIDO					AVANCE (%)					UE	UNIDAD ORGANICA RESPONSABLE
			Año	Valor	Año	Valor	2022	2023	2024	2025	2026	2022	2023	2024	2025	2026	2022	2023	2024	2025	2026		

IND.01.AEI.02.06	Porcentaje de población con casos tratados en los	Porcentaje	2017	70.20	2017	70.20	75.20	80.20	85.20	90.20	ND	102.00	ND	ND	ND	ND	100	ND	ND	ND	ND	000810-REGION	10.01.05-PROGRAMA
------------------	---	------------	------	-------	------	-------	-------	-------	-------	-------	----	--------	----	----	----	----	-----	----	----	----	----	---------------	-------------------

	Servicios de Odontología																				HUANUCO-SALUD	ENFERMEDADES NO TRANSMISIBLES	
IND.02.AEI.02.06	Porcentaje de niñas y niños de 3 a 11 años , que han recibido valoración de agudeza visual efectuados en los Establecimientos de Salud los últimos 12 meses	Porcentaje	2019	68.00	2019	68.00	70.00	73.00	76.00	79.00	ND	81.00	ND	ND	ND	ND	100	ND	ND	ND	ND	000810-REGION HUANUCO-SALUD	10.01.05-PROGRAMA ENFERMEDADES NO TRANSMISIBLES
IND.03.AEI.02.06	Porcentaje de pacientes con diagnóstico de Hipertensión Arterial controlados y con tratamiento	Porcentaje	2019	44.30	2019	44.30	30.42	40.56	50.70	60.84	ND	76.00	ND	ND	ND	ND	100	ND	ND	ND	ND	000810-REGION HUANUCO-SALUD	10.01.05-PROGRAMA ENFERMEDADES NO TRANSMISIBLES
IND.04.AEI.02.06	Porcentaje de pacientes con diagnóstico de Diabetes Mellitus controlados y con tratamiento	Porcentaje	2019	32.00	2019	32.00	36.00	40.00	44.00	48.00	ND	37.00	ND	ND	ND	ND	100	ND	ND	ND	ND	000810-REGION HUANUCO-SALUD	10.01.05-PROGRAMA ENFERMEDADES NO TRANSMISIBLES

AEI.02.07 ATENCIÓN PREVENTIVA Y DE CONTROL OPORTUNA PARA LA DISMINUCIÓN DE LA MORBIMORTALIDAD POR CÁNCER EN LA POBLACIÓN DE LA REGIÓN HUÁNUCO (Prioridad:2)																					
---	--	--	--	--	--	--	--	--	--	--	--	--	--	--	--	--	--	--	--	--	--

COD.	INDICADOR	PARAMETRO DE MEDICION	LINEA BASE		VALOR ACTUAL		LOGRO ESPERADO					VALOR OBTENIDO					AVANCE (%)					UE	UNIDAD ORGANICA RESPONSABLE
			Año	Valor	Año	Valor	2022	2023	2024	2025	2026	2022	2023	2024	2025	2026	2022	2023	2024	2025	2026		
IND.01.AEI.02.07	Porcentaje de mujeres de 25 a 64 años con tamizaje para la detección de lesiones pre malignas e incipientes de cáncer de cuello uterino, que se atendieron en el EESS.	Porcentaje	2019	67.00	2019	67.00	65.00	70.00	74.00	79.00	ND	65.00	ND	ND	ND	ND	100.00	ND	ND	ND	ND	000810-REGION HUANUCO-SALUD	10.01.06-PROGRAMA PREVENCIÓN Y CONTROL DE CÁNCER
IND.02.AEI.02.07	Porcentaje de mujeres de 40 a 69 años con tamizaje de mama	Porcentaje	2019	30.00	2019	30.00	38.00	43.00	48.00	53.00	ND	78.00	ND	ND	ND	ND	100	ND	ND	ND	ND	000810-REGION HUANUCO-SALUD	10.01.06-PROGRAMA PREVENCIÓN Y CONTROL DE CÁNCER

AEI.02.08 ATENCIÓN INTEGRAL OPORTUNA DE LAS PERSONAS AFECTADAS POR TUBERCULOSIS (PATS) DE LA REGIÓN HUÁNUCO (Prioridad:2)																					
---	--	--	--	--	--	--	--	--	--	--	--	--	--	--	--	--	--	--	--	--	--

COD.	INDICADOR	PARAMETRO DE MEDICION	LINEA BASE		VALOR ACTUAL		LOGRO ESPERADO					VALOR OBTENIDO					AVANCE (%)					UE	UNIDAD ORGANICA RESPONSABLE
			Año	Valor	Año	Valor	2022	2023	2024	2025	2026	2022	2023	2024	2025	2026	2022	2023	2024	2025	2026		
IND.01.AEI.02.08	Porcentaje de captación de sintomáticos respiratorios	Porcentaje	2019	9.56	2019	9.56	11.43	12.90	15.07	15.52	ND	40.01	ND	ND	ND	ND	100	ND	ND	ND	ND	000810-REGION HUANUCO-SALUD	10.01.03-PROGRAMA TBC - VIH/SIDA
IND.02.AEI.02.08	Porcentaje de abandonos al tratamiento de tuberculosis sensible	Porcentaje	2019	6.60	2019	6.60	5.87	5.38	4.88	4.40	ND	5.12	ND	ND	ND	ND	100	ND	ND	ND	ND	000810-REGION HUANUCO-SALUD	10.01.03-PROGRAMA TBC - VIH/SIDA

AEI.02.09 VIGILANCIA EPIDEMIOLÓGICA EN SALUD PÚBLICA (Prioridad:2)																					
--	--	--	--	--	--	--	--	--	--	--	--	--	--	--	--	--	--	--	--	--	--

COD.	INDICADOR	PARAMETRO DE MEDICION	LINEA BASE		VALOR ACTUAL		LOGRO ESPERADO					VALOR OBTENIDO					AVANCE (%)					UE	UNIDAD ORGANICA RESPONSABLE
			Año	Valor	Año	Valor	2022	2023	2024	2025	2026	2022	2023	2024	2025	2026	2022	2023	2024	2025	2026		
IND.01.AEI.02.09	Porcentaje de Redes de Salud que realizan la	Porcentaje	2020	95.70	2020	95.70	97.00	98.00	98.03	98.07	ND	99.00	ND	ND	ND	ND	100	ND	ND	ND	ND	000810-REGION	14.01-DIRECCIÓN DE

vigilancia Epidemiológica para la Intervención sanitaria en Salud Pública a través de los Establecimientos de Salud Notificantes.

HUANUCO-SALUD EPIDEMIOLOGÍA

AEI.02.10 ATENCIONES PRE HOSPITALARIAS MÓVIL OPORTUNAS PARA LA REDUCCIÓN DE MORTALIDAD POR EMERGENCIAS Y URGENCIAS MÉDICAS A LA POBLACIÓN EN GENERAL DE LA CIUDAD DE HUÁNUCO (Prioridad:2)

COD.	INDICADOR	PARAMETRO DE MEDICION	LINEA BASE		VALOR ACTUAL		LOGRO ESPERADO					VALOR OBTENIDO					AVANCE (%)					UE	UNIDAD ORGANICA RESPONSABLE
			Año	Valor	Año	Valor	2022	2023	2024	2025	2026	2022	2023	2024	2025	2026	2022	2023	2024	2025	2026		
IND.01.AEI.02.10	Porcentaje de la población que presentó algún problema de salud o accidente que requirió atención inmediata en Huánuco	Porcentaje	2019	83.00	2019	83.00	85.00	86.00	88.00	90.00	ND	118.00	ND	ND	ND	ND	100	ND	ND	ND	ND	000810-REGION HUANUCO-SALUD	08.02-PROGRAMA REDUCCIÓN DE LA MORTALIDAD POR EMERGENCIAS Y URGENCIAS MÉDICAS

AEI.02.11 POBLACIÓN EN GENERAL Y DE ALTO RIESGO CON PROBLEMAS Y TRASTORNOS DE SALUD MENTAL ATENDIDA EN LOS SERVICIOS DE SALUD (Prioridad:2)

COD.	INDICADOR	PARAMETRO DE MEDICION	LINEA BASE		VALOR ACTUAL		LOGRO ESPERADO					VALOR OBTENIDO					AVANCE (%)					UE	UNIDAD ORGANICA RESPONSABLE
			Año	Valor	Año	Valor	2022	2023	2024	2025	2026	2022	2023	2024	2025	2026	2022	2023	2024	2025	2026		
IND.01.AEI.02.11	Porcentaje de personas con diagnóstico de problemas psicosociales (Violencia Familiar/ Maltrato Infantil) que recibieron paquete estándar de intervenciones terapéuticas	Porcentaje	2019	25.00	2019	25.00	65.00	68.00	71.00	74.00	ND	68.00	ND	ND	ND	ND	100	ND	ND	ND	ND	000810-REGION HUANUCO-SALUD	10.01.07-PROGRAMA CONTROL Y PREVENCIÓN EN SALUD MENTAL

AEI.02.12 ASEGURAMIENTO INTEGRAL AL SERVICIO DE SALUD DE LA POBLACIÓN DE LA REGIÓN HUÁNUCO (Prioridad:2)

COD.	INDICADOR	PARAMETRO DE MEDICION	LINEA BASE		VALOR ACTUAL		LOGRO ESPERADO					VALOR OBTENIDO					AVANCE (%)					UE	UNIDAD ORGANICA RESPONSABLE
			Año	Valor	Año	Valor	2022	2023	2024	2025	2026	2022	2023	2024	2025	2026	2022	2023	2024	2025	2026		
IND.01.AEI.02.12	Porcentaje de personas afiliadas a algún tipo de seguro de salud público, mixto y/o privado en la región Huánuco.	Porcentaje	2019	89.83	2019	89.83	99.27	99.44	99.61	99.78	ND	99.60	ND	ND	ND	ND	100	ND	ND	ND	ND	000810-REGION HUANUCO-SALUD	10.03-DIRECCIÓN DE ASEGURAMIENTO PÚBLICO
IND.02.AEI.02.12	Porcentaje de personas atendidas afiliadas a IAFAS públicas, privadas y mixtas en IPRESS en la Región Huánuco.	Porcentaje	2019	47.43	2019	47.43	42.87	45.78	48.89	52.21	ND	61.60	ND	ND	ND	ND	100	ND	ND	ND	ND	000810-REGION HUANUCO-SALUD	10.03-DIRECCIÓN DE ASEGURAMIENTO PÚBLICO

AEI.02.13 ATENCIONES INTEGRALES OPORTUNAS COMPLEMENTARIAS DE SALUD A LA POBLACIÓN (Prioridad:2)

COD.	INDICADOR	PARAMETRO DE MEDICION	LINEA BASE		VALOR ACTUAL		LOGRO ESPERADO					VALOR OBTENIDO					AVANCE (%)					UE	UNIDAD ORGANICA RESPONSABLE
			Año	Valor	Año	Valor	2022	2023	2024	2025	2026	2022	2023	2024	2025	2026	2022	2023	2024	2025	2026		
IND.01.AEI.02.13	Porcentaje de personas atendidas por problemas asociados al consumo de drogas que concluyen el paquete de intervención.	Porcentaje	2019	73.00	2019	73.00	78.00	83.00	88.00	93.00	ND	100.00	ND	ND	ND	ND	100	ND	ND	ND	ND	000810-REGION HUANUCO-SALUD	10.01.10-PREVENCIÓN Y TRATAMIENTO DEL CONSUMO DE DROGAS

IND.02.AEI.02.13	Porcentaje de establecimientos farmacéuticos privados y públicos inspeccionados que cumplen con las Buenas Prácticas de Almacenamiento (BPA).	Porcentaje	2019	25.00	2019	25.00	30.00	40.00	50.00	60.00	ND	50.00	ND	ND	ND	ND	100	ND	ND	ND	ND	000810-REGION HUANUCO-SALUD	13.01-DIRECCIÓN EJECUTIVA DE MEDICAMENTOS, INSUMOS Y DROGAS
IND.03.AEI.02.13	Porcentaje de disponibilidad de Productos Farmacéuticos (PF), Dispositivos Médicos (DM) y Productos sanitarios (PS).	Porcentaje	2019	73.24	2019	73.24	75.60	78.00	80.40	82.80	ND	86.96	ND	ND	ND	ND	100	ND	ND	ND	ND	000810-REGION HUANUCO-SALUD	13.01-DIRECCIÓN EJECUTIVA DE MEDICAMENTOS, INSUMOS Y DROGAS
IND.04.AEI.02.13	Porcentaje de familias atendidas de poblaciones excluida y dispersas atendidas por oferta móvil	Porcentaje	2019	75.00	2019	75.00	50.00	70.00	80.00	90.00	ND	35.00	ND	ND	ND	ND	70.00	ND	ND	ND	ND	000810-REGION HUANUCO-SALUD	10.02-DIRECCIÓN DE SERVICIOS DE SALUD

AEI.02.14 CONTROL DE CALIDAD DEL AGUA PARA EL CONSUMO HUMANO (Prioridad:2)

COD.	INDICADOR	PARAMETRO DE MEDICION	LINEA BASE		VALOR ACTUAL		LOGRO ESPERADO					VALOR OBTENIDO					AVANCE (%)					UE	UNIDAD ORGANICA RESPONSABLE
			Año	Valor	Año	Valor	2022	2023	2024	2025	2026	2022	2023	2024	2025	2026	2022	2023	2024	2025	2026		
IND.01.AEI.02.14	Porcentaje de centros poblados con acceso a agua segura	Porcentaje	2019	45.00	2019	45.00	57.00	63.00	69.00	75.00	ND	47.00	ND	ND	ND	ND	82.46	ND	ND	ND	ND	000810-REGION HUANUCO-SALUD	12.01-DIRECCIÓN EJECUTIVA DE SALUD AMBIENTAL

AEI.02.15 ATENCIÓN EN EL DIAGNÓSTICO POR LABORATORIO DE LAS ENFERMEDADES DE SALUD PÚBLICA EN LA POBLACIÓN DE LA REGIÓN HUÁNUCO (Prioridad:2)

COD.	INDICADOR	PARAMETRO DE MEDICION	LINEA BASE		VALOR ACTUAL		LOGRO ESPERADO					VALOR OBTENIDO					AVANCE (%)					UE	UNIDAD ORGANICA RESPONSABLE
			Año	Valor	Año	Valor	2022	2023	2024	2025	2026	2022	2023	2024	2025	2026	2022	2023	2024	2025	2026		
IND.01.AEI.02.15	Porcentaje de muestras biológicas procesadas con resultados oportunos, según tipo de enfermedad de la población en riesgo.	Porcentaje	2019	75.00	2019	75.00	78.00	80.00	82.00	84.00	ND	280.00	ND	ND	ND	ND	100	ND	ND	ND	ND	000810-REGION HUANUCO-SALUD	16.01-LABORATORIO REGIONAL DE SALUD PÚBLICA

AEI.02.16 VIGILANCIA Y CONTROL SANITARIO AMBIENTAL (Prioridad:2)

COD.	INDICADOR	PARAMETRO DE MEDICION	LINEA BASE		VALOR ACTUAL		LOGRO ESPERADO					VALOR OBTENIDO					AVANCE (%)					UE	UNIDAD ORGANICA RESPONSABLE
			Año	Valor	Año	Valor	2022	2023	2024	2025	2026	2022	2023	2024	2025	2026	2022	2023	2024	2025	2026		
IND.01.AEI.02.16	Porcentaje de fiscalizaciones ambientales realizadas a establecimientos públicos y privados	Porcentaje	2019	50.00	2019	50.00	55.00	60.00	65.00	70.00	ND	20.00	ND	ND	ND	ND	36.36	ND	ND	ND	ND	000810-REGION HUANUCO-SALUD	12.01-DIRECCIÓN EJECUTIVA DE SALUD AMBIENTAL

AEI.02.17 ATENCIÓN INCLUSIVA A LAS PERSONAS CON DISCAPACIDAD DE LA REGIÓN HUÁNUCO (Prioridad:2)

COD.	INDICADOR	PARAMETRO DE MEDICION	LINEA BASE		VALOR ACTUAL		LOGRO ESPERADO					VALOR OBTENIDO					AVANCE (%)					UE	UNIDAD ORGANICA RESPONSABLE
			Año	Valor	Año	Valor	2022	2023	2024	2025	2026	2022	2023	2024	2025	2026	2022	2023	2024	2025	2026		
IND.01.AEI.02.17	Porcentaje de la población con discapacidad certificado en la región Huánuco	Porcentaje	2019	96.90	2019	96.90	97.20	97.48	97.78	98.08	ND	46.60	ND	ND	ND	ND	47.94	ND	ND	ND	ND	000810-REGION HUANUCO-SALUD	10.01.08-PROGRAMA PREVENCIÓN Y MANEJO DE

AEI.02.18 ATENCIÓN INTEGRAL Y DE CALIDAD A LOS (AS) ADOLESCENTES DE LA REGIÓN HUÁNUCO (Prioridad:2)

COD.	INDICADOR	PARAMETRO DE MEDICION	LINEA BASE		VALOR ACTUAL		LOGRO ESPERADO					VALOR OBTENIDO					AVANCE (%)					UE	UNIDAD ORGANICA RESPONSABLE
			Año	Valor	Año	Valor	2022	2023	2024	2025	2026	2022	2023	2024	2025	2026	2022	2023	2024	2025	2026		
IND.01.AEI.02.18	Porcentaje de embarazo en adolescentes	Porcentaje	2019	10.90	2019	10.90	10.46	10.13	9.80	9.48	ND	11.20	ND	ND	ND	ND	93.39	ND	ND	ND	ND	000810-REGION HUANUCO-SALUD	10.01.02-PROGRAMA SALUD MATERNO NEONATAL

AEI.02.19 PROMOCIÓN DE ESTILOS DE VIDA SALUDABLE EN LA POBLACIÓN DE LA REGIÓN HUÁNUCO (Prioridad:2)

COD.	INDICADOR	PARAMETRO DE MEDICION	LINEA BASE		VALOR ACTUAL		LOGRO ESPERADO					VALOR OBTENIDO					AVANCE (%)					UE	UNIDAD ORGANICA RESPONSABLE
			Año	Valor	Año	Valor	2022	2023	2024	2025	2026	2022	2023	2024	2025	2026	2022	2023	2024	2025	2026		
IND.01.AEI.02.19	Porcentaje de actividades de promoción realizadas a nivel de la región Huánuco	Porcentaje	2019	20.00	2019	20.00	42.00	53.00	64.00	75.00	ND	55.00	ND	ND	ND	ND	100	ND	ND	ND	ND	000810-REGION HUANUCO-SALUD	11.01-DIRECCIÓN EJECUTIVA DE PROMOCION DE LA SALUD

AEI.02.20 FORTALECER LA OFERTA DE SERVICIOS DE SALUD (FIJA Y MÓVIL) EN LOS DIFERENTES NIVELES DE ATENCIÓN DE LA REGIÓN HUÁNUCO (Prioridad:2)

COD.	INDICADOR	PARAMETRO DE MEDICION	LINEA BASE		VALOR ACTUAL		LOGRO ESPERADO					VALOR OBTENIDO					AVANCE (%)					UE	UNIDAD ORGANICA RESPONSABLE
			Año	Valor	Año	Valor	2022	2023	2024	2025	2026	2022	2023	2024	2025	2026	2022	2023	2024	2025	2026		
IND.01.AEI.02.20	Porcentaje de IPRESS categorizados públicos, privados y mixtos	Porcentaje	2019	18.00	2019	18.00	63.90	12.10	24.70	63.10	ND	57.79	ND	ND	ND	ND	100	ND	ND	ND	ND	000810-REGION HUANUCO-SALUD	10.02-DIRECCIÓN DE SERVICIOS DE SALUD
IND.02.AEI.02.20	Porcentaje de Establecimientos de Salud del primer nivel de atención con capacidad instalada adecuada	Porcentaje	2019	8.80	2019	8.80	8.80	13.00	17.00	21.00	ND	5.11	ND	ND	ND	ND	58.07	ND	ND	ND	ND	000810-REGION HUANUCO-SALUD	04.01-OFICINA EJECUTIVA DE PLANEAMIENTO ESTRATÉGICO

OEI.03 MEJORAR LA TRANSITABILIDAD Y ACCESO A LA CONECTIVIDAD DE LA POBLACIÓN (Prioridad:3)

COD.	INDICADOR	PARAMETRO DE MEDICION	LINEA BASE		VALOR ACTUAL		LOGRO ESPERADO					VALOR OBTENIDO					AVANCE (%)					UE	UNIDAD ORGANICA RESPONSABLE
			Año	Valor	Año	Valor	2022	2023	2024	2025	2026	2022	2023	2024	2025	2026	2022	2023	2024	2025	2026		
IND.01.OEI.03	Porcentaje de vías departamentales pavimentadas	Porcentaje	2020	4.31	2020	4.31	5.03	5.75	6.47	7.18	7.90	4.65	ND	ND	ND	ND	92.45	ND	ND	ND	ND	000807-REGION HUANUCO-TRANSPORTES	01.01.01-DIRECCIÓN REGIONAL

AEI.03.01 SERVICIOS ADECUADOS DE TRANSITABILIDAD EN LAS REDES VIALES DEPARTAMENTALES (Prioridad:3)

COD.	INDICADOR	PARAMETRO DE MEDICION	LINEA BASE		VALOR ACTUAL		LOGRO ESPERADO					VALOR OBTENIDO					AVANCE (%)					UE	UNIDAD ORGANICA RESPONSABLE
			Año	Valor	Año	Valor	2022	2023	2024	2025	2026	2022	2023	2024	2025	2026	2022	2023	2024	2025	2026		
IND.01.AEI.03.01	Porcentaje de la red vial departamental no pavimentada, con	Porcentaje	2020	97.70	2020	97.70	81.39	65.08	48.78	32.61	ND	8.84	ND	ND	ND	ND	100	ND	ND	ND	ND	000807-REGION HUANUCO-TRANSPORTES	01.05.01-DIRECCIÓN DE CAMINOS

inadecuados niveles de servicio

AEI.03.02 JERARQUIZACIÓN DE VÍAS VECINALES A LA RED VIAL DEPARTAMENTAL EN LA REGIÓN DE HUÁNUCO (Prioridad:3)

COD.	INDICADOR	PARAMETRO DE MEDICION	LINEA BASE		VALOR ACTUAL		LOGRO ESPERADO					VALOR OBTENIDO					AVANCE (%)					UE	UNIDAD ORGANICA RESPONSABLE
			Año	Valor	Año	Valor	2022	2023	2024	2025	2026	2022	2023	2024	2025	2026	2022	2023	2024	2025	2026		
IND.01.AEI.03.02	Porcentaje de redes viales vecinales jerarquizadas a vía departamental	Porcentaje	2020	0.00	2020	0.00	14.29	35.71	57.14	78.57	ND	0.00	ND	ND	ND	ND	0	ND	ND	ND	ND	000807-REGION HUANUCO-TRANSPORTES	01.05.01-DIRECCIÓN DE CAMINOS

AEI.03.03 FISCALIZACIÓN DEL SERVICIO PÚBLICO DE TRANSPORTE TERRESTRE DE PERSONAS Y MERCANCÍAS EN LA REGIÓN HUÁNUCO (Prioridad:3)

COD.	INDICADOR	PARAMETRO DE MEDICION	LINEA BASE		VALOR ACTUAL		LOGRO ESPERADO					VALOR OBTENIDO					AVANCE (%)					UE	UNIDAD ORGANICA RESPONSABLE
			Año	Valor	Año	Valor	2022	2023	2024	2025	2026	2022	2023	2024	2025	2026	2022	2023	2024	2025	2026		
IND.01.AEI.03.03	Porcentaje de empresas de transporte formalizadas	Porcentaje	2020	16.49	2020	16.49	19.24	21.92	24.84	27.56	ND	7.10	ND	ND	ND	ND	36.90	ND	ND	ND	ND	000807-REGION HUANUCO-TRANSPORTES	01.06.03-SUB DIRECCIÓN DE TRANSPORTE TERRESTRE

AEI.03.04 Promover el acceso al servicio de internet en las localidades rurales en la región Huánuco (Prioridad:3)

COD.	INDICADOR	PARAMETRO DE MEDICION	LINEA BASE		VALOR ACTUAL		LOGRO ESPERADO					VALOR OBTENIDO					AVANCE (%)					UE	UNIDAD ORGANICA RESPONSABLE
			Año	Valor	Año	Valor	2022	2023	2024	2025	2026	2022	2023	2024	2025	2026	2022	2023	2024	2025	2026		
IND.01.AEI.03.04	Porcentaje de localidades sin cobertura del servicio internet fijo	Porcentaje	2020	73.35	2020	73.35	72.12	70.90	69.67	68.44	ND	0.00	ND	ND	ND	ND	0	ND	ND	ND	ND	000807-REGION HUANUCO-TRANSPORTES	01.07.01-DIRECCIÓN DE TELECOMUNICACIONES

AEI.03.05 ASISTENCIA TÉCNICA COMPLEMENTARIA EN EDUCACIÓN Y SEGURIDAD VIAL A LA POBLACIÓN DE LA REGIÓN HUÁNUCO (Prioridad:3)

COD.	INDICADOR	PARAMETRO DE MEDICION	LINEA BASE		VALOR ACTUAL		LOGRO ESPERADO					VALOR OBTENIDO					AVANCE (%)					UE	UNIDAD ORGANICA RESPONSABLE
			Año	Valor	Año	Valor	2022	2023	2024	2025	2026	2022	2023	2024	2025	2026	2022	2023	2024	2025	2026		
IND.01.AEI.03.05	Porcentaje de conductores rehabilitados	Porcentaje	2020	29.63	2020	29.63	34.57	40.33	47.05	54.89	ND	25.93	ND	ND	ND	ND	75.01	ND	ND	ND	ND	000807-REGION HUANUCO-TRANSPORTES	01.01.03-OFICINA DE SEGURIDAD VIAL

OEI.04 MEJORAR LA CONSERVACIÓN; RECUPERACIÓN Y APROVECHAMIENTO SOSTENIBLE DE LOS RECURSOS NATURALES EN LA REGIÓN HUÁNUCO (Prioridad:4)

COD.	INDICADOR	PARAMETRO DE MEDICION	LINEA BASE		VALOR ACTUAL		LOGRO ESPERADO					VALOR OBTENIDO					AVANCE (%)					UE	UNIDAD ORGANICA RESPONSABLE
			Año	Valor	Año	Valor	2022	2023	2024	2025	2026	2022	2023	2024	2025	2026	2022	2023	2024	2025	2026		
IND.01.OEI.04	Número de hectáreas de ecosistemas conservados, recuperados y aprovechados sosteniblemente	Número	2020	67541.00	2020	67541.00	79095.00	86138.00	93182.00	100225.00	107269.00	61773.26	ND	ND	ND	ND	78.10	ND	ND	ND	ND	000804-REGION HUANUCO-SEDE CENTRAL	14.01-GERENCIA REGIONAL DE RECURSOS NATURALES Y GESTIÓN AMBIENTAL

AEI.04.01 PROTEGER LOS RECURSOS NATURALES Y LA BIODIVERSIDAD BAJO ALGUNA MODALIDAD DE CONSERVACIÓN EN LA REGIÓN HUÁNUCO (Prioridad:4)

COD.	INDICADOR	PARAMETRO DE MEDICION	LINEA BASE		VALOR ACTUAL		LOGRO ESPERADO					VALOR OBTENIDO					AVANCE (%)					UE	UNIDAD ORGANICA RESPONSABLE
			Año	Valor	Año	Valor	2022	2023	2024	2025	2026	2022	2023	2024	2025	2026	2022	2023	2024	2025	2026		

IND.01.AEI.04.01	Porcentaje de hectáreas prioritarias protegidas bajo alguna modalidad de conservación.	Porcentaje	2020	14.00	2020	14.00	15.00	16.00	17.00	18.00	ND	2.64	ND	ND	ND	ND	17.60	ND	ND	ND	ND	000804-REGION HUANUCO-SEDE CENTRAL	14.02-SUB GERENCIA DE RECURSOS NATURALES
------------------	--	------------	------	-------	------	-------	-------	-------	-------	-------	----	------	----	----	----	----	-------	----	----	----	----	------------------------------------	--

AEI.04.02 VIGILAR Y CONTROLAR OPORTUNAMENTE EN ÁREAS DE CONSERVACIÓN REGIONAL (Prioridad:4)

COD.	INDICADOR	PARAMETRO DE MEDICION	LINEA BASE		VALOR ACTUAL		LOGRO ESPERADO					VALOR OBTENIDO					AVANCE (%)					UE	UNIDAD ORGANICA RESPONSABLE
			Año	Valor	Año	Valor	2022	2023	2024	2025	2026	2022	2023	2024	2025	2026	2022	2023	2024	2025	2026		

IND.01.AEI.04.02	Porcentaje de superficie con vigilancia y control con capacidad operativa adecuada en ACR.	Porcentaje	2020	19.79	2020	19.79	39.55	59.33	79.11	98.89	ND	35.60	ND	ND	ND	ND	90.01	ND	ND	ND	ND	000804-REGION HUANUCO-SEDE CENTRAL	14.02-SUB GERENCIA DE RECURSOS NATURALES
------------------	--	------------	------	-------	------	-------	-------	-------	-------	-------	----	-------	----	----	----	----	-------	----	----	----	----	------------------------------------	--

AEI.04.03 RECUPERACIÓN DE ECOSISTEMAS DEGRADADOS MEDIANTE INTERVENCIÓN PÚBLICA EN BENEFICIO DE LA POBLACIÓN (Prioridad:4)

COD.	INDICADOR	PARAMETRO DE MEDICION	LINEA BASE		VALOR ACTUAL		LOGRO ESPERADO					VALOR OBTENIDO					AVANCE (%)					UE	UNIDAD ORGANICA RESPONSABLE
			Año	Valor	Año	Valor	2022	2023	2024	2025	2026	2022	2023	2024	2025	2026	2022	2023	2024	2025	2026		

IND.01.AEI.04.03	Porcentaje de superficie de ecosistemas degradados recuperados	Porcentaje	2020	5.12	2020	5.12	7.00	8.00	9.00	10.00	ND	0.09	ND	ND	ND	ND	1.29	ND	ND	ND	ND	000804-REGION HUANUCO-SEDE CENTRAL	14.02-SUB GERENCIA DE RECURSOS NATURALES
------------------	--	------------	------	------	------	------	------	------	------	-------	----	------	----	----	----	----	------	----	----	----	----	------------------------------------	--

AEI.04.04 CREAR CONSEJOS HÍDRICOS EN CUENCAS Y COMITÉS DE BUENA GOBERNANZA EN SUB CUENCAS (Prioridad:4)

COD.	INDICADOR	PARAMETRO DE MEDICION	LINEA BASE		VALOR ACTUAL		LOGRO ESPERADO					VALOR OBTENIDO					AVANCE (%)					UE	UNIDAD ORGANICA RESPONSABLE
			Año	Valor	Año	Valor	2022	2023	2024	2025	2026	2022	2023	2024	2025	2026	2022	2023	2024	2025	2026		

IND.01.AEI.04.04	Número de consejos hídricos y comités de buena gobernanza creados en cuencas y subcuencas	Número	2020	0.00	2020	0.00	1.00	2.00	3.00	4.00	ND	0.00	ND	ND	ND	ND	0	ND	ND	ND	ND	000804-REGION HUANUCO-SEDE CENTRAL	14.02-SUB GERENCIA DE RECURSOS NATURALES
------------------	---	--------	------	------	------	------	------	------	------	------	----	------	----	----	----	----	---	----	----	----	----	------------------------------------	--

AEI.04.05 IMPLEMENTAR Y ACTUALIZAR LOS INSTRUMENTOS Y NORMAS DE GESTIÓN AMBIENTAL DEL GOBIERNO REGIONAL (Prioridad:4)

COD.	INDICADOR	PARAMETRO DE MEDICION	LINEA BASE		VALOR ACTUAL		LOGRO ESPERADO					VALOR OBTENIDO					AVANCE (%)					UE	UNIDAD ORGANICA RESPONSABLE
			Año	Valor	Año	Valor	2022	2023	2024	2025	2026	2022	2023	2024	2025	2026	2022	2023	2024	2025	2026		

IND.01.AEI.04.05	Número de instrumentos de gestión ambiental regional actualizados y normas ambientales implementadas	Número	2020	5.00	2020	5.00	7.00	9.00	11.00	13.00	ND	0.00	ND	ND	ND	ND	0	ND	ND	ND	ND	000804-REGION HUANUCO-SEDE CENTRAL	14.03-SUB GERENCIA DE GESTIÓN AMBIENTAL
------------------	--	--------	------	------	------	------	------	------	-------	-------	----	------	----	----	----	----	---	----	----	----	----	------------------------------------	---

AEI.04.06 REALIZAR SUPERVISIONES Y FISCALIZACIONES A LOS ADMINISTRADOS DE LA ENTIDAD DE FISCALIZACIÓN AMBIENTAL REGIONAL (EFA) (Prioridad:4)

COD.	INDICADOR	PARAMETRO DE MEDICION	LINEA BASE		VALOR ACTUAL		LOGRO ESPERADO					VALOR OBTENIDO					AVANCE (%)					UE	UNIDAD ORGANICA RESPONSABLE
			Año	Valor	Año	Valor	2022	2023	2024	2025	2026	2022	2023	2024	2025	2026	2022	2023	2024	2025	2026		

IND.01.AEI.04.06	Porcentaje de supervisiones y fiscalizaciones realizadas a administrados de la Entidad de Fiscalización Ambiental Regional (EFA).	Porcentaje	2020	54.00	2020	54.00	80.00	85.00	90.00	95.00	ND	35.00	ND	ND	ND	ND	43.75	ND	ND	ND	ND	000804-REGION HUANUCO-SEDE CENTRAL	14.03-SUB GERENCIA DE GESTIÓN AMBIENTAL
------------------	---	------------	------	-------	------	-------	-------	-------	-------	-------	----	-------	----	----	----	----	-------	----	----	----	----	------------------------------------	---

AEI.04.07 FORTALECER MEDIANTE CAPACITACIÓN Y ASISTENCIA TÉCNICA EN MATERIA AMBIENTAL A LOS ÓRGANOS DEL GOBIERNO REGIONAL; LOCAL Y SOCIEDAD CIVIL (Prioridad:4)

COD.	INDICADOR	PARAMETRO DE MEDICION	LINEA BASE		VALOR ACTUAL		LOGRO ESPERADO					VALOR OBTENIDO					AVANCE (%)					UE	UNIDAD ORGANICA RESPONSABLE
------	-----------	-----------------------	------------	--	--------------	--	----------------	--	--	--	--	----------------	--	--	--	--	------------	--	--	--	--	----	-----------------------------

		MEDICION	Año	Valor	Año	Valor	2022	2023	2024	2025	2026	2022	2023	2024	2025	2026	2022	2023	2024	2025	2026	RESPONSABLE	
IND.01.AEI.04.07	Número de capacitaciones y asistencias técnicas en materia ambiental	Número	2020	10.00	2020	10.00	12.00	13.00	14.00	15.00	ND	7.00	ND	ND	ND	ND	58.33	ND	ND	ND	ND	000804-REGION HUANUCO-SEDE CENTRAL	14.03-SUB GERENCIA DE GESTIÓN AMBIENTAL

AEI.04.08 OTORGAR LA CERTIFICACIÓN AMBIENTAL DE LOS PROYECTOS DE INVERSIÓN PÚBLICO O PRIVADO EN EL DEPARTAMENTO DE HUÁNUCO (Prioridad:4)

COD.	INDICADOR	PARAMETRO DE MEDICION	LINEA BASE		VALOR ACTUAL		LOGRO ESPERADO					VALOR OBTENIDO					AVANCE (%)					UE	UNIDAD ORGANICA RESPONSABLE
			Año	Valor	Año	Valor	2022	2023	2024	2025	2026	2022	2023	2024	2025	2026	2022	2023	2024	2025	2026		
IND.01.AEI.04.08	Números proyectos que cuentan con certificación ambiental emitidos por el Gobierno Regional Huánuco	Número	2020	503.00	2020	503.00	533.00	563.00	593.00	623.00	ND	4.00	ND	ND	ND	ND	0.75	ND	ND	ND	ND	000804-REGION HUANUCO-SEDE CENTRAL	14.03-SUB GERENCIA DE GESTIÓN AMBIENTAL

OEI.05 PROMOVER LA ATENCIÓN INTERSECTORIAL PARA EL DESARROLLO SOCIAL EN LA POBLACIÓN DE LA REGIÓN HUÁNUCO (Prioridad:6)

COD.	INDICADOR	PARAMETRO DE MEDICION	LINEA BASE		VALOR ACTUAL		LOGRO ESPERADO					VALOR OBTENIDO					AVANCE (%)					UE	UNIDAD ORGANICA RESPONSABLE
			Año	Valor	Año	Valor	2022	2023	2024	2025	2026	2022	2023	2024	2025	2026	2022	2023	2024	2025	2026		
IND.01.OEI.05	Porcentaje de indicadores de la Gerencia Regional de Desarrollo Social que lograron la meta establecida	Porcentaje	2020	32.56	2020	32.56	39.22	45.10	50.98	56.86	62.75	70.58	ND	ND	ND	ND	100	ND	ND	ND	ND	000804-REGION HUANUCO-SEDE CENTRAL	12.01-GERENCIA REGIONAL DE DESARROLLO SOCIAL

AEI.05.01 ASISTENCIA TÉCNICA; INTEGRAL Y OPORTUNA A LOS RESPONSABLES DE DESARROLLO SOCIAL DE LOS GOBIERNOS LOCALES (Prioridad:6)

COD.	INDICADOR	PARAMETRO DE MEDICION	LINEA BASE		VALOR ACTUAL		LOGRO ESPERADO					VALOR OBTENIDO					AVANCE (%)					UE	UNIDAD ORGANICA RESPONSABLE
			Año	Valor	Año	Valor	2022	2023	2024	2025	2026	2022	2023	2024	2025	2026	2022	2023	2024	2025	2026		
IND.01.AEI.05.01	Ratio de personas vulnerables atendidas por asistencia técnica brindada.	Ratio	2020	0.00	2020	0.00	1260.00	1344.00	1428.00	1512.00	ND	1000.00	ND	ND	ND	ND	79.37	ND	ND	ND	ND	000804-REGION HUANUCO-SEDE CENTRAL	12.03-SUB GERENCIA DE INVERSIÓN Y BIENESTAR SOCIAL

AEI.05.02 ATENCIÓN SOCIAL PARA MEJORAR LA CALIDAD DE VIDA DE LA POBLACIÓN VULNERABLE (Prioridad:6)

COD.	INDICADOR	PARAMETRO DE MEDICION	LINEA BASE		VALOR ACTUAL		LOGRO ESPERADO					VALOR OBTENIDO					AVANCE (%)					UE	UNIDAD ORGANICA RESPONSABLE
			Año	Valor	Año	Valor	2022	2023	2024	2025	2026	2022	2023	2024	2025	2026	2022	2023	2024	2025	2026		
IND.01.AEI.05.02	Número de personas vulnerables beneficiadas.	Número	2020	0.00	2020	0.00	3000.00	3500.00	4000.00	4500.00	ND	1800.00	ND	ND	ND	ND	60.00	ND	ND	ND	ND	000804-REGION HUANUCO-SEDE CENTRAL	12.03-SUB GERENCIA DE INVERSIÓN Y BIENESTAR SOCIAL

AEI.05.03 ASISTENCIA INTEGRAL A NIÑOS Y ADOLESCENTES EN CONDICIÓN DE VULNERABILIDAD (Prioridad:6)

COD.	INDICADOR	PARAMETRO DE MEDICION	LINEA BASE		VALOR ACTUAL		LOGRO ESPERADO					VALOR OBTENIDO					AVANCE (%)					UE	UNIDAD ORGANICA RESPONSABLE
			Año	Valor	Año	Valor	2022	2023	2024	2025	2026	2022	2023	2024	2025	2026	2022	2023	2024	2025	2026		
IND.01.AEI.05.03	Porcentaje de niños y adolescentes en condición de abandono físico y moral reinsertados a una familia en la región Huánuco	Porcentaje	2019	23.00	2019	23.00	25.00	27.00	28.00	30.00	ND	26.00	ND	ND	ND	ND	100	ND	ND	ND	ND	000804-REGION HUANUCO-SEDE CENTRAL	12.07-ALDEA INFANTIL SANJUAN BOSCO

AEI.05.04 ASISTENCIA TÉCNICA A JÓVENES PARA LA INSERCIÓN AL MERCADO LABORAL EN LA REGIÓN HUÁNUCO (Prioridad:6)																							
COD.	INDICADOR	PARAMETRO DE MEDICION	LINEA BASE		VALOR ACTUAL		LOGRO ESPERADO					VALOR OBTENIDO					AVANCE (%)					UE	UNIDAD ORGANICA RESPONSABLE
			Año	Valor	Año	Valor	2022	2023	2024	2025	2026	2022	2023	2024	2025	2026	2022	2023	2024	2025	2026		
IND.01.AEI.05.04	Porcentaje de jóvenes insertados al mercado laboral formal de la región Huánuco	Porcentaje	2019	17.92	2019	17.92	18.83	20.31	21.57	22.67	ND	12.58	ND	ND	ND	ND	66.81	ND	ND	ND	ND	000804-REGION HUANUCO-SEDE CENTRAL	12.04.03-SUB DIRECCIÓN DE PROMOCIÓN DEL EMPLEO Y CAPACITACIÓN LABORAL
AEI.05.05 ATENCIÓN DE CONCILIACIONES SOBRE LAS CONDICIONES DE TRABAJO DECENTE EN LAS ORGANIZACIONES PÚBLICAS Y PRIVADAS (Prioridad:6)																							
COD.	INDICADOR	PARAMETRO DE MEDICION	LINEA BASE		VALOR ACTUAL		LOGRO ESPERADO					VALOR OBTENIDO					AVANCE (%)					UE	UNIDAD ORGANICA RESPONSABLE
			Año	Valor	Año	Valor	2022	2023	2024	2025	2026	2022	2023	2024	2025	2026	2022	2023	2024	2025	2026		
IND.01.AEI.05.05	Porcentaje de conciliaciones resueltas.	Porcentaje	2019	61.42	2019	61.42	61.89	62.85	63.35	64.71	ND	68.52	ND	ND	ND	ND	100	ND	ND	ND	ND	000804-REGION HUANUCO-SEDE CENTRAL	12.04.05-SUB DIRECCIÓN DE INSPECCIÓN DEL TRABAJO
AEI.05.06 PROMOCIÓN DE LOS DERECHOS FUNDAMENTALES EN EL TRABAJO INFANTIL A LAS ORGANIZACIONES PÚBLICAS Y PRIVADAS (Prioridad:6)																							
COD.	INDICADOR	PARAMETRO DE MEDICION	LINEA BASE		VALOR ACTUAL		LOGRO ESPERADO					VALOR OBTENIDO					AVANCE (%)					UE	UNIDAD ORGANICA RESPONSABLE
			Año	Valor	Año	Valor	2022	2023	2024	2025	2026	2022	2023	2024	2025	2026	2022	2023	2024	2025	2026		
IND.01.AEI.05.06	Porcentaje de niños empoderados en contra del trabajo infantil.	Porcentaje	2019	0.00	2019	0.00	35.21	41.10	47.30	53.30	ND	20.92	ND	ND	ND	ND	59.41	ND	ND	ND	ND	000804-REGION HUANUCO-SEDE CENTRAL	12.04.04-SUB DIRECCIÓN DE PROTECCIÓN Y PROTECCIÓN DE LOS DERECHOS FUNDAMENTALES Y DE LA SEGURIDAD Y SALUD EN EL TRABAJO
AEI.05.07 EJECUTAR MECANISMOS DE PREVENCIÓN Y SOLUCIÓN DE CONFLICTOS LABORALES A LAS ORGANIZACIONES PÚBLICAS Y PRIVADAS (Prioridad:6)																							
COD.	INDICADOR	PARAMETRO DE MEDICION	LINEA BASE		VALOR ACTUAL		LOGRO ESPERADO					VALOR OBTENIDO					AVANCE (%)					UE	UNIDAD ORGANICA RESPONSABLE
			Año	Valor	Año	Valor	2022	2023	2024	2025	2026	2022	2023	2024	2025	2026	2022	2023	2024	2025	2026		
IND.01.AEI.05.07	Porcentaje de acuerdos entre organizaciones sindicales y empresas.	Porcentaje	2019	14.29	2019	14.29	18.18	25.00	30.77	35.71	ND	44.44	ND	ND	ND	ND	100	ND	ND	ND	ND	000804-REGION HUANUCO-SEDE CENTRAL	12.04.02-SUB DIRECCIÓN DE PREVENCIÓN Y SOLUCIÓN DE CONFLICTOS
AEI.05.08 ASISTENCIA TÉCNICA ESPECIALIZADA EN GESTIÓN DE SERVICIOS DE AGUA Y SANEAMIENTO A LOS GOBIERNOS LOCALES DEL ÁMBITO RURAL (Prioridad:6)																							
COD.	INDICADOR	PARAMETRO DE MEDICION	LINEA BASE		VALOR ACTUAL		LOGRO ESPERADO					VALOR OBTENIDO					AVANCE (%)					UE	UNIDAD ORGANICA RESPONSABLE
			Año	Valor	Año	Valor	2022	2023	2024	2025	2026	2022	2023	2024	2025	2026	2022	2023	2024	2025	2026		
IND.01.AEI.05.08	Porcentaje de Organizaciones Comunales - JASS con sistemas de agua debidamente constituidos.	Porcentaje	2020	12.68	2020	12.68	16.86	21.46	26.48	32.06	ND	27.82	ND	ND	ND	ND	100	ND	ND	ND	ND	000804-REGION HUANUCO-SEDE CENTRAL	12.05.02-SUB DIRECCIÓN DE CONSTRUCCIÓN Y SANEAMIENTO

AEI.05.09 ASISTENCIA TÉCNICA A LOS GOBIERNOS LOCALES PARA LA ELABORACIÓN DE PLANES DE DESARROLLO URBANO (Prioridad:6)

COD.	INDICADOR	PARAMETRO DE MEDICION	LINEA BASE		VALOR ACTUAL		LOGRO ESPERADO					VALOR OBTENIDO					AVANCE (%)					UE	UNIDAD ORGANICA RESPONSABLE
			Año	Valor	Año	Valor	2022	2023	2024	2025	2026	2022	2023	2024	2025	2026	2022	2023	2024	2025	2026		

IND.01.AEI.05.09	Porcentaje de Gobiernos Locales que elaboraron sus Planes de Desarrollo Urbano.	Porcentaje	2019	0.00	2019	0.00	2.40	4.80	7.20	9.52	ND	4.70	ND	ND	ND	ND	100	ND	ND	ND	ND	000804-REGION HUANUCO-SEDE CENTRAL	12.05.03-SUB DIRECCIÓN DE VIVIENDA Y URBANISMO
------------------	---	------------	------	------	------	------	------	------	------	------	----	------	----	----	----	----	-----	----	----	----	----	------------------------------------	--

AEI.05.10 ASESORAMIENTO ESPECIALIZADO A GRUPOS FAMILIARES PARA EL ACCESO A PROGRAMAS HABITACIONALES (Prioridad:6)

COD.	INDICADOR	PARAMETRO DE MEDICION	LINEA BASE		VALOR ACTUAL		LOGRO ESPERADO					VALOR OBTENIDO					AVANCE (%)					UE	UNIDAD ORGANICA RESPONSABLE
			Año	Valor	Año	Valor	2022	2023	2024	2025	2026	2022	2023	2024	2025	2026	2022	2023	2024	2025	2026		

IND.01.AEI.05.10	Porcentaje de grupos familiares asesorados que accedieron a programas habitacionales.	Porcentaje	2019	0.00	2019	0.00	1.10	1.60	2.20	2.70	ND	0.00	ND	ND	ND	ND	0	ND	ND	ND	ND	000804-REGION HUANUCO-SEDE CENTRAL	12.05.03-SUB DIRECCIÓN DE VIVIENDA Y URBANISMO
------------------	---	------------	------	------	------	------	------	------	------	------	----	------	----	----	----	----	---	----	----	----	----	------------------------------------	--

OEI.06 GARANTIZAR UNA GESTIÓN INSTITUCIONAL ORIENTADA AL CIUDADANO (Prioridad:8)

COD.	INDICADOR	PARAMETRO DE MEDICION	LINEA BASE		VALOR ACTUAL		LOGRO ESPERADO					VALOR OBTENIDO					AVANCE (%)					UE	UNIDAD ORGANICA RESPONSABLE
			Año	Valor	Año	Valor	2022	2023	2024	2025	2026	2022	2023	2024	2025	2026	2022	2023	2024	2025	2026		

IND.01.OEI.06	Porcentaje de cumplimiento de las acciones estratégicas institucionales del PEI	Porcentaje	2020	29.79	2020	29.79	44.94	53.93	62.92	71.91	80.90	33.33	ND	ND	ND	ND	74.17	ND	ND	ND	ND	000804-REGION HUANUCO-SEDE CENTRAL	10.05.01-GERENCIA REGIONAL DE PLANEAMIENTO, PRESUPUESTO Y ACONDICIONAMIENTO TERRITORIAL
---------------	---	------------	------	-------	------	-------	-------	-------	-------	-------	-------	-------	----	----	----	----	-------	----	----	----	----	------------------------------------	---

AEI.06.01 FISCALIZACIÓN OPORTUNA PARA LA EMISIÓN DE NORMAS LEGALES EN BENEFICIO DE LA POBLACIÓN DE LA REGIÓN DE HUÁNUCO (Prioridad:8)

COD.	INDICADOR	PARAMETRO DE MEDICION	LINEA BASE		VALOR ACTUAL		LOGRO ESPERADO					VALOR OBTENIDO					AVANCE (%)					UE	UNIDAD ORGANICA RESPONSABLE
			Año	Valor	Año	Valor	2022	2023	2024	2025	2026	2022	2023	2024	2025	2026	2022	2023	2024	2025	2026		

IND.01.AEI.06.01	Porcentaje de documentos atendidos por el Consejo Regional	Porcentaje	2020	10.00	2020	10.00	12.00	14.00	16.00	18.00	ND	10.76	ND	ND	ND	ND	89.67	ND	ND	ND	ND	000804-REGION HUANUCO-SEDE CENTRAL	09.01-SECRETARIA DEL CONSEJO REGIONAL
------------------	--	------------	------	-------	------	-------	-------	-------	-------	-------	----	-------	----	----	----	----	-------	----	----	----	----	------------------------------------	---------------------------------------

IND.02.AEI.06.01	Porcentaje de informes y dictámenes de fiscalización emitidas por las comisiones ordinarias, especiales e investigadoras.	Porcentaje	2019	35.00	2019	35.00	40.00	45.00	50.00	55.00	ND	45.45	ND	ND	ND	ND	100	ND	ND	ND	ND	000804-REGION HUANUCO-SEDE CENTRAL	09.01-SECRETARIA DEL CONSEJO REGIONAL
------------------	---	------------	------	-------	------	-------	-------	-------	-------	-------	----	-------	----	----	----	----	-----	----	----	----	----	------------------------------------	---------------------------------------

AEI.06.02 SERVICIOS DIGITALES IMPLEMENTADOS PARA LA TRANSFORMACIÓN DIGITAL DEL GOBIERNO REGIONAL HUÁNUCO (Prioridad:8)

COD.	INDICADOR	PARAMETRO DE MEDICION	LINEA BASE		VALOR ACTUAL		LOGRO ESPERADO					VALOR OBTENIDO					AVANCE (%)					UE	UNIDAD ORGANICA RESPONSABLE
			Año	Valor	Año	Valor	2022	2023	2024	2025	2026	2022	2023	2024	2025	2026	2022	2023	2024	2025	2026		

IND.01.AEI.06.02	Numero de Servicios Digitales Implementados	Número	2019	1.00	2019	1.00	3.00	5.00	2.00	2.00	ND	0.00	ND	ND	ND	ND	0	ND	ND	ND	ND	000804-REGION HUANUCO-SEDE CENTRAL	10.05.04-SUB GERENCIA DE MODERNIZACIÓN Y TRANSFORMACIÓN DIGITAL
------------------	---	--------	------	------	------	------	------	------	------	------	----	------	----	----	----	----	---	----	----	----	----	------------------------------------	---

AEI.06.03 GESTIÓN INSTITUCIONAL MODERNA EN EL GOBIERNO REGIONAL HUÁNUCO (Prioridad:8)

COD.	INDICADOR	PARAMETRO DE MEDICION	LINEA BASE		VALOR ACTUAL		LOGRO ESPERADO					VALOR OBTENIDO					AVANCE (%)					UE	UNIDAD ORGANICA RESPONSABLE
			Año	Valor	Año	Valor	2022	2023	2024	2025	2026	2022	2023	2024	2025	2026	2022	2023	2024	2025	2026		
IND.01.AEI.06.03	Número de documentos de gestión aprobados	Número	2019	6.00	2019	6.00	35.00	55.00	69.00	63.00	ND	25.00	ND	ND	ND	ND	100	ND	ND	ND	ND	000804-REGION HUANUCO-SEDE CENTRAL	10.05.04-SUB GERENCIA DE MODERNIZACIÓN Y TRANSFORMACIÓN DIGITAL
AEI.06.04 PROGRAMACIÓN MULTIANUAL DE INVERSIONES ORIENTADA AL CIERRE DE BRECHAS DEL GOBIERNO REGIONAL HUÁNUCO (Prioridad:8)																							
COD.	INDICADOR	PARAMETRO DE MEDICION	LINEA BASE		VALOR ACTUAL		LOGRO ESPERADO					VALOR OBTENIDO					AVANCE (%)					UE	UNIDAD ORGANICA RESPONSABLE
			Año	Valor	Año	Valor	2022	2023	2024	2025	2026	2022	2023	2024	2025	2026	2022	2023	2024	2025	2026		
IND.01.AEI.06.04	Porcentaje de inversiones ejecutadas orientadas al cierre de brechas	Porcentaje	2021	49.35	2021	49.35	52.20	55.04	57.88	60.72	ND	57.53	ND	ND	ND	ND	100	ND	ND	ND	ND	000804-REGION HUANUCO-SEDE CENTRAL	10.05.05-SUB GERENCIA DE PROGRAMACIÓN MULTIANUAL DE INVERSIONES - OPMI
AEI.06.05 SANEAMIENTO ADECUADO DE LIMITES INTRADEPARTAMENTALES (Prioridad:8)																							
COD.	INDICADOR	PARAMETRO DE MEDICION	LINEA BASE		VALOR ACTUAL		LOGRO ESPERADO					VALOR OBTENIDO					AVANCE (%)					UE	UNIDAD ORGANICA RESPONSABLE
			Año	Valor	Año	Valor	2022	2023	2024	2025	2026	2022	2023	2024	2025	2026	2022	2023	2024	2025	2026		
IND.01.AEI.06.05	Porcentaje de limites intradepartamentales saneados.	Porcentaje	2020	42.45	2020	42.45	48.23	53.90	59.57	65.25	ND	57.45	ND	ND	ND	ND	100	ND	ND	ND	ND	000804-REGION HUANUCO-SEDE CENTRAL	10.05.07-SUB GERENCIA DE ACONDICIONAMIENTO TERRITORIAL
AEI.06.06 COOPERACIÓN INTERNACIONAL EFECTIVA PARA EL BENEFICIO DE LA REGIÓN HUÁNUCO (Prioridad:8)																							
COD.	INDICADOR	PARAMETRO DE MEDICION	LINEA BASE		VALOR ACTUAL		LOGRO ESPERADO					VALOR OBTENIDO					AVANCE (%)					UE	UNIDAD ORGANICA RESPONSABLE
			Año	Valor	Año	Valor	2022	2023	2024	2025	2026	2022	2023	2024	2025	2026	2022	2023	2024	2025	2026		
IND.01.AEI.06.06	Porcentaje de alianzas estratégicas cumplidas por el Gobierno Regional Huánuco	Porcentaje	2020	12.13	2020	12.13	13.44	14.10	14.75	15.74	17.05	7.80	ND	ND	ND	ND	58.04	ND	ND	ND	ND	000804-REGION HUANUCO-SEDE CENTRAL	10.05.08-SUB GERENCIA DE COOPERACIÓN INTERNACIONAL
AEI.06.07 PLANEAMIENTO ESTRATÉGICO EFICIENTE PARA EL LOGRO DE LOS OBJETIVOS INSTITUCIONALES DEL GOBIERNO REGIONAL HUÁNUCO (Prioridad:8)																							
COD.	INDICADOR	PARAMETRO DE MEDICION	LINEA BASE		VALOR ACTUAL		LOGRO ESPERADO					VALOR OBTENIDO					AVANCE (%)					UE	UNIDAD ORGANICA RESPONSABLE
			Año	Valor	Año	Valor	2022	2023	2024	2025	2026	2022	2023	2024	2025	2026	2022	2023	2024	2025	2026		
IND.01.AEI.06.07	Porcentaje de centros de costo que superan el 80% de ejecución del POI	Porcentaje	2020	77.32	2020	77.32	80.58	84.16	87.74	91.33	ND	73.57	ND	ND	ND	ND	91.30	ND	ND	ND	ND	000804-REGION HUANUCO-SEDE CENTRAL	10.05.02-SUB GERENCIA DE PLANEAMIENTO ESTRATÉGICO
AEI.06.08 ESTUDIOS DE PRE INVERSIÓN ORIENTADOS EN BENEFICIO DE LA REGIÓN HUÁNUCO (Prioridad:8)																							
COD.	INDICADOR	PARAMETRO DE MEDICION	LINEA BASE		VALOR ACTUAL		LOGRO ESPERADO					VALOR OBTENIDO					AVANCE (%)					UE	UNIDAD ORGANICA RESPONSABLE
			Año	Valor	Año	Valor	2022	2023	2024	2025	2026	2022	2023	2024	2025	2026	2022	2023	2024	2025	2026		
IND.01.AEI.06.08	Porcentaje de estudios de pre inversión viables y/o	Porcentaje	2020	40.00	2020	40.00	60.00	67.00	70.00	73.00	ND	71.43	ND	ND	ND	ND	100	ND	ND	ND	ND	000804-REGION	10.05.06-SUB GERENCIA DE

aprobados

HUANUCO- SEDE CENTRAL ESTUDIOS DE PRE INVERSIÓN

AEI.06.09 GESTIÓN ADECUADA DE LOS RECURSOS PRESUPUESTALES DEL GOBIERNO REGIONAL HUÁNUCO (Prioridad:8)

COD.	INDICADOR	PARAMETRO DE MEDICION	LINEA BASE		VALOR ACTUAL		LOGRO ESPERADO					VALOR OBTENIDO					AVANCE (%)					UE	UNIDAD ORGANICA RESPONSABLE
			Año	Valor	Año	Valor	2022	2023	2024	2025	2026	2022	2023	2024	2025	2026	2022	2023	2024	2025	2026		
IND.01.AEI.06.09	Porcentaje de ejecución presupuestal	Porcentaje	2020	93.00	2020	93.00	94.39	95.08	95.78	96.47	ND	76.37	ND	ND	ND	ND	80.91	ND	ND	ND	ND	000804-REGION HUANUCO-SEDE CENTRAL	10.05.03-SUB GERENCIA DE PRESUPUESTO PÚBLICO

AEI.06.10 PROCESOS ADMINISTRATIVOS EFICIENTES PARA AMPLIAR LA INFRAESTRUCTURA DE SERVICIOS EN LA REGIÓN HUÁNUCO (Prioridad:8)

COD.	INDICADOR	PARAMETRO DE MEDICION	LINEA BASE		VALOR ACTUAL		LOGRO ESPERADO					VALOR OBTENIDO					AVANCE (%)					UE	UNIDAD ORGANICA RESPONSABLE
			Año	Valor	Año	Valor	2022	2023	2024	2025	2026	2022	2023	2024	2025	2026	2022	2023	2024	2025	2026		
IND.01.AEI.06.10	Porcentaje de expedientes técnicos aprobados	Porcentaje	2019	33.78	2019	33.78	53.15	63.93	74.71	85.49	ND	33.61	ND	ND	ND	ND	63.24	ND	ND	ND	ND	000804-REGION HUANUCO-SEDE CENTRAL	13.02-SUB GERENCIA DE ESTUDIOS
IND.02.AEI.06.10	Porcentaje de obras culminadas con acta de recepción	Porcentaje	2019	38.60	2019	38.60	48.38	58.15	67.93	77.70	ND	8.03	ND	ND	ND	ND	16.60	ND	ND	ND	ND	000804-REGION HUANUCO-SEDE CENTRAL	13.03-SUB GERENCIA DE OBRAS Y SUPERVISIÓN
IND.03.AEI.06.10	Porcentaje de liquidaciones, transferencias y cierre de inversiones programadas	Porcentaje	2019	57.00	2019	57.00	60.00	63.00	68.00	75.00	ND	37.97	ND	ND	ND	ND	63.28	ND	ND	ND	ND	000804-REGION HUANUCO-SEDE CENTRAL	13.04-SUB GERENCIA DE LIQUIDACIÓN

AEI.06.11 GESTIÓN DE LOS CONFLICTOS SOCIALES PARA RESOLVER CONTROVERSIAS EN LA POBLACIÓN DE HUÁNUCO (Prioridad:8)

COD.	INDICADOR	PARAMETRO DE MEDICION	LINEA BASE		VALOR ACTUAL		LOGRO ESPERADO					VALOR OBTENIDO					AVANCE (%)					UE	UNIDAD ORGANICA RESPONSABLE
			Año	Valor	Año	Valor	2022	2023	2024	2025	2026	2022	2023	2024	2025	2026	2022	2023	2024	2025	2026		
IND.01.AEI.06.11	Número de conflictos sociales resueltos	Número	2019	60.00	2019	60.00	55.00	50.00	45.00	40.00	ND	33.00	ND	ND	ND	ND	100	ND	ND	ND	ND	000804-REGION HUANUCO-SEDE CENTRAL	05.01-OFICINA REGIONAL DE GESTIÓN EN CONFLICTOS SOCIALES

AEI.06.12 GESTIÓN OPORTUNA DE LOS DOCUMENTOS INGRESADOS AL GOBIERNO REGIONAL HUÁNUCO (Prioridad:8)

COD.	INDICADOR	PARAMETRO DE MEDICION	LINEA BASE		VALOR ACTUAL		LOGRO ESPERADO					VALOR OBTENIDO					AVANCE (%)					UE	UNIDAD ORGANICA RESPONSABLE
			Año	Valor	Año	Valor	2022	2023	2024	2025	2026	2022	2023	2024	2025	2026	2022	2023	2024	2025	2026		
IND.01.AEI.06.12	Porcentaje de solicitudes de acceso a la información pública atendidas oportunamente	Porcentaje	2020	43.75	2020	43.75	52.96	57.57	62.17	66.78	ND	76.62	ND	ND	ND	ND	100	ND	ND	ND	ND	000804-REGION HUANUCO-SEDE CENTRAL	08.01-SECRETARIA GENERAL
IND.02.AEI.06.12	Porcentaje de documentos gestionados en la ciudad de Lima	Porcentaje	2020	65.51	2020	65.51	69.71	71.81	73.91	76.02	ND	86.00	ND	ND	ND	ND	100	ND	ND	ND	ND	000804-REGION HUANUCO-SEDE CENTRAL	07.01-OFICINA DE COORDINACIÓN LIMA

AEI.06.13 PROCESOS ADMINISTRATIVOS EFICIENTES PARA LA MEJOR TOMA DE DECISIONES DEL GOBIERNO REGIONAL HUÁNUCO (Prioridad:8)

COD.	INDICADOR	PARAMETRO DE	LINEA BASE	VALOR ACTUAL	LOGRO ESPERADO	VALOR OBTENIDO	AVANCE (%)	UE	UNIDAD ORGANICA
------	-----------	--------------	------------	--------------	----------------	----------------	------------	----	-----------------

		MEDICION	Año	Valor	Año	Valor	2022	2023	2024	2025	2026	2022	2023	2024	2025	2026	2022	2023	2024	2025	2026		RESPONSABLE	
IND.01.AEI.06.13	Porcentaje de servidores civiles certificados del Gobierno Regional Huánuco	Porcentaje	2020	40.00	2020	40.00	50.00	60.00	75.00	80.00	ND	53.45	ND	ND	ND	ND	100	ND	ND	ND	ND	ND	000804-REGION HUANUCO-SEDE CENTRAL	10.03.02-OFICINA DE GESTIÓN DE RECURSOS HUMANOS
IND.02.AEI.06.13	Porcentaje de procesos PAC adjudicados con buena pro que cumplen el cronograma establecido	Porcentaje	2020	85.10	2020	85.10	90.00	92.00	94.00	95.00	ND	37.67	ND	ND	ND	ND	41.86	ND	ND	ND	ND	ND	000804-REGION HUANUCO-SEDE CENTRAL	10.03.05-OFICINA DE ABASTECIMIENTO
IND.03.AEI.06.13	Porcentaje de bienes patrimoniales inmuebles saneados del total de bienes inmuebles existentes verificados físicamente.	Porcentaje	2019	35.00	2019	35.00	45.00	55.00	65.00	75.00	ND	37.67	ND	ND	ND	ND	83.71	ND	ND	ND	ND	ND	000804-REGION HUANUCO-SEDE CENTRAL	10.03.06-OFICINA DE PATRIMONIO
AEI.06.14 ASESORAMIENTO JURÍDICO DE FORMA OPORTUNA A LOS ÓRGANOS DEL GOBIERNO REGIONAL HUÁNUCO (Prioridad:8)																								
COD.	INDICADOR	PARAMETRO DE MEDICION	LINEA BASE		VALOR ACTUAL		LOGRO ESPERADO					VALOR OBTENIDO					AVANCE (%)					UE	UNIDAD ORGANICA RESPONSABLE	
			Año	Valor	Año	Valor	2022	2023	2024	2025	2026	2022	2023	2024	2025	2026	2022	2023	2024	2025	2026			
IND.01.AEI.06.14	Porcentaje de documentos legales emitidos	Porcentaje	2019	70.00	2019	70.00	90.00	100.00	100.00	100.00	ND	51.28	ND	ND	ND	ND	56.98	ND	ND	ND	ND	ND	000804-REGION HUANUCO-SEDE CENTRAL	10.04-GERENCIA REGIONAL DE ASESORÍA JURÍDICA
AEI.06.15 DEFENSA JURÍDICA EFECTIVA DE LOS DERECHOS E INTERESES DEL GOBIERNO REGIONAL HUÁNUCO (Prioridad:8)																								
COD.	INDICADOR	PARAMETRO DE MEDICION	LINEA BASE		VALOR ACTUAL		LOGRO ESPERADO					VALOR OBTENIDO					AVANCE (%)					UE	UNIDAD ORGANICA RESPONSABLE	
			Año	Valor	Año	Valor	2022	2023	2024	2025	2026	2022	2023	2024	2025	2026	2022	2023	2024	2025	2026			
IND.01.AEI.06.15	Porcentaje de expedientes en materia jurídica resueltos.	Porcentaje	2019	70.00	2019	70.00	90.00	90.00	90.00	90.00	ND	90.00	ND	ND	ND	ND	100.00	ND	ND	ND	ND	ND	000804-REGION HUANUCO-SEDE CENTRAL	03.01- PROCURADURIA PÚBLICA REGIONAL
AEI.06.16 COMUNICACIÓN ESTRATÉGICA PARA FORTALECER LA IMAGEN INSTITUCIONAL Y RELACIONES PÚBLICAS DEL GOBIERNO REGIONAL HUÁNUCO (Prioridad:8)																								
COD.	INDICADOR	PARAMETRO DE MEDICION	LINEA BASE		VALOR ACTUAL		LOGRO ESPERADO					VALOR OBTENIDO					AVANCE (%)					UE	UNIDAD ORGANICA RESPONSABLE	
			Año	Valor	Año	Valor	2022	2023	2024	2025	2026	2022	2023	2024	2025	2026	2022	2023	2024	2025	2026			
IND.01.AEI.06.16	Porcentaje de notas de prensa publicadas	Porcentaje	2019	90.00	2019	90.00	93.00	96.00	98.00	100.00	ND	83.00	ND	ND	ND	ND	89.25	ND	ND	ND	ND	ND	000804-REGION HUANUCO-SEDE CENTRAL	04.01-OFICINA REGIONAL DE COMUNICACIONES, IMAGEN Y PROTOCOLO
AEI.06.17 MEJORAR LA OPTIMIZACIÓN; SIMPLIFICACIÓN Y LA DOCUMENTACIÓN DE LOS PROCESOS Y PROCEDIMIENTOS DE LA ENTIDAD CON ENFOQUES DE DIGITALIZACIÓN DE ARCHIVOS; QUE AGREGAN VALOR AL CIUDADANO (Prioridad:8)																								
COD.	INDICADOR	PARAMETRO DE MEDICION	LINEA BASE		VALOR ACTUAL		LOGRO ESPERADO					VALOR OBTENIDO					AVANCE (%)					UE	UNIDAD ORGANICA RESPONSABLE	
			Año	Valor	Año	Valor	2022	2023	2024	2025	2026	2022	2023	2024	2025	2026	2022	2023	2024	2025	2026			
IND.01.AEI.06.17	Porcentaje de documentos indizados digitalmente	Porcentaje	2019	1.00	2019	1.00	29.00	38.00	46.00	55.00	ND	24.00	ND	ND	ND	ND	82.76	ND	ND	ND	ND	ND	000804-REGION	12.06-ARCHIVO REGIONAL

AEI.06.18 MEJORAR LOS PROCESOS TÉCNICOS ARCHIVÍSTICOS Y LA INTEGRIDAD FÍSICA DE DOCUMENTOS (Prioridad:8)

COD.	INDICADOR	PARAMETRO DE MEDICION	LINEA BASE		VALOR ACTUAL		LOGRO ESPERADO					VALOR OBTENIDO					AVANCE (%)					UE	UNIDAD ORGANICA RESPONSABLE
			Año	Valor	Año	Valor	2022	2023	2024	2025	2026	2022	2023	2024	2025	2026	2022	2023	2024	2025	2026		
IND.01.AEI.06.18	Porcentaje de documentos por metro lineal conservados	Porcentaje	2019	2.00	2019	2.00	9.00	12.00	15.00	18.00	ND	4.00	ND	ND	ND	ND	44.44	ND	ND	ND	ND	000804-REGION HUANUCO-SEDE CENTRAL	12.06-ARCHIVO REGIONAL

OEI.07 MEJORAR EL DESARROLLO TÉCNICO - PRODUCTIVO Y EMPRESARIAL DE LOS AGENTES ECONÓMICOS ORGANIZADOS (Prioridad:5)

COD.	INDICADOR	PARAMETRO DE MEDICION	LINEA BASE		VALOR ACTUAL		LOGRO ESPERADO					VALOR OBTENIDO					AVANCE (%)					UE	UNIDAD ORGANICA RESPONSABLE
			Año	Valor	Año	Valor	2022	2023	2024	2025	2026	2022	2023	2024	2025	2026	2022	2023	2024	2025	2026		
IND.01.OEI.07	Tasa de crecimiento del valor agregado bruto de la producción de actividades económicas del departamento de Huánuco	Tasa	2019	1.26	2019	1.26	1.75	2.24	2.73	3.22	3.71	4.00	ND	ND	ND	ND	100	ND	ND	ND	ND	000804-REGION HUANUCO-SEDE CENTRAL	11.01-GERENCIA REGIONAL DE DESARROLLO ECONÓMICO

AEI.07.01 SERVICIO DE PROMOCIÓN A LA INVERSIÓN PRIVADA PARA IMPULSAR PROYECTOS EN BENEFICIO DE LA POBLACIÓN DE LA REGIÓN HUÁNUCO (Prioridad:5)

COD.	INDICADOR	PARAMETRO DE MEDICION	LINEA BASE		VALOR ACTUAL		LOGRO ESPERADO					VALOR OBTENIDO					AVANCE (%)					UE	UNIDAD ORGANICA RESPONSABLE
			Año	Valor	Año	Valor	2022	2023	2024	2025	2026	2022	2023	2024	2025	2026	2022	2023	2024	2025	2026		
IND.01.AEI.07.01	Número de proyectos ejecutados anualmente con la participación de la inversión privada.	Número	2019	0.00	2019	0.00	2.00	2.00	3.00	3.00	ND	0.00	ND	ND	ND	ND	0	ND	ND	ND	ND	000804-REGION HUANUCO-SEDE CENTRAL	11.02-SUB GERENCIA DE PROMOCIÓN DE LA INVERSIÓN PRIVADA

AEI.07.02 SUPERVISIÓN DE LA CALIDAD DE SERVICIOS QUE BRINDAN LAS DIRECCIONES REGIONALES SECTORIALES A LOS USUARIOS (Prioridad:5)

COD.	INDICADOR	PARAMETRO DE MEDICION	LINEA BASE		VALOR ACTUAL		LOGRO ESPERADO					VALOR OBTENIDO					AVANCE (%)					UE	UNIDAD ORGANICA RESPONSABLE
			Año	Valor	Año	Valor	2022	2023	2024	2025	2026	2022	2023	2024	2025	2026	2022	2023	2024	2025	2026		
IND.01.AEI.07.02	Porcentaje de supervisiones realizadas a las Direcciones Regionales Sectoriales.	Porcentaje	2020	0.00	2020	0.00	87.50	87.50	100.00	100.00	100.00	50.00	ND	ND	ND	ND	57.14	ND	ND	ND	ND	000804-REGION HUANUCO-SEDE CENTRAL	11.01-GERENCIA REGIONAL DE DESARROLLO ECONÓMICO

AEI.07.03 FORTALECIMIENTO DE LAS CAPACIDADES TÉCNICAS PRODUCTIVAS Y EMPRESARIAL DEL SECTOR ARTESANAL (Prioridad:5)

COD.	INDICADOR	PARAMETRO DE MEDICION	LINEA BASE		VALOR ACTUAL		LOGRO ESPERADO					VALOR OBTENIDO					AVANCE (%)					UE	UNIDAD ORGANICA RESPONSABLE
			Año	Valor	Año	Valor	2022	2023	2024	2025	2026	2022	2023	2024	2025	2026	2022	2023	2024	2025	2026		
IND.01.AEI.07.03	Porcentaje de líneas artesanales desarrolladas	Porcentaje	2020	0.00	2020	0.00	14.00	28.50	42.80	57.00	71.00	14.00	ND	ND	ND	ND	100.00	ND	ND	ND	ND	000804-REGION HUANUCO-SEDE CENTRAL	11.04.02-SUB DIRECCIÓN DE ARTESANÍA

AEI.07.04 ASISTENCIA TÉCNICA A EMPRESAS QUE PARTICIPAN EN EVENTOS DE PROMOCIÓN COMERCIAL (Prioridad:5)

COD.	INDICADOR	PARAMETRO DE MEDICION	LINEA BASE		VALOR ACTUAL		LOGRO ESPERADO					VALOR OBTENIDO					AVANCE (%)					UE	UNIDAD ORGANICA RESPONSABLE
			Año	Valor	Año	Valor	2022	2023	2024	2025	2026	2022	2023	2024	2025	2026	2022	2023	2024	2025	2026		

IND.01.AEI.07.04	Porcentaje de montos de negociaciones concretadas	Porcentaje	2020	0.00	2020	0.00	5.00	15.00	20.00	25.00	ND	45.00	ND	ND	ND	ND	100	ND	ND	ND	ND	000804-REGION HUANUCO-SEDE CENTRAL	11.04.03-SUB DIRECCIÓN DE COMERCIO EXTERIOR
AEI.07.05 DESARROLLAR UNA OFERTA TURÍSTICA COMPETITIVA Y SOSTENIBLE EN LA REGIÓN HUÁNUCO (Prioridad:5)																							
COD.	INDICADOR	PARAMETRO DE MEDICION	LINEA BASE		VALOR ACTUAL		LOGRO ESPERADO					VALOR OBTENIDO					AVANCE (%)					UE	UNIDAD ORGANICA RESPONSABLE
			Año	Valor	Año	Valor	2022	2023	2024	2025	2026	2022	2023	2024	2025	2026	2022	2023	2024	2025	2026		
IND.01.AEI.07.05	Porcentaje de recursos turísticos intervenidos	Porcentaje	2020	0.00	2020	0.00	3.50	8.80	17.70	28.30	ND	3.10	ND	ND	ND	ND	88.57	ND	ND	ND	ND	000804-REGION HUANUCO-SEDE CENTRAL	11.04.04-SUB DIRECCIÓN DE TURISMO
AEI.07.06 OTORGAMIENTO DE DERECHOS ACUÍCOLAS PARA EL FOMENTO DE LAS INVERSIONES Y EL ORDENAMIENTO DE LA ACTIVIDAD POR LOS PISCICULTORES (Prioridad:5)																							
COD.	INDICADOR	PARAMETRO DE MEDICION	LINEA BASE		VALOR ACTUAL		LOGRO ESPERADO					VALOR OBTENIDO					AVANCE (%)					UE	UNIDAD ORGANICA RESPONSABLE
			Año	Valor	Año	Valor	2022	2023	2024	2025	2026	2022	2023	2024	2025	2026	2022	2023	2024	2025	2026		
IND.01.AEI.07.06	Porcentaje de derechos acuícolas otorgados.	Porcentaje	2020	73.00	2020	73.00	78.00	83.00	88.00	93.00	ND	3.33	ND	ND	ND	ND	4.27	ND	ND	ND	ND	000804-REGION HUANUCO-SEDE CENTRAL	11.05.03-SUB DIRECCIÓN DE PESQUERIA
AEI.07.07 ASISTENCIA TÉCNICA INTEGRAL PARA EL DESARROLLO SOSTENIBLE DE LA ACUICULTURA EN BENEFICIO DE LOS PISCICULTORES FORMALIZADOS DE LA REGIÓN (Prioridad:5)																							
COD.	INDICADOR	PARAMETRO DE MEDICION	LINEA BASE		VALOR ACTUAL		LOGRO ESPERADO					VALOR OBTENIDO					AVANCE (%)					UE	UNIDAD ORGANICA RESPONSABLE
			Año	Valor	Año	Valor	2022	2023	2024	2025	2026	2022	2023	2024	2025	2026	2022	2023	2024	2025	2026		
IND.01.AEI.07.07	Porcentaje de piscicultores formalizados con asistencia técnica	Porcentaje	2020	16.81	2020	16.81	19.12	21.64	23.95	26.47	ND	18.53	ND	ND	ND	ND	96.91	ND	ND	ND	ND	000804-REGION HUANUCO-SEDE CENTRAL	11.05.03-SUB DIRECCIÓN DE PESQUERIA
AEI.07.08 ASISTENCIA TÉCNICA EN FORMALIZACIÓN Y PROMOCIÓN EMPRESARIAL DE LAS MYPES (Prioridad:5)																							
COD.	INDICADOR	PARAMETRO DE MEDICION	LINEA BASE		VALOR ACTUAL		LOGRO ESPERADO					VALOR OBTENIDO					AVANCE (%)					UE	UNIDAD ORGANICA RESPONSABLE
			Año	Valor	Año	Valor	2022	2023	2024	2025	2026	2022	2023	2024	2025	2026	2022	2023	2024	2025	2026		
IND.01.AEI.07.08	Porcentaje de MYPES constituidas.	Porcentaje	2020	17.00	2020	17.00	19.00	21.00	23.00	25.00	ND	28.33	ND	ND	ND	ND	100	ND	ND	ND	ND	000804-REGION HUANUCO-SEDE CENTRAL	11.05.02-SUB DIRECCIÓN DE INDUSTRIA Y MYPE
AEI.07.09 OTORGAMIENTO DE CRÉDITOS PARA EL DESARROLLO EMPRESARIAL DE LAS MYPES (Prioridad:5)																							
COD.	INDICADOR	PARAMETRO DE MEDICION	LINEA BASE		VALOR ACTUAL		LOGRO ESPERADO					VALOR OBTENIDO					AVANCE (%)					UE	UNIDAD ORGANICA RESPONSABLE
			Año	Valor	Año	Valor	2022	2023	2024	2025	2026	2022	2023	2024	2025	2026	2022	2023	2024	2025	2026		
IND.01.AEI.07.09	Porcentaje de colocaciones atendidas a las MYPES huanuqueñas	Porcentaje	2020	73.00	2020	73.00	75.06	77.11	79.17	81.23	ND	4.60	ND	ND	ND	ND	6.13	ND	ND	ND	ND	000804-REGION HUANUCO-SEDE CENTRAL	11.05.02-SUB DIRECCIÓN DE INDUSTRIA Y MYPE
AEI.07.10 PROPUESTAS PRODUCTIVAS IMPLEMENTADAS EN BENEFICIO DE LOS AGENTES ECONÓMICOS ORGANIZADOS (Prioridad:5)																							
COD.	INDICADOR	PARAMETRO DE MEDICION	LINEA BASE		VALOR ACTUAL		LOGRO ESPERADO					VALOR OBTENIDO					AVANCE (%)					UE	UNIDAD ORGANICA RESPONSABLE
			Año	Valor	Año	Valor	2022	2023	2024	2025	2026	2022	2023	2024	2025	2026	2022	2023	2024	2025	2026		

IND.01.AEI.07.10	Porcentaje de Planes de Negocio implementados.	Porcentaje	2020	80.00	2020	80.00	84.21	88.42	92.63	96.84	ND	7.43	ND	ND	ND	ND	8.82	ND	ND	ND	ND	000804-REGION HUANUCO-SEDE CENTRAL	11.05.01-DIRECCIÓN REGIONAL DE PRODUCCIÓN
------------------	--	------------	------	-------	------	-------	-------	-------	-------	-------	----	------	----	----	----	----	------	----	----	----	----	------------------------------------	---

AEI.07.11 ACCESO A ENERGÍA ELÉCTRICA PARA USO PRODUCTIVO DE LA POBLACIÓN RURAL DEL DEPARTAMENTO (Prioridad:5)																							
COD.	INDICADOR	PARAMETRO DE MEDICION	LINEA BASE		VALOR ACTUAL		LOGRO ESPERADO					VALOR OBTENIDO					AVANCE (%)					UE	UNIDAD ORGANICA RESPONSABLE
			Año	Valor	Año	Valor	2022	2023	2024	2025	2026	2022	2023	2024	2025	2026	2022	2023	2024	2025	2026		

IND.01.AEI.07.11	Porcentaje de viviendas en el ámbito rural que no cuentan con servicio eléctrico.	Porcentaje	2020	17.38	2020	17.38	13.00	9.00	5.00	1.00	ND	17.38	ND	ND	ND	ND	74.80	ND	ND	ND	ND	000804-REGION HUANUCO-SEDE CENTRAL	11.06.01-DIRECCIÓN REGIONAL DE ENERGÍA Y MINAS
------------------	---	------------	------	-------	------	-------	-------	------	------	------	----	-------	----	----	----	----	-------	----	----	----	----	------------------------------------	--

AEI.07.12 FORMALIZACIÓN DE LAS OPERACIONES MINERAS DE PEQUEÑOS PRODUCTORES MINEROS Y MINEROS ARTESANALES (Prioridad:5)																							
COD.	INDICADOR	PARAMETRO DE MEDICION	LINEA BASE		VALOR ACTUAL		LOGRO ESPERADO					VALOR OBTENIDO					AVANCE (%)					UE	UNIDAD ORGANICA RESPONSABLE
			Año	Valor	Año	Valor	2022	2023	2024	2025	2026	2022	2023	2024	2025	2026	2022	2023	2024	2025	2026		

IND.01.AEI.07.12	Porcentaje de pequeños mineros y mineros artesanales formalizados	Porcentaje	2018	2.33	2018	2.33	8.14	15.40	24.12	32.85	ND	2.33	ND	ND	ND	ND	28.62	ND	ND	ND	ND	000804-REGION HUANUCO-SEDE CENTRAL	11.06.01-DIRECCIÓN REGIONAL DE ENERGÍA Y MINAS
------------------	---	------------	------	------	------	------	------	-------	-------	-------	----	------	----	----	----	----	-------	----	----	----	----	------------------------------------	--

AEI.07.13 FORTALECIMIENTO INTEGRAL Y OPORTUNA PARA LA DIVERSIFICACIÓN PRODUCTIVA DE LOS PEQUEÑOS PRODUCTORES ORGANIZADOS EN CADENAS PRODUCTIVAS PRIORIZADAS (Prioridad:5)																							
COD.	INDICADOR	PARAMETRO DE MEDICION	LINEA BASE		VALOR ACTUAL		LOGRO ESPERADO					VALOR OBTENIDO					AVANCE (%)					UE	UNIDAD ORGANICA RESPONSABLE
			Año	Valor	Año	Valor	2022	2023	2024	2025	2026	2022	2023	2024	2025	2026	2022	2023	2024	2025	2026		

IND.01.AEI.07.13	Porcentaje de Pequeños productores organizados fortalecidos en gestión empresarial articulados al mercado	Porcentaje	2019	2.45	2019	2.45	3.07	3.68	4.29	4.91	ND	3.28	ND	ND	ND	ND	100	ND	ND	ND	ND	000806-REGION HUANUCO-AGRICULTURA	09.01-DIRECCIÓN DE COMPETITIVIDAD AGRARIA
------------------	---	------------	------	------	------	------	------	------	------	------	----	------	----	----	----	----	-----	----	----	----	----	-----------------------------------	---

IND.02.AEI.07.13	Porcentaje de pequeños productores fortalecidos en cadenas productivas priorizadas en zonas rurales.	Porcentaje	2020	9.80	2020	9.80	11.06	13.61	17.44	23.30	ND	12.28	ND	ND	ND	ND	100	ND	ND	ND	ND	000806-REGION HUANUCO-AGRICULTURA	07.01-DIRECCIÓN DE EXTENSIÓN AGRARIA
------------------	--	------------	------	------	------	------	-------	-------	-------	-------	----	-------	----	----	----	----	-----	----	----	----	----	-----------------------------------	--------------------------------------

AEI.07.14 OTORGAMIENTO DE DERECHOS DE ACCESO DE LOS RECURSOS FORESTALES Y DE FAUNA SILVESTRE (Prioridad:5)																							
COD.	INDICADOR	PARAMETRO DE MEDICION	LINEA BASE		VALOR ACTUAL		LOGRO ESPERADO					VALOR OBTENIDO					AVANCE (%)					UE	UNIDAD ORGANICA RESPONSABLE
			Año	Valor	Año	Valor	2022	2023	2024	2025	2026	2022	2023	2024	2025	2026	2022	2023	2024	2025	2026		

IND.01.AEI.07.14	Porcentaje de autorizaciones de Otorgamientos de Derechos de Recursos Forestales y de Fauna silvestre a los administrados y usuarios	Porcentaje	2020	91.39	2020	91.39	93.33	93.94	94.44	95.00	ND	94.13	ND	ND	ND	ND	100	ND	ND	ND	ND	000806-REGION HUANUCO-AGRICULTURA	11.01-ADMINISTRACION TECNICA DE FORESTAL Y FAUNA SILVESTRE-HUANUCO
------------------	--	------------	------	-------	------	-------	-------	-------	-------	-------	----	-------	----	----	----	----	-----	----	----	----	----	-----------------------------------	--

AEI.07.15 FORMALIZACIÓN Y TITULACIÓN RURAL DE PROPIEDAD AGRARIA DE LA POBLACIÓN RURAL EN ZONAS FOCALIZADAS DE LA REGIÓN (Prioridad:5)																							
COD.	INDICADOR	PARAMETRO DE MEDICION	LINEA BASE		VALOR ACTUAL		LOGRO ESPERADO					VALOR OBTENIDO					AVANCE (%)					UE	UNIDAD ORGANICA RESPONSABLE
			Año	Valor	Año	Valor	2022	2023	2024	2025	2026	2022	2023	2024	2025	2026	2022	2023	2024	2025	2026		

		MEDICION																			RESPONSABLE		
IND.01.AEI.07.15	Títulos de propiedad rural individual no entregados	Número	2020	19627.00	2020	19627.00	18827.00	17927.00	16927.00	15827.00	ND	0.00	ND	ND	ND	ND	0	ND	ND	ND	ND	000806-REGION HUANUCO-AGRICULTURA	06.01-DIRECCIÓN DE COMUNIDADES
IND.02.AEI.07.15	Porcentaje de títulos de propiedad de comunidades no entregadas	Porcentaje	2019	9.40	2019	9.40	8.70	8.30	7.90	7.50	ND	0.00	ND	ND	ND	ND	0	ND	ND	ND	ND	000806-REGION HUANUCO-AGRICULTURA	06.01-DIRECCIÓN DE COMUNIDADES

OEI.08 PROTEGER A LA POBLACIÓN Y SUS MEDIOS DE VIDA; FRENTE A PELIGROS DE ORIGEN NATURAL Y ANTRÓPICOS EN EL DEPARTAMENTO DE HUÁNUCO (Prioridad:7)

COD.	INDICADOR	PARAMETRO DE MEDICION	LINEA BASE		VALOR ACTUAL		LOGRO ESPERADO					VALOR OBTENIDO					AVANCE (%)					UE	UNIDAD ORGANICA RESPONSABLE	
			Año	Valor	Año	Valor	2022	2023	2024	2025	2026	2022	2023	2024	2025	2026	2022	2023	2024	2025	2026			
IND.01.OEI.08	Porcentaje de población en condiciones de vulnerabilidad, ante los fenómenos naturales y antrópicos	Porcentaje	2020	19.00	2020	19.00	18.00	17.00	15.00	14.00	13.00	ND	ND	ND	ND	ND	ND	ND	ND	ND	ND	ND	000804-REGION HUANUCO-SEDE CENTRAL	06.01-OFICINA REGIONAL DE GESTIÓN DE RIESGO DE DESASTRES, DEFENSA NACIONAL Y SEGURIDAD CIUDADANA

AEI.08.01 REALIZAR LA EVALUACIÓN Y EL ANÁLISIS DEL RIESGO A NIVEL TERRITORIAL PARA LA TOMA DE DECISIONES EN GESTIÓN DE RIESGOS DE DESASTRES (GRD) (Prioridad:7)

COD.	INDICADOR	PARAMETRO DE MEDICION	LINEA BASE		VALOR ACTUAL		LOGRO ESPERADO					VALOR OBTENIDO					AVANCE (%)					UE	UNIDAD ORGANICA RESPONSABLE	
			Año	Valor	Año	Valor	2022	2023	2024	2025	2026	2022	2023	2024	2025	2026	2022	2023	2024	2025	2026			
IND.01.AEI.08.01	Porcentaje de entidades que han desarrollado informes técnicos y/o estudios orientados a la determinación de las condiciones y niveles de riesgo identificados.	Porcentaje	2020	8.00	2020	8.00	16.00	25.00	33.00	41.00	ND	12.00	ND	ND	ND	ND	75.00	ND	ND	ND	ND	ND	000804-REGION HUANUCO-SEDE CENTRAL	06.01-OFICINA REGIONAL DE GESTIÓN DE RIESGO DE DESASTRES, DEFENSA NACIONAL Y SEGURIDAD CIUDADANA

AEI.08.02 FORTALECER LA IMPLEMENTACIÓN DE LA PREVENCIÓN Y REDUCCIÓN DEL RIESGO DE DESASTRES EN EL DEPARTAMENTO DE HUÁNUCO (Prioridad:7)

COD.	INDICADOR	PARAMETRO DE MEDICION	LINEA BASE		VALOR ACTUAL		LOGRO ESPERADO					VALOR OBTENIDO					AVANCE (%)					UE	UNIDAD ORGANICA RESPONSABLE	
			Año	Valor	Año	Valor	2022	2023	2024	2025	2026	2022	2023	2024	2025	2026	2022	2023	2024	2025	2026			
IND.01.AEI.08.02	Porcentaje de Gobiernos Locales que implementan medidas de prevención y mitigación.	Porcentaje	2020	12.00	2020	12.00	21.00	31.00	40.00	49.00	ND	7.00	ND	ND	ND	ND	33.33	ND	ND	ND	ND	ND	000804-REGION HUANUCO-SEDE CENTRAL	06.01-OFICINA REGIONAL DE GESTIÓN DE RIESGO DE DESASTRES, DEFENSA NACIONAL Y SEGURIDAD CIUDADANA

AEI.08.03 MEJORAR LA CAPACIDAD DE RESPUESTA Y RESILIENCIA ANTE CASOS DE EMERGENCIA Y DESASTRES EN ZONAS DE RIESGOS DEL DEPARTAMENTO DE HUÁNUCO (Prioridad:7)

COD.	INDICADOR	PARAMETRO DE MEDICION	LINEA BASE	VALOR ACTUAL	LOGRO ESPERADO	VALOR OBTENIDO	AVANCE (%)	UE	UNIDAD ORGANICA RESPONSABLE
------	-----------	-----------------------	------------	--------------	----------------	----------------	------------	----	-----------------------------

		Año	Valor	Año	Valor	2022	2023	2024	2025	2026	2022	2023	2024	2025	2026	2022	2023	2024	2025	2026			
IND.01.AEI.08.03	Porcentaje de gobiernos locales con capacidad de respuesta y resiliencia ante casos de emergencias y desastres en zonas de riesgo.	Porcentaje	2020	59.00	2020	59.00	67.00	75.00	84.00	92.00	ND	57.00	ND	ND	ND	85.07	ND	ND	ND	ND	ND	000804-REGION HUANUCO-SEDE CENTRAL	06.01-OFICINA REGIONAL DE GESTIÓN DE RIESGO DE DESASTRES, DEFENSA NACIONAL Y SEGURIDAD CIUDADANA

AEI.08.04 MEJORAR LA CAPACIDAD DE RESPUESTA DE LA REHABILITACIÓN Y RECONSTRUCCIÓN DE LA POBLACIÓN Y SUS MEDIOS DE VIDA AFECTADOS POR EMERGENCIAS Y DESASTRES (Prioridad:7)

COD.	INDICADOR	PARAMETRO DE MEDICION	LINEA BASE		VALOR ACTUAL		LOGRO ESPERADO					VALOR OBTENIDO					AVANCE (%)					UE	UNIDAD ORGANICA RESPONSABLE
			Año	Valor	Año	Valor	2022	2023	2024	2025	2026	2022	2023	2024	2025	2026	2022	2023	2024	2025	2026		
IND.01.AEI.08.04	Porcentaje de Gobiernos Locales que implementaron acciones de rehabilitación y/o reconstrucción.	Porcentaje	2020	4.71	2020	4.71	10.59	16.47	22.35	28.24	ND	10.00	ND	ND	ND	94.43	ND	ND	ND	ND	ND	000804-REGION HUANUCO-SEDE CENTRAL	06.01-OFICINA REGIONAL DE GESTIÓN DE RIESGO DE DESASTRES, DEFENSA NACIONAL Y SEGURIDAD CIUDADANA

NOTA : El porcentaje de avance de los indicadores ha sido truncado en 100 %
 (*): Avance porcentual no calculado debido a que el logro esperado es cero

REPORTE DE SEGUIMIENTO ANUAL DEL PLAN OPERATIVO INSTITUCIONAL

Año : 2022

SECTOR : 99 - GOBIERNOS REGIONALES
 PLIEGO : 448 - GOBIERNO REGIONAL DEL DEPARTAMENTO DE HUANUCO
 UE: 000804 - REGION HUANUCO-SEDE CENTRAL

CC: Todos

PORCENTAJE DE AVANCES TRUNCADOS AL 100%

[Exportar Excel](#) [Imprimir](#)

OBJETIVO ESTRATEGICO / ACCION ESTRATEGICA / ACTIVIDAD OPERATIVA	NIVEL DE PRIORIDAD	UNIDAD MEDIDA	TIPO DE AGREGACION	PROG./EJE.	FISICO												AVANCE ACUMULADO		FINCIERO												AVANCE ACUMULADO
					Ene	Feb	Mar	Abr	May	Jun	Jul	Ago	Sep	Oct	Nov	Dic	Ene	Feb	Mar	Abr	May	Jun	Jul	Ago	Sep	Oct	Nov	Dic			
DEI.02 GARANTIZAR LA ATENCION DE SALUD INTEGRAL Y DE CALIDAD A LA POBLACION DE LA REGION HUANUCO																															
AEI.02.09 VIGILANCIA EPIDEMIOLOGICA EN SALUD PUBLICA																															
AOI00080401348 - PREVENCIÓN, CONTROL, DIAGNÓSTICO Y TRATAMIENTO DE CORONAVIRUS	Alta	PERSONA ASISTIDA	Acumulado Anual	PROG.	410.00	19.00	19.00	40.00	30.00	30.00	30.00	30.00	30.00	30.00	30.00	30.00	728.00	100.00	2,642.00	2,642.00	2,642.00	2,642.00	2,642.00	12,642.00	2,642.00	2,642.00	0.00	5,403.00	5,403.20	2,153.80	44,096.00
					EJEC.	410.00	19.00	19.00	40.00	30.00	30.00	30.00	30.00	30.00	30.00	30.00	30.00	728.00	0.00	0.00	17,761.20	4,194.90	0.00	2,531.10	2,655.00	10,500.00	0.00	0.00	0.00	4,300.00	41,942.20
EJECUCIÓN FÍSICA POR AEI.02.09:																100.0	EJECUCIÓN FINANCIERA POR AEI.02.09:											41,942.20			
DEI.04 MEJORAR LA CONSERVACIÓN; RECUPERACIÓN Y APROVECHAMIENTO SOSTENIBLE DE LOS RECURSOS NATURALES EN LA REGIÓN HUANUCO																															
AEI.04.01 PROTEGER LOS RECURSOS NATURALES Y LA BIODIVERSIDAD BAJO ALGUNA MODALIDAD DE CONSERVACIÓN EN LA REGIÓN HUANUCO																															
AOI00080401236 - CONSERVACIÓN, APROVECHAMIENTO SOSTENIBLE DE DIVERSIDAD BIOLÓGICA Y LOS SERVICIOS ECOSISTÉMICOS.	Alta	DOCUMENTO	Acumulado Anual	PROG.	1.00	1.00	0.00	0.00	0.00	0.00	0.00	1.00	1.00	1.00	1.00	7.00	85.71	0.00	0.00	0.00	0.00	0.00	0.00	0.00	1,300.00	1,940.00	320.00	640.00	0.00	4,200.00	
					EJEC.	0.00	0.00	0.00	0.00	1.00	1.00	0.00	1.00	1.00	1.00	0.00	6.00	0.00	0.00	0.00	0.00	0.00	0.00	1,300.00	1,940.00	960.00	0.00	0.00	4,200.00		
EJECUCIÓN FÍSICA POR AEI.04.01:																85.7	EJECUCIÓN FINANCIERA POR AEI.04.01:											4,200.00			
AEI.04.02 VIGILAR Y CONTROLAR OPORTUNAMENTE EN ÁREAS DE CONSERVACIÓN REGIONAL																															
AOI00080400611 - IMPLEMENTACION DEL AREA DE CONSERVACION BOSQUE MONTANO DE CARPISH	Muy Alta	DOCUMENTO	Acumulado Anual	PROG.	0.00	0.00	0.00	0.00	0.00	0.00	0.00	1.00	1.00	1.00	1.00	5.00	100.00	0.00	0.00	0.00	0.00	0.00	0.00	0.00	0.00	3,640.00	960.00	2,420.00	7,980.00	15,000.00	
					EJEC.	0.00	0.00	0.00	0.00	0.00	0.00	0.00	1.00	1.00	1.00	1.00	5.00	0.00	0.00	0.00	0.00	0.00	0.00	0.00	0.00	3,640.00	960.00	2,420.00	7,008.00	14,028.00	
AOI00080401653 - VIGILANCIA Y CONTROL PARA LA PROTECCION DE AREAS NATURALES - CARPISH	Muy Alta	DOCUMENTO TECNICO	Acumulado Anual	PROG.	0.00	0.00	0.00	0.00	0.00	0.00	0.00	1.00	1.00	1.00	1.00	5.00	100.00	0.00	0.00	0.00	0.00	0.00	0.00	0.00	8,810.00	8,810.00	8,810.00	8,810.00	9,760.00	45,000.00	
					EJEC.	0.00	0.00	0.00	0.00	0.00	0.00	0.00	1.00	1.00	1.00	1.00	5.00	0.00	0.00	0.00	0.00	0.00	0.00	8,810.00	0.00	17,620.00	8,810.00	9,710.00	44,950.00		
AOI00080401954 - VIGILANCIA Y CONTROL PARA LA PROTECCION DE AREAS NATURALES - CODO DE POZUZO.	Alta	INFORME	Acumulado Anual	PROG.	0.00	0.00	0.00	0.00	0.00	0.00	0.00	0.00	0.00	0.00	1.00	1.00	0.00	0.00	0.00	0.00	0.00	0.00	0.00	0.00	0.00	0.00	0.00	0.00	36,400.00	36,400.00	
					EJEC.	0.00	0.00	0.00	0.00	0.00	0.00	0.00	0.00	0.00	0.00	0.00	0.00	0.00	0.00	0.00	0.00	0.00	0.00	0.00	0.00	0.00	0.00	0.00	0.00	0.00	0.00
EJECUCIÓN FÍSICA POR AEI.04.02:																66.7	EJECUCIÓN FINANCIERA POR AEI.04.02:											58,978.00			
AEI.04.03 RECUPERACIÓN DE ECOSISTEMAS DEGRADADOS MEDIANTE INTERVENCIÓN PÚBLICA EN BENEFICIO DE LA POBLACIÓN																															
AOI00080400370 - RECUPERACION DE LOS SERVICIOS DE PROTECCION DE LOS ECOSISTEMAS EN EL ENTORNO AMBIENTAL Y CONTROL DE EROSION DE SUELOS EN LA MICROCUENCA DE 6 LOCALIDADES DEL DISTRITO DE HUANUCO - PROVINCIA DE HUANUCO - DEPARTAMENTO DE HUANUCO - 2250202	Muy Alta	PORCENTAJE	Acumulado Anual	PROG.	0.00	0.00	0.00	0.00	0.00	0.00	0.00	0.00	0.00	0.30	0.40	0.30	1.00	7.00	0.00	0.00	0.00	0.00	0.00	0.00	0.00	0.00	0.00	0.00	179,974.00	107,487.00	287,461.00
					EJEC.	0.00	0.00	0.00	0.00	0.00	0.00	0.00	0.00	0.00	0.02	0.05	0.07	0.00	0.00	0.00	0.00	0.00	0.00	0.00	0.00	0.00	0.00	0.00	7,000.00	53,771.00	60,771.00
AOI00080400372 - RECUPERACION DE LOS SERVICIOS AMBIENTALES EN LA MICROCUENCA DEL	Muy Alta	PORCENTAJE	Acumulado Anual	PROG.	0.00	0.00	1.00	1.00	1.00	1.00	1.00	1.00	1.00	1.00	1.00	10.00	100.00	0.00	0.00	5,363.63	24,477.33	32,163.63	19,563.63	15,363.63	13,113.63	13,363.52	0.00	20,120.00	13,364.00	156,893.00	
					EJEC.	0.00	0.00	1.00	1.00	1.00	1.00	1.00	1.00	1.00	1.00	1.00	10.00	0.00	0.00	5,363.63	24,477.33	32,163.63	19,563.63	15,363.63	13,113.63	13,363.52	0.00	20,120.00	13,364.00	156,893.00	

AEI.05.02 ATENCIÓN SOCIAL PARA MEJORAR LA CALIDAD DE VIDA DE LA POBLACIÓN VULNERABLE																															
AOI00080401658 - ARTICULACIÓN EN VIOLENCIA FAMILIAR	Alta	INFORME	Acumulado Anual	PROG.	0.00	0.00	0.00	7.00	8.00	11.00	7.00	9.00	12.00	15.00	13.00	20.00	102.00	95.10	0.00	0.00	0.00	9,170.00	7,710.00	41,372.00	10,140.00	21,590.00	23,160.00	17,368.10	9,396.40	51,166.50	191,073.00
				EJEC.	0.00	0.00	0.00	7.00	8.00	11.00	7.00	9.00	12.00	15.00	13.00	15.00	97.00		0.00	0.00	0.00	2,170.00	7,710.00	41,372.20	10,140.00	22,190.00	23,160.00	17,368.10	11,396.00	33,690.70	169,197.00
AOI00080401659 - CONTRIBUIR EN LA MEJORA DE LA CALIDAD DE VIDA DE LAS PERSONAS CON DISCAPACIDAD QUE PERMITA SU INTEGRACIÓN Y PROMOCIÓN EN IGUALDAD DE OPORTUNIDADES	Alta	INFORME	Acumulado Anual	PROG.	0.00	0.00	0.00	0.00	0.00	1.00	0.00	19.00	20.00	1.00	3.00	9.00	53.00	100.00	0.00	0.00	0.00	0.00	0.00	0.00	5,000.00	1,280.00	2,080.00	11,577.00	4,326.00	5,574.00	29,837.00
				EJEC.	0.00	0.00	0.00	0.00	0.00	0.00	0.00	20.00	20.00	1.00	3.00	9.00	53.00		0.00	0.00	0.00	0.00	0.00	0.00	0.00	1,280.00	2,080.00	1,250.00	4,326.41	19,816.00	28,752.41
AOI00080401660 - PERSONAS ADULTAS MAYORES EN SITUACIÓN DE RIESGO ATENDIDAS EN CENTROS DE ATENCIÓN RESIDENCIAL	Alta	PERSONA	Acumulado Anual	PROG.	0.00	0.00	0.00	0.00	2.00	4.00	3.00	5.00	6.00	12.00	8.00	15.00	55.00	94.55	0.00	0.00	0.00	0.00	4,050.00	7,050.00	5,550.00	2,826.00	10,405.00	33,445.00	20,003.00	34,121.00	117,450.00
				EJEC.	0.00	0.00	0.00	0.00	2.00	4.00	3.00	5.00	6.00	12.00	8.00	12.00	52.00		0.00	0.00	0.00	0.00	4,050.00	7,050.00	5,550.00	2,826.00	10,405.00	33,444.90	20,002.50	32,901.50	116,229.90
EJECUCIÓN FÍSICA POR AEI.05.02:																		96.6	EJECUCIÓN FINANCIERA POR AEI.05.02:										314,179.31		
AEI.05.03 ASISTENCIA INTEGRAL A NIÑOS Y ADOLESCENTES EN CONDICIÓN DE VULNERABILIDAD																															
AOI00080401743 - BRINDAR PROTECCIÓN SOCIAL A LA NIÑEZ ABANDONADA DE LA REGIÓN HUÁNUCO	Alta	NIÑO PROTEGIDO	Acumulado Anual	PROG.	60.00	60.00	60.00	60.00	60.00	60.00	60.00	60.00	60.00	60.00	60.00	60.00	720.00	95.28	0.00	0.00	14,893.00	57,888.70	11,497.70	42,926.60	23,075.00	14,000.00	50,000.00	50,000.00	21,493.00	21,715.00	307,489.00
				EJEC.	60.00	60.00	60.00	60.00	58.00	56.00	56.00	56.00	56.00	56.00	56.00	52.00	686.00		0.00	0.00	14,893.00	57,888.70	11,497.70	42,926.60	10,639.70	22,710.90	33,653.30	16,543.60	22,558.10	57,970.45	291,282.05
AOI00080401661 - BRINDAR ASISTENCIA SOCIAL E IGUALDAD DE OPORTUNIDADES A LA POBLACIÓN VULNERABLE DE LAS ALDEAS, ALBERGUES Y CENTROS DE PROTECCIÓN	Alta	INFORME	Acumulado Anual	PROG.	0.00	0.00	0.00	0.00	2.00	6.00	5.00	4.00	3.00	2.00	5.00	8.00	35.00	97.14	0.00	0.00	0.00	0.00	1,909.00	7,818.00	6,409.00	5,159.00	5,818.00	4,500.00	8,318.00	13,068.00	52,999.00
				EJEC.	0.00	0.00	0.00	0.00	2.00	6.00	5.00	4.00	3.00	2.00	5.00	7.00	34.00		0.00	0.00	0.00	0.00	1,909.00	7,818.00	6,409.00	5,159.00	5,818.00	4,500.00	8,318.00	9,068.00	48,999.00
EJECUCIÓN FÍSICA POR AEI.05.03:																		96.2	EJECUCIÓN FINANCIERA POR AEI.05.03:										340,281.05		
AEI.05.04 ASISTENCIA TÉCNICA A JÓVENES PARA LA INSERCIÓN AL MERCADO LABORAL EN LA REGIÓN HUÁNUCO																															
AOI00080400817 - GENERACION DE COMPETENCIAS LABORALES	Muy Alta	PERSONA ATENDIDA	Acumulado Anual	PROG.	50.00	50.00	50.00	50.00	50.00	50.00	50.00	50.00	50.00	50.00	50.00	50.00	600.00	87.33	0.00	0.00	0.00	0.00	0.00	0.00	4,575.00	0.00	0.00	0.00	0.00	4,575.00	
				EJEC.	0.00	0.00	69.00	88.00	196.00	0.00	0.00	0.00	0.00	0.00	0.00	171.00	524.00		0.00	0.00	0.00	0.00	0.00	0.00	0.00	0.00	0.00	0.00	0.00	0.00	0.00
AOI00080400879 - ORIENTACION Y ATENCION PARA EL REGISTRO DE EMPRESAS QUE REALIZAN ACTIVIDADES DE INTERMEDIACION LABORAL	Alta	PERSONA	Acumulado Anual	PROG.	4.00	4.00	4.00	4.00	4.00	4.00	4.00	4.00	4.00	4.00	4.00	4.00	48.00	97.92	0.00	0.00	0.00	0.00	800.00	0.00	0.00	0.00	0.00	0.00	0.00	0.00	800.00
				EJEC.	4.00	5.00	7.00	5.00	3.00	6.00	4.00	5.00	1.00	1.00	2.00	4.00	47.00		0.00	0.00	0.00	0.00	0.00	0.00	0.00	0.00	0.00	0.00	0.00	800.00	800.00
AOI00080400880 - ORIENTACION Y ATENCION PARA EL REGISTRO DE EMPRESAS DE PROMOCION PARA PERSONAS CON DISCAPACIDAD	Alta	PERSONA	Acumulado Anual	PROG.	2.00	2.00	2.00	2.00	2.00	2.00	9.00	7.00	5.00	2.00	2.00	1.00	38.00	100.00	0.00	0.00	0.00	0.00	1,585.00	0.00	0.00	0.00	0.00	0.00	0.00	0.00	1,585.00
				EJEC.	3.00	1.00	0.00	3.00	1.00	3.00	8.00	7.00	5.00	2.00	5.00	0.00	38.00		0.00	0.00	0.00	0.00	0.00	0.00	0.00	0.00	0.00	0.00	784.40	0.00	784.40
AOI00080401643 - MECANISMOS DE GENERACION DEL EMPLEO - PPR 116	Alta	PERSONA ATENDIDA	Acumulado Anual	PROG.	2,400.00	2,400.00	2,400.00	2,400.00	2,400.00	2,400.00	14,000.00	6,240.00	6,259.00	5,452.00	7,325.00	5,806.00	59,482.00	100.00	0.00	0.00	0.00	0.00	0.00	0.00	0.00	2,100.00	9,600.00	0.00	54,367.00	54,868.00	120,935.00
				EJEC.	3228.00	2858.00	4301.00	5649.00	3424.00	3207.00	6130.00	6240.00	6259.00	5452.00	7325.00	5409.00	59,482.00		0.00	0.00	0.00	0.00	2,660.00	1,200.00	1,200.00	1,959.39	0.00	0.00	2,000.00	5,758.00	14,777.39
AOI00080401701 - DESARROLLO DEL DIALOGO SOCIAL EN EL MARCO DEL TRABAJO Y PROMOCION DEL EMPLEO (CRTPE)	Muy Alta	INFORME	No Acumulado	PROG.	1.00	1.00	1.00	1.00	1.00	1.00	1.00	1.00	1.00	1.00	1.00	-	25.00	0.00	0.00	0.00	0.00	0.00	0.00	1,647.00	1,000.00	0.00	0.00	0.00	0.00	2,647.00	
				EJEC.	1.00	1.00	1.00	0.00	0.00	0.00	0.00	0.00	0.00	0.00	0.00	0.00		-	0.00	0.00	0.00	0.00	0.00	0.00	0.00	0.00	0.00	0.00	0.00	1,000.00	1,000.00
EJECUCIÓN FÍSICA POR AEI.05.04:																		82.1	EJECUCIÓN FINANCIERA POR AEI.05.04:										17,361.79		
AEI.05.05 ATENCIÓN DE CONCILIACIONES SOBRE LAS CONDICIONES DE TRABAJO DECENTE EN LAS ORGANIZACIONES PÚBLICAS Y PRIVADAS																															
AOI00080400990 - CAPACITACION SOBRE LOS DERECHOS DE LOS TRABAJADORES DEL HOGAR	Muy Alta	PERSONA	Acumulado Anual	PROG.	12.00	12.00	13.00	12.00	13.00	13.00	13.00	12.00	13.00	12.00	13.00	12.00	150.00	43.33	0.00	0.00	0.00	2,000.00	6,953.00	0.00	2,000.00	0.00	2,000.00	0.00	2,000.00	0.00	14,953.00
				EJEC.	0.00	0.00	14.00	0.00	0.00	0.00	0.00	0.00	0.00	0.00	51.00	0.00	65.00		0.00	0.00	0.00	0.00	0.00	1,100.00	0.00	1,497.42	0.00	2,300.00	3,400.00	3,000.00	11,297.42
AOI00080400098 - ABSOLUCIÓN DE CONSULTAS EN MATERIAS LABORALES	Muy Alta	PERSONA	Acumulado Anual	PROG.	450.00	450.00	450.00	450.00	450.00	450.00	450.00	450.00	450.00	450.00	450.00	450.00	5,400.00	77.11	6,000.00	14,160.00	2,820.00	3,540.00	3,540.00	3,540.00	3,540.00	3,540.00	3,380.00	3,365.00	2,820.00	2,700.00	52,945.00
				EJEC.	223.00	162.00	332.00	246.00	291.00	410.00	352.00	417.00	174.00	395.00	886.00	276.00	4,164.00		0.00	0.00	220.00	8,300.00	2,700.00	2,000.00	5,227.00	4,455.06	1,177.76	7,150.00	2,845.00	6,822.00	40,896.82
AOI00080400991 - CAPACITACION Y DIFUSION DE LA NORMATIVA LABORAL A TRAVES DE MEDIOS DE DIFUSION MASIVA	Muy Alta	PERSONA	Acumulado Anual	PROG.	450.00	450.00	450.00	450.00	450.00	450.00	456.00	456.00	456.00	456.00	456.00	456.00	5,436.00	100.00	0.00	0.00	0.00	3,899.00	3,900.00	3,900.00	3,900.00	3,900.00	3,900.00	3,900.00	3,900.00	3,900.00	35,099.00
				EJEC.	0.00	51.00	361.00	612.00	275.00	280.00	709.00	449.00	99.00	332.00	2052.00	216.00	5,436.00		0.00	0.00	2,000.00	4,100.00	1,900.00	1,500.00	3,800.00	4,676.24	0.00	3,380.00	2,470.00	7,810.00	31,636.24
AOI00080401219 - ACTIVIDADES EN FORMALIZACIÓN LABORAL...	Alta	PERSONA	Acumulado Anual	PROG.	50.00	50.00	50.00	50.00	50.00	50.00	777.00	255.00	350.00	350.00	310.00	301.00	2,643.00	88.65	0.00	12,922.00	1,400.00	1,400.00	200.00	200.00	200.00	200.00	200.00	200.00	200.00	200.00	17,322.00
				EJEC.	12.00	58.00	170.00	144.00	174.00	389.00	65.00	255.00	159.00	206.00	221.00	490.00	2,343.00		0.00	0.00	0.00	160.00	0.00	0.00	3,148.40	3,288.90	1,190.00	570.00	960.00	2,124.95	11,442.25
EJECUCIÓN FÍSICA POR AEI.05.05:																		77.3	EJECUCIÓN FINANCIERA POR AEI.05.05:										95,272.73		
AEI.05.06 PROMOCIÓN DE LOS DERECHOS FUNDAMENTALES EN EL TRABAJO INFANTIL A LAS ORGANIZACIONES PÚBLICAS Y PRIVADAS																															

AOI0008040622 - CAPACITACION EN SEGURIDAD Y SALUD EN EL TRABAJO PARA EL SECTOR PRIVADO.	Muy Alta	PERSONA	Acumulado Anual	PROG.	250.00	250.00	250.00	250.00	250.00	250.00	283.00	283.00	283.00	283.00	273.00	272.00	3,177.00	100.00	0.00	0.00	1,438.00	4,314.00	1,438.00	1,439.00	1,438.00	1,439.00	1,438.00	1,439.00	1,438.00	1,438.00	1,438.00	17,259.00
				EJEC.	0.00	18.00	1986.00	633.00	29.00	21.00	0.00	93.00	17.00	199.00	110.00	71.00	3,177.00	0.00	0.00	0.00	2,700.00	0.00	0.00	913.32	2,457.00	1,200.00	790.00	2,090.00	5,380.00	15,530.32		
AOI00080401702 - DESARROLLO DEL DIALOGO SOCIAL EN EL MARCO DE SEGURIDAD Y SALUD EN EL TRABAJO (CORSSAT)	Muy Alta	INFORME	No Acumulado	PROG.	1.00	1.00	1.00	1.00	1.00	1.00	1.00	1.00	1.00	1.00	1.00	1.00	-	50.00	0.00	0.00	0.00	0.00	0.00	2,000.00	1,629.00	0.00	0.00	0.00	0.00	3,629.00		
				EJEC.	0.00	0.00	2.00	1.00	0.00	0.00	0.00	0.00	0.00	0.00	0.00	1.00	2.00	-	0.00	0.00	0.00	0.00	0.00	0.00	237.17	0.00	0.00	0.00	0.00	0.00	237.17	
AOI00080401213 - IMPLEMENTACION DE MODULOS DE EMPoderAMIENTO DE NIÑOS Y NIÑAS PARA PREVENIR EL TRABAJO INFANTIL	Alta	NIÑO ATENDIDO	Acumulado Anual	PROG.	33.00	33.00	34.00	33.00	34.00	33.00	36.00	35.00	35.00	35.00	35.00	35.00	411.00	100.00	0.00	0.00	0.00	0.00	0.00	0.00	8,315.00	0.00	0.00	0.00	0.00	0.00	8,315.00	
				EJEC.	0.00	0.00	182.00	0.00	0.00	0.00	0.00	100.00	0.00	129.00	0.00	0.00	411.00	0.00	0.00	0.00	2,400.00	0.00	2,415.00	900.00	0.00	0.00	0.00	1,000.00	1,600.00	8,315.00		
AOI00080401215 - EJECUTAR ACCIONES PARA EL REGISTRO DE TRABAJO ADOLESCENTE	Alta	PERSONA	Acumulado Anual	PROG.	5.00	6.00	3.00	521.00	146.00	729.00	181.00	130.00	275.00	20.00	132.00	33.00	2,181.00	100.00	0.00	0.00	0.00	0.00	1,000.00	0.00	0.00	0.00	0.00	0.00	0.00	0.00	1,000.00	
				EJEC.	5.00	6.00	3.00	521.00	146.00	729.00	181.00	130.00	275.00	20.00	132.00	33.00	2,181.00	0.00	0.00	0.00	0.00	0.00	0.00	0.00	0.00	0.00	0.00	0.00	0.00	0.00	0.00	
AOI00080401230 - EJECUTAR ACCIONES DE SEGURIDAD Y SALUD EN EL TRABAJO CON LAS ENTIDADES PUBLICAS, PRIVADAS Y ORGANIZACIONES REPRESENTATIVAS	Alta	INFORME	Acumulado Anual	PROG.	4.00	4.00	4.00	4.00	4.00	4.00	4.00	4.00	4.00	4.00	4.00	4.00	48.00	79.17	0.00	0.00	0.00	0.00	2,627.00	0.00	0.00	0.00	0.00	0.00	0.00	0.00	2,627.00	
				EJEC.	1.00	0.00	8.00	6.00	0.00	0.00	1.00	6.00	2.00	6.00	6.00	2.00	38.00	0.00	0.00	0.00	0.00	0.00	0.00	0.00	0.00	0.00	0.00	0.00	0.00	2,627.00	2,627.00	
AOI00080401220 - DESARROLLO DE ACTIVIDADES DE SENSIBILIZACION PARA EVITAR EL TRABAJO FORZOSO.	Alta	PERSONA	Acumulado Anual	PROG.	50.00	50.00	50.00	50.00	50.00	50.00	353.00	353.00	239.00	232.00	110.00	63.00	1,650.00	100.00	0.00	0.00	2,976.00	2,976.00	2,976.00	2,976.00	2,976.00	2,976.00	2,976.00	2,976.00	2,976.00	2,973.00	29,757.00	
				EJEC.	0.00	0.00	14.00	329.00	56.00	512.00	54.00	41.00	239.00	232.00	110.00	63.00	1,650.00	0.00	0.00	0.00	0.00	2,000.00	0.00	1,766.00	7,400.00	160.00	640.00	3,270.00	5,240.00	20,476.00		
AOI00080401221 - EJECUTAR ACCIONES PARA LA PREVENCIÓN Y ERRADICACIÓN PARA EL TRABAJO INFANTIL...	Alta	PERSONA	Acumulado Anual	PROG.	116.00	116.00	117.00	117.00	117.00	117.00	900.00	74.00	70.00	40.00	30.00	30.00	1,844.00	100.00	0.00	0.00	3,400.00	3,400.00	3,402.00	3,400.00	3,400.00	3,400.00	3,400.00	3,400.00	3,400.00	2,400.00	33,002.00	
				EJEC.	0.00	0.00	32.00	520.00	22.00	628.00	55.00	74.00	103.00	185.00	170.00	55.00	1,844.00	0.00	0.00	0.00	0.00	0.00	0.00	1,994.36	14,257.60	0.00	2,100.00	0.00	3,000.00	1,520.00	22,871.96	
EJECUCIÓN FÍSICA POR AEI.05.06:																		89.9	EJECUCIÓN FINANCIERA POR AEI.05.06:										70,057.45			
AEI.05.07 EJECUTAR MECANISMOS DE PREVENCIÓN Y SOLUCIÓN DE CONFLICTOS LABORALES A LAS ORGANIZACIONES PÚBLICAS Y PRIVADAS																																
AOI00080400042 - EJECUTAR ACCIONES DE PREVENCIÓN Y CONFLICTOS LABORALES EN BASE A DISPOSICIONES LEGALES	Muy Alta	INFORME	Acumulado Anual	PROG.	0.00	0.00	1.00	0.00	1.00	1.00	9.00	9.00	10.00	5.00	4.00	8.00	48.00	100.00	1,875.00	1,875.00	1,875.00	1,875.00	1,875.00	1,875.00	1,875.00	1,875.00	1,875.00	1,875.00	1,875.00	1,875.00	22,500.00	
				EJEC.	0.00	0.00	1.00	0.00	1.00	1.00	9.00	9.00	10.00	5.00	4.00	8.00	48.00	0.00	0.00	3,000.00	0.00	3,000.00	1,500.00	1,500.00	4,017.00	1,983.00	1,500.00	1,500.00	1,500.00	3,000.00	22,500.00	
AOI00080400598 - PROMOCIÓN DEL REGISTRO NACIONAL DE TRABAJADORES DE CONSTRUCCIÓN CIVIL	Muy Alta	PERSONA	Acumulado Anual	PROG.	260.00	260.00	260.00	260.00	260.00	260.00	263.00	262.00	262.00	262.00	262.00	3,133.00	100.00	2,419.00	2,420.00	2,419.00	2,420.00	2,419.00	2,420.00	2,419.00	2,420.00	2,419.00	2,420.00	2,419.00	2,419.00	2,419.00	29,032.00	
				EJEC.	254.00	185.00	353.00	239.00	212.00	391.00	264.00	255.00	206.00	282.00	237.00	255.00	3,133.00	0.00	1,685.00	959.00	4,120.00	1,500.00	3,900.00	3,530.00	1,500.00	1,820.00	2,285.00	1,500.00	2,535.00	25,334.00		
AOI00080400599 - ORIENTACIÓN PARA LA VIGENCIA DE LAS ORGANIZACIONES SINDICALES	Muy Alta	PERSONA	Acumulado Anual	PROG.	12.00	13.00	13.00	12.00	13.00	70.00	97.00	30.00	13.00	104.00	65.00	12.00	454.00	80.62	0.00	0.00	0.00	0.00	0.00	0.00	1,978.00	1,978.00	1,978.00	1,978.00	1,978.00	1,978.00	11,868.00	
				EJEC.	0.00	0.00	0.00	0.00	0.00	70.00	97.00	30.00	0.00	104.00	65.00	0.00	366.00	0.00	0.00	2,000.00	0.00	0.00	0.00	0.00	0.00	0.00	900.00	2,097.70	6,267.00	11,264.70		
AOI00080401218 - EJECUTAR ACCIONES DE REGISTRO GENERAL DE NEGOCIACIONES COLECTIVAS Y PERICIAS..	Alta	REGISTRO	Acumulado Anual	PROG.	50.00	50.00	50.00	50.00	50.00	50.00	218.00	78.00	72.00	53.00	53.00	827.00	100.00	0.00	0.00	0.00	0.00	0.00	0.00	4,000.00	0.00	0.00	0.00	0.00	0.00	4,000.00		
				EJEC.	67.00	59.00	90.00	67.00	119.00	39.00	77.00	78.00	72.00	61.00	74.00	24.00	827.00	0.00	0.00	0.00	0.00	0.00	0.00	0.00	0.00	0.00	0.00	4,000.00	0.00	0.00	4,000.00	
EJECUCIÓN FÍSICA POR AEI.05.07:																		95.2	EJECUCIÓN FINANCIERA POR AEI.05.07:										63,098.70			
AEI.05.08 ASISTENCIA TÉCNICA ESPECIALIZADA EN GESTIÓN DE SERVICIOS DE AGUA Y SANEAMIENTO A LOS GOBIERNOS LOCALES DEL ÁMBITO RURAL																																
AOI00080400554 - EDUCACIÓN SANITARIA PARA HOGARES RURALES	Muy Alta	HOGAR CAPACITADO	Acumulado Anual	PROG.	0.00	0.00	0.00	0.00	0.00	25.00	200.00	150.00	100.00	0.00	0.00	119.00	594.00	100.00	0.00	0.00	0.00	0.00	4,692.27	0.00	0.00	0.00	0.00	5,000.00	5,000.00	46,513.73	61,206.00	
				EJEC.	0.00	0.00	0.00	0.00	0.00	25.00	200.00	150.00	75.00	0.00	0.00	144.00	594.00	0.00	0.00	0.00	0.00	4,692.27	0.00	0.00	0.00	0.00	0.00	0.00	0.00	0.00	4,692.27	
AOI00080401015 - FORTALECIMIENTO DE CAPACIDADES A PRESTADORES, GL Y ATM	Alta	ENTIDAD	Acumulado Anual	PROG.	0.00	0.00	0.00	5.00	15.00	30.00	10.00	5.00	0.00	10.00	9.00	0.00	84.00	98.81	0.00	0.00	0.00	4,308.20	6,830.00	479,000.00	31,914.68	17,420.00	13,000.00	366,060.00	347,544.68	851,777.44	2,117,855.00	
				EJEC.	0.00	0.00	0.00	5.00	15.00	30.00	10.00	5.00	0.00	10.00	8.00	83.00	0.00	0.00	0.00	0.00	0.00	4,308.20	6,830.00	640.00	2,915.00	46,419.68	22,070.00	12,521.67	17,146.67	344,612.66	457,463.88	
AOI00080401017 - 5006304 - MONITOREO DE LA PRESTACION DE LOS SERVICIOS DE AGUA POTABLE Y DISPOSICION SANITARIA DE EXCRETAS PARA HOGARES CONCENTRADOS	Alta	SISTEMA	Acumulado Anual	PROG.	0.00	0.00	0.00	0.00	31.00	2.00	5.00	4.00	22.00	22.00	22.00	130.00	93.08	0.00	0.00	4,000.00	4,720.00	4,640.00	40,280.00	8,120.00	28,155.00	19,300.00	57,000.00	60,000.00	159,344.00	385,559.00		
				EJEC.	0.00	0.00	0.00	0.00	31.00	2.00	5.00	4.00	32.00	35.00	12.00	121.00	0.00	0.00	0.00	4,000.00	4,720.00	4,640.00	4,640.00	8,120.00	28,155.00	19,300.00	8,775.00	8,400.00	75,568.00	166,318.00		
AOI00080401223 - POTABILIZACION Y OTRAS FORMAS DE DESINFECCION Y TRATAMIENTO.	Alta	SISTEMA	Acumulado Anual	PROG.	14.00	7.00	0.00	1.00	0.00	0.00	5.00	0.00	1.00	5.00	50.00	57.00	140.00	55.00	0.00	960.00	486.00	5,060.00	1,950.00	400,000.00	33,800.00	3,250.00	20,900.00	207,990.00	285,319.00	704,510.00	1,664,225.00	
				EJEC.	14.00	7.00	0.00	1.00	0.00	0.00	5.00	0.00	1.00	0.00	2.00	47.00	77.00	0.00	0.00	960.00	486.00	5,060.00	1,950.00	0.00	8,475.00	48,050.00	0.00	104,810.80	58,606.60	35,000.00	263,398.40	
AOI00080401224 - OPERACION Y MANTENIMIENTO DE LOS SISTEMAS DE AGUA POTABLE.	Alta	SISTEMA	Acumulado Anual	PROG.	0.00	0.00	0.00	0.00	0.00	0.00	0.00	0.00	4.00	1.00	7.00	0.00	12.00	33.33	0.00	1,220.00	30,930.00	0.00	90.00	112,660.00	7,600.00	7,600.00	0.00	29,672.00	92,058.00	113,059.00	394,889.00	
				EJEC.	0.00	0.00	0.00	0.00	0.00	0.00	0.00	0.00	4.00	0.00	0.00	4.00	0.00	0.00	0.00	1,220.00	30,860.00	0.00	160.00	800.00	7,600.00	7,600.00	0.00	0.00	0.00	75,570.00	123,810.00	
EJECUCIÓN FÍSICA POR AEI.05.08:																		76.0	EJECUCIÓN FINANCIERA POR AEI.05.08:										1,015,682.55			
AEI.05.09 ASISTENCIA TÉCNICA A LOS GOBIERNOS LOCALES PARA LA ELABORACIÓN DE PLANES DE DESARROLLO URBANO																																

VALLEJO DE HUARACILLO, EN EL DISTRITO DE PINRA, PROVINCIA DE HUACAYBAMBA, REGION HUANUCO - 2110566	Media	PORCENTAJE	Acumulado Anual	PROG.	0.00	0.00	0.00	0.00	0.00	0.00	0.00	0.00	1.00	0.00	0.00	0.00	0.00	0.00	0.00	0.00	0.00	0.00	0.00	217,856.00	0.00	0.00	0.00	217,856.00		
				EJEC.	100.00	-----																								
AOI00080401744 - MEJORAMIENTO DEL CAMPO DEPORTIVO DEL CENTRO POBLADO DE SHULLUYACO DEL DISTRITO DE CHACABAMBA - PROVINCIA DE YAROWILCA - DEPARTAMENTO DE HUANUCO - 2314456	Media	PORCENTAJE	Acumulado Anual	PROG.	0.00	0.00	0.00	0.00	0.00	0.00	0.00	0.00	1.00	0.00	0.00	0.00	0.00	0.00	0.00	0.00	0.00	0.00	0.00	0.00	0.00	14,234.63	97,963.29	73,068.62	185,266.54	
				EJEC.	1.00	-----																								
AOI00080401745 - MEJORAMIENTO DEL CAMPO DEPORTIVO DEL CENTRO POBLADO DE SHULLUYACO DEL DISTRITO DE CHACABAMBA - PROVINCIA DE YAROWILCA - DEPARTAMENTO DE HUANUCO - 2314456	Media	INFORME TECNICO	Acumulado Anual	PROG.	0.00	0.00	0.00	0.00	0.00	0.00	0.00	0.00	1.00	0.00	0.00	0.00	0.00	0.00	0.00	0.00	0.00	0.00	0.00	0.00	12,000.00	0.00	0.00	0.00	12,000.00	
				EJEC.	0.00	-----																								
AOI00080401746 - MEJORAMIENTO DEL CAMPO DEPORTIVO DEL CENTRO POBLADO DE SHULLUYACO DEL DISTRITO DE CHACABAMBA - PROVINCIA DE YAROWILCA - DEPARTAMENTO DE HUANUCO - 2314456	Media	INFORME TECNICO	Acumulado Anual	PROG.	0.00	0.00	0.00	0.00	0.00	0.00	0.00	0.00	1.00	0.00	0.00	0.00	0.00	0.00	0.00	0.00	0.00	0.00	0.00	0.00	4,750.00	0.00	0.00	0.00	4,750.00	
				EJEC.	0.00	-----																								
AOI00080401747 - CREACION DE LA PAVIMENTACION Y DRENAJE PLUVIAL EN LAS VIAS DEL JR. JORGE CHAVEZ CUADRAS 4, 5 Y 6 DEL CC. PP - AUCAYACU, DISTRITO DE JOSE CRESPO Y CASTILLO - LEONCIO PRADO - HUANUCO	Media	PORCENTAJE	Acumulado Anual	PROG.	0.00	0.00	0.00	0.00	0.00	0.00	0.00	0.00	1.00	0.00	0.00	0.00	0.00	0.00	0.00	0.00	0.00	0.00	0.00	0.00	65,851.00	0.00	0.00	0.00	65,851.00	
				EJEC.	0.00	-----																								
AOI00080401748 - CREACION DE LA PAVIMENTACION Y DRENAJE PLUVIAL EN LAS VIAS DEL JR. JORGE CHAVEZ CUADRAS 4, 5 Y 6 DEL CC. PP - AUCAYACU, DISTRITO DE JOSE CRESPO Y CASTILLO - LEONCIO PRADO - HUANUCO - 2287295	Media	INFORME TECNICO	Acumulado Anual	PROG.	0.00	0.00	0.00	0.00	0.00	0.00	0.00	0.00	1.00	0.00	0.00	0.00	0.00	0.00	0.00	0.00	0.00	0.00	0.00	0.00	0.00	7,000.00	0.00	0.00	0.00	7,000.00
				EJEC.	0.00	-----																								
AOI00080401749 - CREACION DE LA PAVIMENTACION Y DRENAJE PLUVIAL EN LAS VIAS DEL JR. JORGE CHAVEZ CUADRAS 4, 5 Y 6 DEL CC. PP - AUCAYACU, DISTRITO DE JOSE CRESPO Y CASTILLO - LEONCIO PRADO - HUANUCO - 2287295	Alta	INFORME TECNICO	Acumulado Anual	PROG.	0.00	0.00	0.00	0.00	0.00	0.00	0.00	0.00	1.00	0.00	0.00	0.00	0.00	0.00	0.00	0.00	0.00	0.00	0.00	0.00	0.00	7,650.00	0.00	0.00	0.00	7,650.00
				EJEC.	100.00	-----																								
AOI00080401750 - MEJORAMIENTO DEL SERVICIO DE TRANSITABILIDAD DEL CAMINO VECINAL TRAMOS: PUERTO LA MORADA - LA MORADA - EL TRIUNFO - ALTO AZUL Y CRUCE LA MORADA - SANTA ROSA DE BADEN - AGUASHI MOLOPE DEL DISTRITO DE LA MORADA - PROVINCIA DE MARAÑON - DEPARTAMENTO DE HUANUCO - 2441177	Alta	PORCENTAJE	Acumulado Anual	PROG.	0.00	0.00	0.00	0.00	0.00	0.00	0.00	0.00	1.00	0.00	0.00	0.00	0.00	0.00	0.00	0.00	0.00	0.00	0.00	0.00	0.00	0.00	1,317.00	0.00	0.00	1,317.00
				EJEC.	0.00	-----																								
AOI00080401752 - CREACION DEL SERVICIO DE TRANSITABILIDAD URBANA DEL JIRON TUPAC AMARU DISTRITO DE MOLINO - PROVINCIA DE PACHITEA - DEPARTAMENTO DE HUANUCO - 2441672	Alta	PORCENTAJE	Acumulado Anual	PROG.	0.00	0.00	0.00	0.00	0.00	0.00	0.00	0.00	1.00	0.00	0.00	0.00	0.00	0.00	0.00	0.00	0.00	0.00	0.00	0.00	0.00	703.00	0.00	0.00	0.00	703.00
				EJEC.	0.00	-----																								
AOI00080401753 - CREACION DE PAVIMENTO EMPEDRADO JIRON SANTO TORIBIO DEL	Media	PORCENTAJE	Acumulado Anual	PROG.	0.00	0.00	0.00	0.00	0.00	0.00	0.00	0.00	1.00	0.00	0.00	0.00	0.00	0.00	0.00	0.00	0.00	0.00	0.00	0.00	0.00	1,019.00	103,831.00	0.00	104,850.00	
				EJEC.	0.00	-----																								

DEPARTAMENTO HUANUCO AOI00080401790 - ADQUISICIÓN DE AUTOClaves O ESTERILIZADORES DE VAPOR; EN EL(LA) EESS YANAJANCA - CHOLON EN LA LOCALIDAD YANAJANCA, DISTRITO DE SANTA ROSA DE ALTO YANAJANCA, PROVINCIA MARANON, DEPARTAMENTO HUANUCO	Muy Alta	INFORME TECNICO	No Acumulado	PROG.	0.00	0.00	0.00	0.00	0.00	0.00	0.00	0.00	0.00	0.00	0.00	0.00	0.00	0.00	0.00	0.00	0.00	0.00	0.00	0.00	0.00	0.00	2,000.00	2,000.00	
				EJEC.	100.00	-	-	-	-	-	-	-	-	-	-	-	-	-	-	-	-	-	-	-	-	-	-	-	-
AOI00080401791 - ADQUISICIÓN DE AUTOClaves O ESTERILIZADORES DE VAPOR; EN EL(LA) EESS SANTA ROSA DE SHAPAJILLA - LUYANDO EN LA LOCALIDAD SANTA ROSA DE SHAPAJILLA, DISTRITO DE LUYANDO, PROVINCIA LEONCIO PRADO, DEPARTAMENTO HUANUCO	Muy Alta	INFORME TECNICO	No Acumulado	PROG.	0.00	0.00	0.00	0.00	0.00	0.00	0.00	0.00	0.00	0.00	0.00	0.00	0.00	0.00	0.00	0.00	0.00	0.00	0.00	0.00	0.00	0.00	0.00	2,000.00	2,000.00
				EJEC.	100.00	-	-	-	-	-	-	-	-	-	-	-	-	-	-	-	-	-	-	-	-	-	-	-	-
AOI00080401792 - ADQUISICIÓN DE AUTOClaves O ESTERILIZADORES DE VAPOR; EN EL(LA) EESS LLICUA - AMARILIS LLICUA DISTRITO DE AMARILIS, PROVINCIA HUANUCO, DEPARTAMENTO HUANUCO	Muy Alta	INFORME TECNICO	No Acumulado	PROG.	0.00	0.00	0.00	0.00	0.00	0.00	0.00	0.00	0.00	0.00	0.00	0.00	0.00	0.00	0.00	0.00	0.00	0.00	0.00	0.00	0.00	0.00	0.00	2,000.00	2,000.00
				EJEC.	100.00	-	-	-	-	-	-	-	-	-	-	-	-	-	-	-	-	-	-	-	-	-	-	-	-
AOI00080401793 - ADQUISICIÓN DE AUTOClaves O ESTERILIZADORES DE VAPOR; EN EL(LA) EESS HUARIPAMPA - HUACRACHUCO EN LA LOCALIDAD HUARIPAMPA, DISTRITO DE HUACRACHUCO, PROVINCIA MARANON, DEPARTAMENTO HUANUCO	Muy Alta	INFORME TECNICO	No Acumulado	PROG.	0.00	0.00	0.00	0.00	0.00	0.00	0.00	0.00	0.00	0.00	0.00	0.00	0.00	0.00	0.00	0.00	0.00	0.00	0.00	0.00	0.00	0.00	0.00	2,000.00	2,000.00
				EJEC.	100.00	-	-	-	-	-	-	-	-	-	-	-	-	-	-	-	-	-	-	-	-	-	-	-	-
AOI00080401794 - ADQUISICIÓN DE AUTOClaves O ESTERILIZADORES DE VAPOR; EN EL(LA) EESS TAMBILLO GRANDE - MARIANO DAMASO BERAUN EN LA LOCALIDAD TAMBILLO GRANDE, DISTRITO DE MARIANO DAMASO BERAUN, PROVINCIA LEONCIO PRADO, DEPARTAMENTO HUANUCO	Muy Alta	INFORME TECNICO	No Acumulado	PROG.	0.00	0.00	0.00	0.00	0.00	0.00	0.00	0.00	0.00	0.00	0.00	0.00	0.00	0.00	0.00	0.00	0.00	0.00	0.00	0.00	0.00	0.00	0.00	2,000.00	2,000.00
				EJEC.	100.00	-	-	-	-	-	-	-	-	-	-	-	-	-	-	-	-	-	-	-	-	-	-	-	-
AOI00080401795 - ADQUISICIÓN DE SILLAS PARA EXAMEN DENTAL O PARTES RELACIONADAS O ACCESORIOS; EN EL(LA) EESS TOMAYKICHWA - TOMAY KICHWA EN LA LOCALIDAD TOMAY KICHWA, DISTRITO DE TOMAY KICHWA, PROVINCIA AMBO, DEPARTAMENTO HUANUCO	Muy Alta	INFORME TECNICO	No Acumulado	PROG.	0.00	0.00	0.00	0.00	0.00	0.00	0.00	0.00	0.00	0.00	0.00	0.00	0.00	0.00	0.00	0.00	0.00	0.00	0.00	0.00	0.00	0.00	0.00	2,000.00	2,000.00
				EJEC.	100.00	-	-	-	-	-	-	-	-	-	-	-	-	-	-	-	-	-	-	-	-	-	-	-	-
AOI00080401796 - ADQUISICIÓN DE AUTOClaves O ESTERILIZADORES DE VAPOR; EN EL(LA) EESS PISO - HUACRACHUCO EN LA LOCALIDAD PISO, DISTRITO DE HUACRACHUCO, PROVINCIA MARANON, DEPARTAMENTO HUANUCO	Muy Alta	INFORME TECNICO	No Acumulado	PROG.	0.00	0.00	0.00	0.00	0.00	0.00	0.00	0.00	0.00	0.00	0.00	0.00	0.00	0.00	0.00	0.00	0.00	0.00	0.00	0.00	0.00	0.00	0.00	2,000.00	2,000.00
				EJEC.	100.00	-	-	-	-	-	-	-	-	-	-	-	-	-	-	-	-	-	-	-	-	-	-	-	-
AOI00080401797 - ADQUISICIÓN DE AUTOClaves O ESTERILIZADORES DE VAPOR; EN EL(LA) EESS VENENILLO - JOSE CRESPY Y CASTILLO VENENILLO DISTRITO DE JOSE CRESPY Y	Muy Alta	INFORME TECNICO	No Acumulado	PROG.	100.00	-	-	-	-	-	-	-	-	-	-	-	-	-	-	-	-	-	-	-	-	-	-	-	-
				EJEC.	0.00	0.00	0.00	0.00	0.00	0.00	0.00	0.00	0.00	0.00	0.00	0.00	0.00	0.00	0.00	0.00	0.00	0.00	0.00	0.00	0.00	0.00	0.00	0.00	0.00
					0.00	0.00	0.00	0.00	0.00	0.00	0.00	0.00	0.00	0.00	0.00	0.00	0.00	0.00	0.00	0.00	0.00	0.00	0.00	0.00	0.00	0.00	0.00	2,000.00	2,000.00

AOI00080401357 - MEJORAMIENTO DE OFERTA DEL SERVICIO EDUCATIVO EN LA INSTITUCIÓN EDUCATIVA INTEGRADO ISCOMPAMPA, CENTRO POBLADO DE ISCOMPAMPA, DISTRITO RONDOS., PROVINCIA DE LAURICOCHA - HUANUCO - 2157412	Alta	EXPEDIENTE TECNICO	Acumulado Anual	PROG.	0.00	0.00	0.00	0.00	0.00	0.00	0.00	0.00	1.00	0.00	0.00	0.00	0.00	0.00	0.00	0.00	0.00	0.00	0.00	0.00	0.00	235,060.00	0.00	0.00	235,060.00	
				EJEC.	8.00	0.00	0.00	0.00	0.00	0.00	0.00	0.00	0.00	0.00	0.00	0.00	0.00	0.00	0.00	0.00	0.00	0.00	0.00	0.00	0.00	0.00	0.00	0.00	0.00	0.00
AOI00080401358 - MEJORAMIENTO DEL SERVICIOS DE SALUD DEL CENTRO DE SALUD ESTRATEGICO DE POTRACANCHA DEL DISTRITO DE PILLCO MARCA - PROVINCIA DE HUANUCO - DEPARTAMENTO DE HUANUCO - 2396202	Alta	EXPEDIENTE TECNICO	Acumulado Anual	PROG.	0.00	0.00	0.00	0.00	0.00	0.00	0.00	1.00	0.00	0.00	0.00	0.00	0.00	0.00	0.00	0.00	0.00	0.00	0.00	0.00	0.00	169,580.00	0.00	0.00	169,580.00	
				EJEC.	5.00	0.00	0.00	0.00	0.00	0.00	0.01	0.02	0.01	0.01	0.00	0.00	0.05	0.00	0.00	8,500.00	4,500.00	13,500.00	3,500.00	3,500.00	14,400.00	6,200.00	5,000.00	0.00	0.00	59,100.00
AOI00080401359 - MEJORAMIENTO DEL SERVICIO EDUCATIVO EN LA INSTITUCIÓN EDUCATIVA INICIAL N 589 DE LA LOCALIDAD LA FLORIDA DISTRITO DE CHOLÓN, PROVINCIA DE MARAÑÓN - HUANUCO - 2257607	Alta	EXPEDIENTE TECNICO	Acumulado Anual	PROG.	0.00	0.00	0.00	0.00	0.00	0.00	0.00	1.00	0.00	0.00	1.00	0.00	0.00	0.00	0.00	0.00	0.00	0.00	0.00	0.00	0.00	8,000.00	0.00	0.00	8,000.00	
				EJEC.	0.00	0.00	0.00	0.00	0.00	0.00	0.00	0.00	0.00	0.00	0.00	0.00	0.00	0.00	0.00	0.00	0.00	0.00	0.00	0.00	0.00	0.00	0.00	0.00	0.00	0.00
AOI00080401360 - MEJORAMIENTO DE LOS SERVICIOS EDUCATIVOS DE EDUCACION SECUNDARIA EN LA I.E. ILLATHUPA, DISTRITO DE HUANUCO - PROVINCIA DE HUANUCO - DEPARTAMENTO DE HUANUCO - 2396291	Alta	EXPEDIENTE TECNICO	Acumulado Anual	PROG.	0.00	0.00	0.00	0.00	1.00	0.00	0.00	0.00	0.00	0.00	0.00	0.00	0.00	0.00	0.00	0.00	0.00	0.00	0.00	0.00	0.00	105,921.00	0.00	0.00	105,921.00	
				EJEC.	50.00	0.00	0.00	0.10	0.00	0.00	0.00	0.00	0.00	0.30	0.00	0.10	0.50	0.00	0.00	2,000.00	0.00	0.00	0.00	0.00	0.00	0.00	0.00	75,920.04	0.00	0.00
AOI00080401361 - CREACION DEL SERVICIO DE PROTECCIÓN CONTRA INUNDACIONES EN EL MARGEN IZQUIERDO DEL RIO HUALLAGA EN LOS TRAMOS PUENTE CORPAC EL PAPAYAL Y LOS LAURELES DEL DISTRITO DE CASTILLO GRANDE - PROVINCIA DE LEONCIO PRADO - DEPARTAMENTO DE HUANUCO - 2376226	Alta	EXPEDIENTE TECNICO	Acumulado Anual	PROG.	0.00	0.00	0.00	0.00	0.00	0.00	0.00	1.00	0.00	0.00	1.00	0.00	0.00	0.00	0.00	0.00	0.00	0.00	0.00	0.00	0.00	135,760.00	0.00	0.00	135,760.00	
				EJEC.	0.00	0.00	0.00	0.00	0.00	0.00	0.00	0.00	0.00	0.00	0.00	0.00	0.00	0.00	0.00	0.00	0.00	0.00	0.00	0.00	0.00	0.00	0.00	0.00	0.00	0.00
AOI00080401362 - MEJORAMIENTO Y RECUPERACIÓN DEL SERVICIO DE AGUA PARA EL SISTEMA DE IRRIGACION CHINCHANCOCHA 15 LOCALIDADES DEL DISTRITO DE HUACAYBAMBA - PROVINCIA DE HUACAYBAMBA - DEPARTAMENTO DE HUANUCO - 2396178	Alta	EXPEDIENTE TECNICO	Acumulado Anual	PROG.	0.00	0.00	0.00	0.00	0.00	0.00	0.00	1.00	0.00	0.00	0.00	1.00	0.00	0.00	0.00	0.00	0.00	0.00	0.00	0.00	0.00	265,820.00	416,008.00	0.00	0.00	681,828.00
				EJEC.	7.00	0.00	0.00	0.01	0.01	0.01	0.01	0.01	0.01	0.01	0.00	0.00	0.07	0.00	0.00	4,000.00	9,400.00	8,200.00	8,200.00	4,000.00	9,200.00	7,084.40	4,000.00	4,000.00	8,000.00	66,084.40
AOI00080401363 - MEJORAMIENTO DE LOS SERVICIOS DE EDUCACIÓN PRIMARIA Y SECUNDARIA DE LA IE N 32021 DE TAPRAG, DISTRITO DE CHINCHAO - HUANUCO - HUANUCO - 2175452	Alta	EXPEDIENTE TECNICO	Acumulado Anual	PROG.	0.00	0.00	0.00	0.00	0.00	0.00	0.00	1.00	0.00	0.00	1.00	0.00	0.00	0.00	0.00	0.00	0.00	0.00	0.00	0.00	0.00	110,000.00	0.00	0.00	110,000.00	
				EJEC.	6.00	0.00	0.00	0.01	0.01	0.01	0.00	0.01	0.01	0.00	0.00	0.06	0.00	0.00	2,000.00	8,600.00	6,000.00	4,000.00	0.00	4,000.00	4,000.00	0.00	0.00	0.00	28,600.00	
AOI00080401364 - MEJORAMIENTO Y AMPLIACIÓN DEL SERVICIO EDUCATIVO EN LA INSTITUCIÓN EDUCATIVA INICIAL ESCOLARIZADA N 683 DE LA LOCALIDAD DE JANCAO, DISTRITO DE AMARILIS, PROVINCIA DE HUANUCO - HUANUCO - 2253436	Alta	EXPEDIENTE TECNICO	Acumulado Anual	PROG.	0.00	0.00	0.00	0.00	0.00	0.00	0.00	1.00	0.00	0.00	1.00	0.00	0.00	0.00	0.00	0.00	0.00	0.00	0.00	0.00	0.00	29,001.00	0.00	71,186.00	100,187.00	
				EJEC.	0.00	0.00	0.00	0.00	0.00	0.00	0.00	0.00	0.00	0.00	0.00	0.00	0.00	0.00	0.00	0.00	0.00	0.00	0.00	0.00	0.00	0.00	0.00	0.00	21,355.93	10,750.00
AOI00080401365 - MEJORAMIENTO DE LOS SERVICIOS DE SALUD DEL ESTABLECIMIENTO DE SALUD ESTRATEGICO DE BAÑOS, DISTRITO DE BAÑOS - PROVINCIA DE LAURICOCHA - DEPARTAMENTO DE HUANUCO - 2440584	Alta	EXPEDIENTE TECNICO	Acumulado Anual	PROG.	0.00	0.00	0.00	0.00	0.00	0.00	0.00	1.00	0.00	0.00	1.00	0.00	0.00	0.00	0.00	0.00	0.00	0.00	0.00	0.00	0.00	19,251.00	0.00	159,635.00	178,886.00	
				EJEC.	5.00	0.00	0.00	0.00	0.00	0.00	0.00	0.00	0.00	0.00	0.05	0.05	0.00	0.00	0.00	0.00	0.00	0.00	0.00	0.00	0.00	0.00	0.00	0.00	0.00	159,635.00

AOI00080401376 - AMPLIACION Y MEJORAMIENTO DEL SERVICIO EDUCATIVO DE LA I.E. INICIAL ESCOLARIZADO N 610 DEL CENTRO POBLADO YANACANDADO, DISTRITO DE MONZON - HUAMALIES - HUANUCO - 2367295	Alta	RESOLUCION	Acumulado Anual	PROG.	0.00	0.00	0.00	0.00	0.00	1.00	0.00	0.00	0.00	0.00	0.00	1.00	0.00	0.00	0.00	0.00	0.00	3,784.20	0.00	7,833.00	691.80	0.00	0.00	0.00	0.00	12,309.00		
					-----												100.00	-----														
				EJEC.	0.00	0.00	0.00	0.00	0.00	0.00	0.00	0.00	1.00	0.00	0.00	1.00	0.00	0.00	0.00	0.00	0.00	0.00	3,784.20	0.00	0.00	0.00	0.00	1,800.00	0.00	0.00	5,584.20	
					-----												0.00	-----														
AOI00080401377 - CREACION DE INFRAESTRUCTURA Y EQUIPAMIENTO DE LA INSTITUCION EDUCATIVA PUBLICA INTEGRADA DE HUANCACHACA, DISTRITO DE APARICIO POMARES - YAROWILCA - HUANUCO - 2205226	Alta	RESOLUCION	Acumulado Anual	PROG.	0.00	0.00	0.00	0.00	0.00	1.00	0.00	0.00	0.00	0.00	0.00	1.00	0.00	0.00	0.00	0.00	0.00	1,470.00	0.00	0.00	1,600.00	0.00	5,230.00	0.00	0.00	8,300.00		
					-----												0.00	-----														
				EJEC.	0.00	0.00	0.00	0.00	0.00	0.00	0.00	0.00	0.00	0.00	0.00	0.00	0.00	0.00	0.00	0.00	0.00	0.00	1,470.00	0.00	0.00	1,600.00	0.00	0.00	0.00	0.00	3,070.00	
					-----												0.00	-----														
AOI00080401378 - MEJORAMIENTO DE LOS SERVICIOS DE TRANSITABILIDAD DEL PUENTE ESTEBAN PAWLETICH, CREACION DE LOS SERVICIOS DE TRANSITABILIDAD DEL PUENTE CIRCUNVALACION Y ACCESOS EN LA AV. COLECTORA, DISTRITO DE AMARILIS, PROVINCIA Y DEPARTAMENTO DE HUANUCO - 2308399	Alta	RESOLUCION	Acumulado Anual	PROG.	0.00	0.00	0.00	0.00	0.00	1.00	0.00	0.00	0.00	0.00	0.00	1.00	0.00	0.00	0.00	0.00	0.00	0.00	7,200.00	14,800.00	0.00	0.00	0.00	70,887.00	0.00	92,887.00		
					-----												100.00	-----														
				EJEC.	0.00	0.00	0.00	0.00	0.00	1.00	0.00	0.00	0.00	0.00	0.00	1.00	0.00	0.00	0.00	0.00	0.00	0.00	0.00	7,200.00	14,800.00	0.00	0.00	2,500.00	4,302.45	48,598.82	77,401.27	
					-----												0.00	-----														
AOI00080401379 - INSTALACION DE LOS SERVICIOS DE EDUCACION INICIAL ESCOLARIZADA QUE LES CORRESPONDE EN LOS CENTROS POBLADOS DE GUENAYHUILCA, GORGOR, TICTE, CHIPAQUILLO Y TANCUY, DISTRITOS DE MARIAS Y CHUQUIS, PROVINCIA DOS DE MAYO - REGION HUANUCO - 2193859	Alta	RESOLUCION	Acumulado Anual	PROG.	0.00	0.00	0.00	0.00	0.00	0.00	0.00	0.00	0.00	1.00	0.00	0.00	1.00	0.00	0.00	0.00	0.00	0.00	0.00	0.00	24,203.00	0.00	25,111.00	0.00	0.00	49,314.00		
					-----												0.00	-----														
				EJEC.	0.00	0.00	0.00	0.00	0.00	0.00	0.00	0.00	0.00	0.00	0.00	0.00	0.00	0.00	0.00	0.00	0.00	0.00	0.00	0.00	0.00	0.00	0.00	0.00	0.00	20,285.00	20,285.00	
					-----												0.00	-----														
AOI00080401380 - INSTALACION DEL SISTEMA DE RIEGO TECNIFICADO POR ASPERSION EN LA LOCALIDAD DE CHINCHAYPARAC, DISTRITO DE SAN FRANCISCO DE CAYRAN, PROVINCIA DE HUANUCO, REGION HUANUCO - 2198756	Alta	RESOLUCION	Acumulado Anual	PROG.	0.00	0.00	0.00	0.00	0.00	0.00	0.00	1.00	0.00	0.00	0.00	0.00	1.00	0.00	0.00	0.00	0.00	0.00	0.00	0.00	0.00	34,139.00	0.00	0.00	0.00	0.00	34,139.00	
					-----												100.00	-----														
				EJEC.	0.00	0.00	0.00	0.00	0.00	0.00	0.00	1.00	0.00	0.00	0.00	0.00	1.00	0.00	0.00	0.00	0.00	0.00	0.00	0.00	0.00	0.00	0.00	34,138.49	0.00	0.00	0.00	34,138.49
					-----												0.00	-----														
AOI00080401381 - INSTALACION DEL SERVICIO EDUCATIVO EN LA INSTITUCION EDUCATIVA INICIAL ESCOLARIZADA N 581 DE LA LOCALIDAD DE SAN SEBASTIAN DE GORAMARCA, DISTRITO DE SANTA MARIA DEL VALLE, PROVINCIA DE HUANUCO - HUANUCO - 2259441	Alta	RESOLUCION	Acumulado Anual	PROG.	0.00	0.00	1.00	0.00	0.00	0.00	0.00	0.00	0.00	0.00	0.00	0.00	1.00	0.00	0.00	123,467.00	0.00	0.00	0.00	0.00	0.00	0.00	0.00	0.00	9,501.00	0.00	132,968.00	
					-----												100.00	-----														
				EJEC.	0.00	0.00	0.00	1.00	0.00	0.00	0.00	0.00	0.00	0.00	0.00	1.00	0.00	0.00	0.00	0.00	0.00	123,467.00	0.00	0.00	0.00	0.00	0.00	0.00	0.00	0.00	0.00	123,467.00
					-----												0.00	-----														
AOI00080401382 - ESTUDIOS DE PRE - INVERSION - 2001621	Alta	INFORME TECNICO	Acumulado Anual	PROG.	0.00	0.00	0.00	0.00	0.00	0.00	0.00	0.00	0.00	0.00	1.00	4.00	5.00	0.00	0.00	0.00	0.00	0.00	0.00	0.00	0.00	0.00	0.00	0.00	15,300.00	94,220.00	109,520.00	
					-----												100.00	-----														
				EJEC.	0.00	0.00	0.00	0.00	0.00	0.00	0.00	0.00	0.00	0.00	1.00	4.00	5.00	0.00	0.00	0.00	0.00	0.00	0.00	0.00	0.00	0.00	0.00	0.00	0.00	15,300.00	93,219.68	108,519.68
					-----												0.00	-----														
AOI00080402027 - MEJORAMIENTO DE LOS SERVICIOS EDUCATIVOS DE EDUCACION SECUNDARIA EN LA I.E. ILLATHUPA, DISTRITO DE HUANUCO - PROVINCIA DE HUANUCO - DEPARTAMENTO DE HUANUCO	Muy Alta	INFORME TECNICO	Acumulado Anual	PROG.	0.00	0.00	0.00	0.00	0.00	0.00	0.00	0.00	0.00	0.00	1.00	1.00	0.00	0.00	0.00	0.00	0.00	0.00	0.00	0.00	0.00	0.00	0.00	0.00	0.00	1,280,099.00	1,280,099.00	
					-----												0.00	-----														
				EJEC.	0.00	0.00	0.00	0.00	0.00	0.00	0.00	0.00	0.00	0.00	0.00	0.00	0.00	0.00	0.00	0.00	0.00	0.00	0.00	0.00	0.00	0.00	0.00	0.00	0.00	0.00	0.00	0.00
					-----												0.00	-----														
AOI00080401802 - ADQUISICION DE SILLAS PARA EXAMEN DENTAL O PARTES RELACIONADAS O ACCESORIOS: EN EL(LA) EESS SAN RAFAEL - SAN RAFAEL - SAN RAFAEL, DISTRITO DE SAN RAFAEL, PROVINCIA AMBO, DEPARTAMENTO HUANUCO	Muy Alta	INFORME TECNICO	No Acumulado	PROG.	0.00	0.00	0.00	0.00	0.00	0.00	0.00	0.00	0.00	0.00	0.00	1.00	-	0.00	0.00	0.00	0.00	0.00	0.00	0.00	0.00	0.00	0.00	0.00	0.00	2,000.00	2,000.00	
					-----												100.00	-----														
				EJEC.	0.00	0.00	0.00	0.00	0.00	0.00	0.00	0.00	0.00	0.00	0.00	1.00	-	0.00	0.00	0.00	0.00	0.00	0.00	0.00	0.00	0.00	0.00	0.00	0.00	0.00	0.00	2,000.00
					-----												0.00	-----														

AOI00080401838 - MEJORAMIENTO DE LOS SERVICIOS DEPORTIVOS DE PRACTICA RECREATIVA EN EL BARRIO LAS DELICIAS DE HUACRACHUCO DISTRITO DE HUACRACHUCO - PROVINCIA DE MARAÑON - DEPARTAMENTO DE HUANUCO - 2511455	Muy Alta	INFORME TECNICO	Acumulado Anual	PROG.	0.00	0.00	0.00	0.00	0.00	0.00	0.00	1.00	0.00	1.00	0.00	2.00	0.00	0.00	0.00	0.00	0.00	0.00	0.00	0.00	7,000.00	0.00	8,900.00	0.00	15,900.00		
				EJEC.	100.00	-----																									
AOI00080401840 - MEJORAMIENTO DE LA CAPACIDAD RESOLUTIVA DEL CENTRO DE SALUD CACHICOTO- 2144054	Muy Alta	INFORME TECNICO	Acumulado Anual	PROG.	0.00	0.00	0.00	0.00	0.00	0.00	0.00	0.00	0.00	1.00	0.00	1.00	0.00	0.00	0.00	0.00	0.00	0.00	0.00	0.00	0.00	0.00	2,500.00	2,500.00	2,500.00	2,000.00	9,500.00
				EJEC.	100.00	-----																									
AOI00080401841 - AMPLIACION Y MEJORAMIENTO DEL SERVICIO DE PRACTICA Y ESPECTACULO DEPORTIVO DEL ESTADIO MUNICIPAL DE CHAVINILLO, EN EL DISTRITO DE CHAVINILLO, PROVINCIA DE YAROWILCA - HUANUCO - 2227211	Muy Alta	INFORME TECNICO	Acumulado Anual	PROG.	0.00	0.00	0.00	0.00	0.00	0.00	0.00	0.00	1.00	0.00	1.00	0.00	0.00	0.00	0.00	0.00	0.00	0.00	0.00	0.00	0.00	0.00	0.00	13,238.00	21,881.00	35,119.00	
				EJEC.	0.00	-----																									
AOI00080401842 - CREACION DEL SERVICIO DE PRACTICA RECREATIVA EN LA LOCALIDAD DE CAYRAN DEL DISTRITO DE SAN FRANCISCO DE CAYRAN - PROVINCIA DE HUANUCO - DEPARTAMENTO DE HUANUCO - 2465299	Muy Alta	INFORME TECNICO	Acumulado Anual	PROG.	0.00	0.00	0.00	0.00	0.00	0.00	0.00	1.00	0.00	0.00	1.00	0.00	0.00	0.00	0.00	0.00	0.00	0.00	0.00	0.00	0.00	0.00	0.00	6,809.00	0.00	6,809.00	
				EJEC.	0.00	-----																									
AOI00080401845 - CREACION DE LA LOSA DEPORTIVA CON GRASS SINTETICO EN LA LOCALIDAD DE HUAYLLACANCHA DEL DISTRITO DE ARANCAY - PROVINCIA DE HUAMALIES - DEPARTAMENTO DE HUANUCO - 2477701	Muy Alta	INFORME TECNICO	Acumulado Anual	PROG.	0.00	0.00	0.00	0.00	0.00	0.00	0.00	0.00	1.00	0.00	1.00	0.00	0.00	0.00	0.00	0.00	0.00	0.00	0.00	0.00	0.00	0.00	0.00	1,135,589.00	0.00	1,135,589.00	
				EJEC.	0.00	-----																									
AOI00080401846 - CREACION DE LOS SERVICIOS DEPORTIVOS Y RECREATIVOS DE LA LOCALIDAD DE PUNCHAO DEL DISTRITO DE PUNCHAO - PROVINCIA DE HUAMALIES - DEPARTAMENTO DE HUANUCO - 2467747	Muy Alta	INFORME TECNICO	Acumulado Anual	PROG.	0.00	0.00	0.00	0.00	0.00	0.00	0.00	1.00	0.00	0.00	1.00	0.00	0.00	0.00	0.00	0.00	0.00	0.00	0.00	0.00	0.00	0.00	50,517.00	0.00	0.00	50,517.00	
				EJEC.	0.00	-----																									
AOI00080401847 - CREACION DE PAVIMENTO EMPEDRADO JIRON SANTO TORIBIO DEL DISTRITO DE PUNCHAO - PROVINCIA DE HUAMALIES - DEPARTAMENTO DE HUANUCO - 2440749	Muy Alta	INFORME TECNICO	Acumulado Anual	PROG.	0.00	0.00	0.00	0.00	0.00	0.00	1.00	0.00	0.00	0.00	1.00	0.00	0.00	0.00	0.00	0.00	0.00	0.00	0.00	0.00	0.00	0.00	4,602.00	0.00	0.00	4,602.00	
				EJEC.	0.00	-----																									
AOI00080401850 - CREACION DE LA LOSA DEPORTIVA CON GRASS SINTETICO EN LA LOCALIDAD DE QUIJO DEL DISTRITO DE CAYNA - PROVINCIA DE AMBO - DEPARTAMENTO DE HUANUCO - 2462968	Muy Alta	INFORME TECNICO	Acumulado Anual	PROG.	0.00	0.00	0.00	0.00	0.00	0.00	0.00	0.00	1.00	0.00	1.00	0.00	0.00	0.00	0.00	0.00	0.00	0.00	0.00	0.00	0.00	0.00	0.00	0.00	73,161.00	0.00	73,161.00
				EJEC.	100.00	-----																									
AOI00080401851 - AMPLIACION Y EQUIPAMIENTO DE AULAS, AUDITORIO Y LOSA DEPORTIVA DEL COMPLEJO EDUCATIVO SANTIAGO ANTUNEZ DE MAYOLO DISTRITO DE HUACAYBAMBA, PROVINCIA DE HUACAYBAMBA - HUANUCO - 2246876	Muy Alta	INFORME TECNICO	Acumulado Anual	PROG.	0.00	0.00	0.00	0.00	0.00	0.00	0.00	1.00	0.00	0.00	1.00	0.00	0.00	0.00	0.00	0.00	0.00	0.00	0.00	0.00	0.00	0.00	20,000.00	89,928.00	0.00	109,928.00	
				EJEC.	0.00	-----																									
AOI00080401854 - INSTALACION DE LOS SERVICIOS EDUCATIVOS EN LA INSTITUCION EDUCATIVA N 563, EN LA LOCALIDAD DE COCHABAMBA, DISTRITO DE CHURUBAMBA, PROVINCIA DE HUANUCO DEL DEPARTAMENTO DE HUANUCO - 2188155	Muy Alta	INFORME TECNICO	Acumulado Anual	PROG.	0.00	0.00	0.00	0.00	0.00	0.00	0.00	1.00	0.00	0.00	1.00	0.00	0.00	0.00	0.00	0.00	0.00	0.00	0.00	0.00	0.00	0.00	0.00	90,211.00	0.00	0.00	90,211.00
				EJEC.	100.00	-----																									
					0.00	0.00	0.00	0.00	0.00	0.00	0.00	0.00	1.00	0.00	1.00	0.00	0.00	0.00	0.00	0.00	0.00	0.00	0.00	0.00	0.00	0.00	0.00	90,210.18	0.00	90,210.18	

DEL DISTRITO DE PUÑOS - PROVINCIA DE HUAMALIES - DEPARTAMENTO DE HUANUCO - 2466510														0.20			0.00	0.00	159,029.32	0.00	0.00	34,083.03	0.00	0.00	0.00	0.00	0.00	0.00	193,112.35			
AOI0080401467 - CREACION DE LOS SERVICIOS DEPORTIVOS Y RECREATIVOS EN LA LOCALIDAD DE POQUE DEL DISTRITO DE PUÑOS - PROVINCIA DE HUAMALIES - DEPARTAMENTO DE HUANUCO - 2466510	Alta	INFORME	Acumulado Anual	PROG.	0.00	0.00	1.00	1.00	0.00	0.00	0.00	1.00	0.00	0.00	0.00	0.00	0.00	0.00	0.00	0.00	0.00	0.00	0.00	7,876.00	0.00	11,522.00	0.00	0.00	19,398.00			
				EJEC.	0.00	0.00	1.00	1.00	0.00	0.00	0.00	0.00	0.00	0.00	0.00	0.00	0.00	0.00	0.00	0.00	0.00	0.00	0.00	0.00	0.00	0.00	0.00	0.00	0.00	0.00	14,265.81	
AOI0080401468 - CONSTRUCCION DE INFRAESTRUCTURA Y EQUIPAMIENTO DE LA INSTITUCION EDUCATIVA INTEGRADO CASHAPAMPA DISTRITO DE MONZON PROVINCIA DE HUAMALIES DEPARTAMENTO DE HUANUCO 2092007	Alta	PORCENTAJE	Acumulado Anual	PROG.	0.00	0.00	0.00	0.00	0.00	0.00	1.00	0.00	0.00	0.00	0.00	0.00	0.00	0.00	0.00	0.00	0.00	0.00	0.00	74,129.00	0.00	0.00	0.00	0.00	74,129.00			
				EJEC.	0.00	0.00	0.00	0.00	0.00	0.00	0.00	0.00	0.00	0.00	0.00	0.00	0.00	0.00	0.00	0.00	0.00	0.00	0.00	0.00	0.00	0.00	0.00	0.00	0.00	0.00	0.00	
AOI0080401469 - MEJORAMIENTO DE LOS SERVICIOS DE SALUD EN LOS ESTABLECIMIENTOS DE SALUD DE PRINCIPE DE PAZ, PROGRESO, NVA HONORIA, ANTIGUA HONORIA, SEMUYA, UNION PORVENIR Y SR DE LOS MILAGROS DE LA MICRORRED TOURNAVISTA - RED LEONCIO PRADO - 2229781	Alta	EXPEDIENTE TECNICO	Acumulado Anual	PROG.	0.00	0.00	0.00	0.00	0.00	0.00	1.00	0.00	0.00	0.00	0.00	0.00	0.00	0.00	0.00	0.00	0.00	0.00	0.00	0.00	0.00	144,000.00	0.00	0.00	0.00	144,000.00		
				EJEC.	0.00	0.00	0.00	0.00	0.00	0.00	0.00	0.00	0.00	0.00	0.00	0.00	0.00	0.00	0.00	0.00	0.00	0.00	0.00	0.00	0.00	0.00	0.00	0.00	0.00	0.00	0.00	0.00
AOI0080401470 - INSTALACION DEL SERVICIO DE AGUA DEL SISTEMA DE RIEGO HUASCACCOCHA - HUARACILLO, DISTRITO DE PINRA, PROVINCIA DE HUACAYBAMBA, DEPARTAMENTO DE HUANUCO - 2379551	Alta	EXPEDIENTE TECNICO	Acumulado Anual	PROG.	0.00	0.00	0.00	0.00	0.00	0.00	1.00	0.00	0.00	0.00	0.00	0.00	0.00	0.00	0.00	0.00	0.00	0.00	0.00	0.00	0.00	0.00	98,750.00	0.00	0.00	98,750.00		
				EJEC.	0.00	0.00	0.00	0.00	0.00	0.00	0.00	0.00	0.00	0.00	0.00	0.00	0.00	0.00	0.00	0.00	0.00	0.00	0.00	0.00	0.00	0.00	0.00	0.00	0.00	0.00	0.00	0.00
AOI0080401471 - MEJORAMIENTO DEL SERVICIO DE AGUA DEL SISTEMA DE RIEGO SACSAHUANCA EN LA LOCALIDAD DE SACSAHUANCA, DISTRITO DE AMBO PROVINCIA DE AMBO - REGION HUANUCO - 2407127	Alta	INFORME TECNICO	Acumulado Anual	PROG.	0.00	0.00	0.00	0.00	0.00	0.00	0.00	1.00	0.00	0.00	0.00	0.00	0.00	0.00	0.00	0.00	0.00	0.00	0.00	0.00	0.00	0.00	96,000.00	0.00	0.00	96,000.00		
				EJEC.	0.00	0.00	0.00	0.00	0.00	0.00	0.00	0.00	0.00	0.00	0.00	0.00	0.00	0.00	0.00	0.00	0.00	0.00	0.00	0.00	0.00	0.00	0.00	0.00	0.00	0.00	0.00	0.00
AOI0080401472 - CREACION DEL SERVICIO DE PROTECCION CONTRA INUNDACIONES EN EL RIO SUPTTE CHICO Y EN LA QUEBRADA ANIPANTE, EN EL CASERIO DE SUPTTE SAN JORGE, DISTRITO DE RUPA RUPA, PROVINCIA DE LEONCIO PRADO - REGION HUANUCO - 2397280	Alta	EXPEDIENTE TECNICO	Acumulado Anual	PROG.	0.00	0.00	0.00	0.00	0.00	0.00	0.00	1.00	0.00	0.00	0.00	0.00	0.00	0.00	0.00	0.00	0.00	0.00	0.00	0.00	0.00	0.00	91,775.00	47,000.00	0.00	0.00	250,775.00	
				EJEC.	0.00	0.00	0.01	0.01	0.01	0.01	0.00	0.01	0.00	0.01	0.00	0.02	0.00	0.00	0.00	0.00	0.00	0.00	0.00	0.00	0.00	0.00	0.00	0.00	0.00	0.00	0.00	0.00
AOI0080401473 - CREACION DE LOS SERVICIOS DE SALUD DEL PRIMER NIVEL DE COMPLEJIDAD EN EL CENTRO POBLADO DE SAN JUAN DE LLIHUARI DEL DISTRITO DE SANTA MARIA DEL VALLE - PROVINCIA DE HUANUCO - DEPARTAMENTO DE HUANUCO - 2396286	Alta	EXPEDIENTE TECNICO	Acumulado Anual	PROG.	0.00	0.00	0.00	0.00	0.00	0.00	0.00	1.00	0.00	0.00	0.00	0.00	0.00	0.00	0.00	0.00	0.00	0.00	0.00	0.00	0.00	0.00	122,886.40	0.00	0.00	0.00	123,736.00	
				EJEC.	0.00	0.00	0.00	0.00	0.00	0.00	0.00	0.00	0.00	0.00	0.00	0.00	0.00	0.00	0.00	0.00	0.00	0.00	0.00	0.00	0.00	0.00	0.00	0.00	0.00	0.00	0.00	0.00
AOI0080401474 - REPARACION DE INFRAESTRUCTURA PARA ALMACENAMIENTO Y DESINFECCION; ADQUISICION DE CENTRIFUGA PARA MICROHEMATOCRITO, CENTRIFUGA PARA TUBOS Y MICROSCOPIO BINOCULAR; ADEMÁS DE OTROS ACTIVOS EN EL(LA) EESS CENTRO DE SALUD AMARILIS - DISTRITO DE AMARILIS - PROVINCIA HUANUCO,	Alta	EXPEDIENTE TECNICO	Acumulado Anual	PROG.																											4.00	
				EJEC.	0.00	0.00	0.00	0.00	0.00	0.00	0.00	0.00	0.00	1.00	0.00	0.00	0.00	0.00	0.00	0.00	0.00	0.00	0.00	0.00	0.00	0.00	0.00	0.00	0.00	0.00	0.00	0.00
					0.00	0.00	0.00	0.00	0.00	0.00	0.00	0.00	0.00	0.00	0.00	0.00	0.00	0.00	0.00	0.00	0.00	0.00	0.00	0.00	0.00	0.00	0.00	0.00	0.00	0.00	0.00	0.04
																																0.00
																																0.00
																																0.00
																																0.00
																																0.00
																																0.00
																																0.00
																																0.00
																																0.00
																																0.00
																																0.00
																																0.00
																																0.00
																																0.00
																																0.00
																																0.00
																																0.00
																																0.00
																																0.00
																																0.00
																																0.00
																																0.00
																																0.00
																																0.00
																																0.00
																																0.00
																																0.00
																																0.00
																																0.00
																																0.00
																																0.00
																																0.00
																																0.00

DISTRITO DE CHOLÓN, PROVINCIA DE MARAÑÓN, REGIÓN HUANUCO - 2324286						0.00	0.00	1.00	1.00	1.00	1.00	0.00	0.00	1.00	0.00	0.00	1.00	0.00	0.00	1.00	0.00	0.00	1.00	6.00	0.00	0.00	7,440.00	9,840.95	3,000.00	7,000.00	0.00	0.00	16,500.00	3,230.00	2,500.00	11,025.00	60,535.95		
AOI00080401532 - MEJORAMIENTO DE LOS SERVICIOS DE SALUD DEL CENTRO DE SALUD CASTILLO GRANDE, DISTRITO DE RUPA RUPA, PROVINCIA DE LEONCIO PRADO - REGION HUANUCO - 2324469	Muy Alta	INFORME	Acumulado Anual	PROG.	0.00	0.00	1.00	1.00	1.00	0.00	0.00	0.00	1.00	0.00	0.00	0.00	0.00	0.00	0.00	0.00	0.00	0.00	0.00	4.00	0.00	0.00	0.00	0.00	0.00	0.00	0.00	312,657.00	0.00	0.00	0.00	0.00	312,657.00		
				EJEC.	100.00	0.00	0.00	1.00	1.00	1.00	0.00	0.00	0.00	0.00	1.00	0.00	0.00	0.00	0.00	0.00	0.00	0.00	0.00	0.00	0.00	4.00	0.00	0.00	19,039.96	7,839.98	34,719.92	0.00	0.00	0.00	101,919.76	33,599.92	0.00	0.00	197,119.54
AOI00080401533 - MEJORAMIENTO DE LOS SERVICIOS DE SALUD DEL CENTRO DE SALUD CASTILLO GRANDE, DISTRITO DE RUPA RUPA, PROVINCIA DE LEONCIO PRADO - REGION HUANUCO - 2324469	Muy Alta	INFORME TECNICO	Acumulado Anual	PROG.	0.00	1.00	1.00	1.00	1.00	1.00	0.00	1.00	0.00	0.00	0.00	0.00	0.00	0.00	0.00	0.00	0.00	0.00	0.00	6.00	0.00	0.00	0.00	0.00	0.00	0.00	0.00	181,590.00	0.00	0.00	0.00	0.00	181,590.00		
				EJEC.	83.33	0.00	1.00	1.00	1.00	1.00	0.00	0.00	0.00	1.00	0.00	0.00	0.00	0.00	0.00	0.00	0.00	0.00	0.00	0.00	6.00	0.00	320.00	11,000.00	15,500.00	9,780.00	6,000.00	0.00	0.00	63,001.40	6,999.30	9,499.65	15,467.40	137,567.75	
AOI00080401534 - MEJORAMIENTO DE LOS SERVICIOS DE SALUD DEL CENTRO DE SALUD YUYAPICHIS EN EL DISTRITO DE YUYAPICHIS, PROVINCIA DE PUERTO INCA - REGION HUÁNUCO - 2324482	Muy Alta	INFORME	Acumulado Anual	PROG.	0.00	0.00	0.00	0.00	0.00	0.00	1.00	0.00	0.00	0.00	0.00	0.00	0.00	0.00	0.00	0.00	0.00	0.00	0.00	1.00	0.00	0.00	0.00	0.00	0.00	0.00	0.00	78,693.00	32,995.00	0.00	0.00	0.00	111,688.00		
				EJEC.	100.00	0.00	0.00	0.00	1.00	0.00	0.00	0.00	0.00	0.00	0.00	0.00	0.00	0.00	0.00	0.00	0.00	0.00	0.00	0.00	1.00	0.00	0.00	0.00	7,095.58	0.00	0.00	0.00	0.00	0.00	25,544.06	57,011.04	89,650.68		
AOI00080401535 - MEJORAMIENTO DE LOS SERVICIOS DE SALUD DEL CENTRO DE SALUD YUYAPICHIS EN EL DISTRITO DE YUYAPICHIS, PROVINCIA DE PUERTO INCA - REGION HUÁNUCO - 2324482	Muy Alta	INFORME TECNICO	Acumulado Anual	PROG.	0.00	0.00	1.00	0.00	1.00	0.00	1.00	0.00	1.00	0.00	1.00	0.00	1.00	0.00	0.00	0.00	0.00	0.00	0.00	6.00	0.00	0.00	0.00	0.00	0.00	0.00	0.00	18,701.00	0.00	0.00	0.00	0.00	18,701.00		
				EJEC.	66.67	0.00	0.00	1.00	0.00	1.00	0.00	0.00	0.00	0.00	1.00	0.00	1.00	0.00	4.00	0.00	0.00	3,000.00	0.00	3,000.00	3,000.00	4.00	0.00	0.00	0.00	0.00	0.00	0.00	0.00	0.00	0.00	960.00	0.00	9,960.00	
AOI00080401536 - MEJORAMIENTO DE LOS SERVICIOS DE SALUD DEL CENTRO DE SALUD DE MONZÓN EN EL DISTRITO DE MONZÓN, PROVINCIA DE HUAMALIES - HUANUCO - 2324622	Muy Alta	INFORME	Acumulado Anual	PROG.	0.00	0.00	0.00	0.00	0.00	0.00	1.00	0.00	0.00	0.00	0.00	0.00	0.00	0.00	0.00	0.00	0.00	0.00	0.00	1.00	0.00	0.00	0.00	0.00	0.00	0.00	0.00	0.00	0.00	211,953.00	0.00	0.00	0.00	211,953.00	
				EJEC.	100.00	0.00	0.00	0.00	0.00	0.00	0.00	0.00	0.00	1.00	0.00	0.00	0.00	0.00	1.00	0.00	0.00	0.00	0.00	0.00	1.00	0.00	0.00	0.00	0.00	0.00	0.00	0.00	0.00	0.00	115,655.02	0.00	46,826.58	30,802.60	193,284.20
AOI00080401537 - MEJORAMIENTO DE LOS SERVICIOS DE SALUD DEL CENTRO DE SALUD DE MONZÓN EN EL DISTRITO DE MONZÓN, PROVINCIA DE HUAMALIES - HUANUCO - 2324622	Muy Alta	INFORME TECNICO	Acumulado Anual	PROG.	0.00	0.00	1.00	1.00	1.00	0.00	1.00	0.00	0.00	0.00	0.00	0.00	0.00	0.00	0.00	0.00	0.00	0.00	0.00	4.00	0.00	0.00	0.00	0.00	0.00	0.00	0.00	49,973.00	0.00	0.00	57,446.00	0.00	107,419.00		
				EJEC.	100.00	0.00	0.00	1.00	1.00	1.00	0.00	0.00	0.00	1.00	0.00	0.00	0.00	0.00	4.00	0.00	0.00	12,500.00	9,317.50	9,305.86	0.00	4.00	0.00	0.00	0.00	0.00	0.00	0.00	8,060.00	16,780.00	16,000.00	21,000.00	92,963.36		
AOI00080401538 - ESTUDIO DE PREINVERSIÓN A NIVEL DE PERFIL: MEJORAMIENTO DE LOS SERVICIOS DE SALUD DEL CENTRO DE SALUD PACHAS, DISTRITO DE PACHAS, PROVINCIA DE DOS DE MAYO, HUANUCO - 2324623	Muy Alta	INFORME	Acumulado Anual	PROG.	0.00	0.00	0.00	0.00	0.00	0.00	1.00	0.00	0.00	0.00	0.00	0.00	0.00	0.00	0.00	0.00	0.00	0.00	0.00	1.00	0.00	0.00	0.00	0.00	0.00	0.00	0.00	39,800.00	18,859.00	0.00	0.00	0.00	58,659.00		
				EJEC.	100.00	0.00	0.00	0.00	0.00	1.00	0.00	0.00	0.00	0.00	0.00	0.00	0.00	0.00	1.00	0.00	0.00	0.00	0.00	0.00	1.00	0.00	0.00	0.00	0.00	17,569.76	0.00	0.00	0.00	0.00	0.00	0.00	0.00	17,569.76	
AOI00080401540 - ESTUDIO DE PREINVERSIÓN A NIVEL DE PERFIL: MEJORAMIENTO DE LOS SERVICIOS DE SALUD DEL CENTRO DE SALUD PACHAS, DISTRITO DE PACHAS, PROVINCIA DE DOS DE MAYO, DEPARTAMENTO DE HUANUCO - 2324623	Muy Alta	INFORME TECNICO	Acumulado Anual	PROG.	0.00	0.00	0.00	0.00	0.00	0.00	1.00	1.00	0.00	0.00	1.00	0.00	3.00	0.00	0.00	0.00	0.00	0.00	0.00	3.00	0.00	0.00	0.00	0.00	0.00	0.00	0.00	0.00	0.00	0.00	0.00	76,101.00	0.00	0.00	76,101.00
				EJEC.	100.00	0.00	0.00	0.00	1.00	0.00	0.00	0.00	0.00	1.00	0.00	0.00	1.00	3.00	0.00	0.00	0.00	0.00	0.00	0.00	3.00	0.00	0.00	0.00	0.00	0.00	0.00	0.00	0.00	0.00	22,100.00	0.00	30,725.00	69,575.00	
AOI00080401541 - MEJORAMIENTO Y AMPLIACION DE LOS SERVICIOS DE SALUD, DEL CENTRO DE SALUD DE MOLINO DEL DISTRITO DE MOLINO - PROVINCIA DE PACHITEA - DEPARTAMENTO DE HUANUCO - 2476067	Muy Alta	INFORME	Acumulado Anual	PROG.	0.00	0.00	0.00	0.00	0.00	0.00	1.00	0.00	0.00	0.00	0.00	1.00	0.00	0.00	0.00	0.00	0.00	0.00	0.00	1.00	0.00	0.00	0.00	0.00	0.00	0.00	0.00	47,711.00	0.00	0.00	0.00	0.00	47,711.00		
				EJEC.	0.00	0.00	0.00	0.00	0.00	0.00	0.00	0.00	0.00	0.00	0.00	0.00	0.00	0.00	0.00	0.00	0.00	0.00	0.00	0.00	0.00	0.00	0.00	0.00	0.00	0.00	0.00	0.00	0.00	0.00	0.00	0.00	0.00	47,710.61	
AOI00080401542 - MEJORAMIENTO Y AMPLIACION DE LOS SERVICIOS DE SALUD, DEL CENTRO DE SALUD DE MOLINO DEL DISTRITO DE MOLINO - PROVINCIA DE PACHITEA - DEPARTAMENTO DE HUANUCO - 2476067	Muy Alta	INFORME TECNICO	Acumulado Anual	PROG.	0.00	0.00	1.00	1.00	1.00	1.00	0.00	1.00	0.00	1.00	1.00	0.00	7.00	0.00	0.00	0.00	0.00	0.00	0.00	7.00	0.00	0.00	0.00	0.00	0.00	0.00	0.00	93,350.00	0.00	0.00	325,270.00	0.00	418,620.00		
				EJEC.	100.00	0.00	0.00	1.00	1.00	1.00	0.00	0.00	0.00	1.00	1.00	0.00	1.00	7.00	0.00	0.00	0.00	0.00	0.00	0.00	7.00	0.00	0.00	8,740.00	10,483.21	4,800.00	3,520.00	0.00	0.00	4,573.65	3,300.00	2,500.00	3,500.00	41,416.86	

AOI00080400618 - MEJORAMIENTO DEL SERVICIO EDUCATIVO DE LA INSTITUCION EDUCATIVA DE TUPAC AMARU II, DISTRITO DE PANAJO, PROVINCIA DE PACHITEA - HUANUCO - 2214487	Muy Alta	PORCENTAJE	Acumulado Anual	PROG.	0.00	0.00	0.00	0.00	0.00	0.00	0.00	0.25	0.25	0.50	0.00	0.00	1.00	0.00	0.00	0.00	0.00	0.00	250,000.00	250,000.00	520,000.00	1,256,573.00	0.00	19,952.00	1,253,670.00	3,550,195.00		
				EJEC.	0.00	0.00	0.15	0.10	0.20	0.00	0.00	0.00	0.10	0.00	0.00	0.00	0.00	0.00	0.00	0.55	0.00	0.00	873,563.69	107,031.92	827,691.99	0.00	742,005.06	0.00	0.00	0.00	0.00	13,387.00
AOI00080400631 - CONSTRUCCION DEL SISTEMA DE AGUA POTABLE Y ALCANTARILLADO DEL CENTRO POBLADO LA ESPERANZA Y ANEXOS - AMARILIS HUANUCO, PROVINCIA DE HUANUCO - HUANUCO - 2056427	Muy Alta	PORCENTAJE	Acumulado Anual	PROG.	0.00	0.00	0.00	0.00	0.00	0.00	0.00	1.00	0.00	0.00	0.00	0.00	1.00	0.00	0.00	0.00	0.00	0.00	0.00	0.00	0.00	0.00	947,309.00	1,404,071.00	2,867,249.00	6,539,528.00		
				EJEC.	0.00	0.16	0.00	0.00	0.00	0.00	0.00	0.00	0.00	0.00	0.00	0.00	0.00	0.00	0.00	0.16	0.00	2,268,207.86	0.00	0.00	0.00	0.00	0.00	0.00	0.00	0.00	0.00	288,980.43
AOI00080400640 - CONSTRUCCION DEL PUENTE TINGO MARIA-CASTILLO GRANDE, DISTRITO DE RUPA RUPA, PROVINCIA DE LEONCIO PRADO-DEPARTAMENTO DE HUANUCO - 2196406	Muy Alta	PORCENTAJE	Acumulado Anual	PROG.	0.00	0.11	0.11	0.11	0.11	0.11	0.11	0.11	0.11	0.12	0.00	0.00	1.00	0.00	0.00	0.00	0.00	0.00	2,790,808.00	2,290,839.00	9,592,428.00	1,753,439.00	0.00	0.00	4,408,695.00	0.00	0.00	20,836,209.00
				EJEC.	0.00	0.00	0.00	0.00	1.00	0.00	0.00	0.00	0.00	0.00	0.00	0.00	0.00	0.00	1.00	0.00	0.00	0.00	0.00	0.00	801,424.84	0.00	0.00	0.00	0.00	0.00	0.00	0.00
AOI00080400646 - MEJORAMIENTO DE LOS SERVICIOS DE TRANSITABILIDAD DEL PUENTE ESTEBAN PAWLETICH, CREACION DE LOS SERVICIOS DE TRANSITABILIDAD DEL PUENTE CIRCUNVALACION Y ACCESOS EN LA AV. COLECTORA, DISTRITO DE AMARILIS, PROVINCIA Y DEPARTAMENTO DE HUANUCO - 2308399	Muy Alta	PORCENTAJE	Acumulado Anual	PROG.	0.00	0.00	0.00	0.00	0.00	0.00	0.17	0.17	0.17	0.17	0.17	0.15	1.00	0.00	0.00	0.00	0.00	405,500.00	0.00	500,000.00	500,000.00	500,000.00	720,165.00	711,947.00	0.00	3,337,612.00		
				EJEC.	0.00	0.00	0.00	0.00	0.00	0.00	0.00	0.00	0.00	0.00	0.00	0.00	0.00	0.00	0.00	0.00	0.00	0.00	0.00	0.00	0.00	0.00	0.00	0.00	0.00	0.00	0.00	0.00
AOI00080400647 - CREACION DEL CAMINO VECINAL PAMPAHUASI-HUARINOS-SANTA VIRGINIA DISTRITO DE PANAJO, PROVINCIA DE PACHITEA - HUANUCO - 2343824	Muy Alta	PORCENTAJE	Acumulado Anual	PROG.	0.00	0.00	0.00	0.00	0.00	0.14	0.00	0.00	0.00	0.00	0.00	0.00	0.14	0.00	0.00	0.00	0.00	0.00	0.00	0.00	0.00	0.00	0.00	0.00	0.00	0.00	0.00	
				EJEC.	0.00	0.00	0.00	0.00	0.00	0.00	0.00	0.00	0.00	0.00	0.00	0.00	0.00	0.00	0.00	0.00	0.00	0.00	0.00	0.00	0.00	0.00	0.00	0.00	0.00	0.00	0.00	0.00
AOI00080400656 - MEJORAMIENTO DE LOS SERVICIOS DE EDUCACION INICIAL, PRIMARIA Y SECUNDARIA DE LA I.E. EN LA LOCALIDAD DE QUILLABAMBA, DISTRITO DE HUACRACHUCO, PROVINCIA DE MARANON, DEPARTAMENTO DE HUANUCO	Muy Alta	RESOLUCION	Acumulado Anual	PROG.	0.00	0.00	0.00	0.00	0.00	1.00	0.00	0.00	0.00	0.00	0.00	0.00	1.00	0.00	0.00	0.00	0.00	0.00	0.00	0.00	0.00	0.00	359,656.00	0.00	0.00	0.00	359,656.00	
				EJEC.	0.00	0.00	0.00	0.00	0.00	0.00	0.00	0.00	0.00	0.00	0.00	0.00	0.00	0.00	0.00	0.00	0.00	0.00	0.00	0.00	0.00	0.00	0.00	0.00	0.00	0.00	0.00	0.00
AOI00080400695 - CONSTRUCCION DEL CANAL DE IRRIGACION MINARAGRA SHUNQUI - PACHAS, DISTRITO DE PACHAS - DOS DE MAYO - HUANUCO - 2074583	Muy Alta	PORCENTAJE	Acumulado Anual	PROG.	0.00	0.00	0.00	0.00	0.00	0.20	0.00	0.00	0.40	0.40	0.00	0.00	1.00	0.00	0.00	0.00	0.00	0.00	0.00	0.00	0.00	0.00	0.00	0.00	67,514.00	0.00	1,346,695.00	
				EJEC.	0.00	0.00	0.00	0.00	0.00	0.00	0.00	0.00	0.10	0.40	0.10	0.00	0.60	0.00	0.60	0.00	0.00	0.00	0.00	0.00	0.00	0.00	0.00	0.00	592,007.91	20,135.83	75,262.84	0.00
AOI00080400696 - CONSTRUCCION DE CANAL DE RIEGO CHACABAMBA, PROVINCIA DE HUANUCO - HUANUCO - 2045681	Muy Alta	PORCENTAJE	Acumulado Anual	PROG.	0.00	0.00	0.00	0.00	0.00	0.50	0.50	0.00	0.00	0.00	0.00	1.00	0.00	0.00	0.00	0.00	0.00	496,813.00	672,919.00	672,919.00	672,919.00	614,558.00	740,324.00	0.00	3,870,452.00			
				EJEC.	0.00	0.00	0.00	0.00	0.00	0.00	0.00	0.50	0.50	0.00	0.00	1.00	0.00	0.00	1.00	0.00	0.00	0.00	0.00	0.00	0.00	0.00	2,250,543.17	457,286.26	0.00	1,098,201.74	3,806,031.17	
AOI00080400720 - CREACION DEL PUENTE CARROZABLE CASABLANCA EN EL TRAMO CASABLANCA - SANCARRAGRA, SANCARRAGRA - DISTRITO DE CONCHAMARCA - PROVINCIA DE AMBO - DEPARTAMENTO DE HUANUCO - 2402644	Muy Alta	EXPEDIENTE TECNICO	Acumulado Anual	PROG.	0.00	0.00	0.00	0.00	0.00	1.00	0.00	0.00	0.00	0.00	0.00	1.00	0.00	0.00	0.00	0.00	0.00	0.00	0.00	0.00	0.00	0.00	102,917.00	0.00	0.00	102,917.00		
				EJEC.	0.00	0.00	0.00	0.00	0.00	0.00	0.00	0.00	0.00	0.00	0.00	0.00	0.00	0.00	0.00	0.00	0.00	0.00	0.00	0.00	0.00	0.00	0.00	0.00	0.00	0.00	0.00	0.00
AOI00080400723 - MEJORAMIENTO DEL SERVICIO DE PROTECCION FRENTE A INUNDACIONES EN LA MARGEN IZQUIERDA DEL RIO HUALLAGA, TRAMO SATAN ROSA DE PITUMAMA Y YANAG DEL DISTRITO DE PILLCO MARCA - PROVINCIA DE HUANUCO - DEPARTAMENTO DE HUANUCO - 2281767	Muy Alta	EXPEDIENTE TECNICO	Acumulado Anual	PROG.	0.00	0.00	0.00	0.30	0.00	0.00	0.20	0.10	0.40	0.00	0.00	1.00	0.00	0.00	0.00	0.00	0.00	100,000.00	0.00	100,000.00	0.00	0.00	80,000.00	59,600.00	0.00	339,600.00		
				EJEC.	0.00	0.00	0.00	0.00	0.00	0.00	0.01	0.01	0.01	0.03	0.01	0.00	0.07	0.00	0.00	0.00	0.00	0.00	0.00	0.00	0.00	0.00	10,000.00	10,000.00	10,000.00	115,860.00	639.50	0.00

SERVICIOS DE SALUD DEL CENTRO DE SALUD PACHAS, DISTRITO DE PACHAS, PROVINCIA DE DOS DE MAYO - 2324623				1.00	0.00	0.00	0.00	0.00	0.00	0.00	0.00	0.00	0.00	0.00	0.00	1.00	14,535.84	0.00	0.00	0.00	0.00	0.00	0.00	0.00	0.00	0.00	0.00	0.00	0.00	0.00	14,535.84	
AOI00080400883 - GESTION ADMINISTRATIVA PARA LA EJECUCION, SUPERVISION Y SEGUIMIENTO DE LAS OBRAS	Muy Alta	DOCUMENTO	Acumulado Anual	PROG.	500.00	700.00	700.00	700.00	900.00	900.00	900.00	900.00	900.00	900.00	900.00	9,800.00	72.45	0.00	15,000.00	0.00	8,000.00	6,000.00	0.00	2,000.00	3,000.00	2,750.00	2,319.00	0.00	0.00	0.00	39,069.00	
				EJEC.	500.00	700.00	700.00	700.00	900.00	900.00	900.00	900.00	0.00	0.00	0.00	7,100.00		0.00	14,980.00	0.00	7,950.00	5,900.00	5,900.00	0.00	1,894.00	0.00	0.00	2,271.50	0.00	0.00	38,895.50	
AOI00080400884 - MEJORAMIENTO DE LOS SERVICIOS DE SALUD DEL CENTRO DE SALUD YUWAPICHIS EN EL DISTRITO DE YUWAPICHIS, PROVINCIA DE PUERTO INCA - REGION HUANUCO - 2324482	Muy Alta	PORCENTAJE	Acumulado Anual	PROG.	0.00	0.00	0.00	0.00	0.00	0.50	0.00	0.50	0.00	0.00	0.00	1.00	40.00	0.00	0.00	0.00	0.00	0.00	2,000,000.00	0.00	2,336,407.00	0.00	1,451,349.00	0.00	0.00	5,787,756.00		
				EJEC.	0.00	0.00	0.00	0.00	0.10	0.00	0.00	0.00	0.20	0.10	0.00	0.40		0.00	0.00	0.00	0.00	77,616.69	0.00	0.00	0.00	0.00	0.00	511,025.62	425,897.55	1,014,539.86		
AOI00080400885 - MEJORAMIENTO DE LOS SERVICIOS DE SALUD DEL PUESTO DE SALUD SAN PEDRO DE CHOLON, DISTRITO DE CHOLON, PROVINCIA DE MARANON, REGION HUANUCO - 2324286	Muy Alta	PORCENTAJE	Acumulado Anual	PROG.	0.00	0.00	0.00	0.00	0.20	0.10	0.10	0.20	0.20	0.10	0.10	1.00	100.00	0.00	0.00	0.00	1,000,000.00	0.00	178,178.00	0.00	0.00	694,233.00	0.00	0.00	0.00	1,872,411.00		
				EJEC.	0.00	0.00	0.00	1.00	0.00	0.00	0.00	0.00	0.00	0.00	0.00	1.00		0.00	0.00	0.00	299,950.44	837,657.88	0.00	0.00	0.00	470,763.56	0.00	0.00	0.00	1,608,371.88		
AOI00080400886 - MEJORAMIENTO DE LOS SERVICIOS DE SALUD DEL CENTRO DE SALUD DE MONZON EN EL DISTRITO DE MONZON, PROVINCIA DE HUAMALIES - HUANUCO - 2324622	Muy Alta	PORCENTAJE	Acumulado Anual	PROG.	0.00	0.00	0.00	0.00	0.00	0.00	0.00	1.00	0.00	0.00	0.00	1.00	100.00	0.00	0.00	0.00	0.00	0.00	0.00	0.00	200,001.00	0.00	2,623,152.00	0.00	0.00	2,823,153.00		
				EJEC.	0.00	0.00	0.00	0.00	1.00	0.00	0.00	0.00	0.00	0.00	0.00	1.00		0.00	0.00	0.00	0.00	1,441,121.56	406,845.58	0.00	0.00	0.00	596,220.27	0.00	0.00	2,444,187.41		
AOI00080400891 - MEJORAMIENTO Y AMPLIACION DE LOS SERVICIOS DE SALUD, DEL CENTRO DE SALUD DE MOLINO DEL DISTRITO DE MOLINO - PROVINCIA DE PACHITEA - DEPARTAMENTO DE HUANUCO - 2476067	Muy Alta	PORCENTAJE	Acumulado Anual	PROG.	0.00	0.00	0.00	0.00	0.00	1.00	0.00	0.00	0.00	0.00	0.00	1.00	20.00	0.00	0.00	0.00	0.00	0.00	0.00	0.00	1,237,536.00	0.00	152,290.00	0.00	0.00	1,389,826.00		
				EJEC.	0.00	0.10	0.00	0.10	0.00	0.00	0.00	0.00	0.00	0.00	0.00	0.20		0.00	295,342.62	73,553.17	868,639.52	0.00	0.00	0.00	0.00	0.00	0.00	0.00	0.00	1,237,535.31		
AOI00080400892 - CREACION DE CAMINO VECINAL DE MONOPAMPA - ABRA ALEGRIA - SHOTOJ - PUENTE CHOROPAMPA, PROVINCIA DE PACHITEA - HUANUCO - 2164917	Muy Alta	PORCENTAJE	Acumulado Anual	PROG.	0.00	0.11	0.11	0.11	0.11	0.11	0.11	0.11	0.12	0.00	0.00	1.00	20.00	0.00	0.00	0.00	1,000,000.00	1,322,702.00	4,322,702.00	0.00	1,322,702.00	0.00	2,897,249.00	1,020,717.00	1,030,912.00	12,916,984.00		
				EJEC.	0.00	0.20	0.00	0.00	0.00	0.00	0.00	0.00	0.00	0.00	0.00	0.20		0.00	0.00	0.00	0.00	821,465.52	0.00	0.00	0.00	0.00	0.00	0.00	0.00	821,465.52		
AOI00080400925 - MEJORAMIENTO DE LOS SERVICIOS EDUCATIVOS DE LA I.E. N 33078 DEL CENTRO POBLADO DE SAN JUAN DE NAUZA, DISTRITO DE SANTA MARIA DEL VALLE, PROVINCIA Y DEPARTAMENTO DE HUANUCO - 2252973	Alta	PORCENTAJE	Acumulado Anual	PROG.	0.00	0.10	0.10	0.10	0.10	0.10	0.10	0.10	0.10	0.10	0.00	1.00	30.00	0.00	0.00	500,000.00	0.00	0.00	650,000.00	0.00	0.00	0.00	139,894.00	689,747.00	0.00	1,979,641.00		
				EJEC.	0.00	0.00	0.20	0.00	0.10	0.00	0.00	0.00	0.00	0.00	0.00	0.30		0.00	0.00	784,378.95	0.00	379,164.46	0.00	0.00	0.00	0.00	0.00	0.00	809,848.06	1,973,391.47		
AOI00080400926 - MEJORAMIENTO DE LOS SERVICIOS DE EDUCACION SECUNDARIA DEL COLEGIO NACIONAL INDUSTRIAL HERMILIO VALDIZAN, DISTRITO DE HUANUCO, PROVINCIA DE HUANUCO, REGION HUANUCO - 2320101	Alta	PORCENTAJE	Acumulado Anual	PROG.	0.00	0.00	0.00	0.10	0.12	0.13	0.13	0.13	0.13	0.13	0.00	1.00	100.00	0.00	0.00	0.00	500,000.00	0.00	500,000.00	0.00	161,929.00	37,984.00	1,170,392.00	0.00	0.00	2,370,305.00		
				EJEC.	0.00	0.00	0.20	0.00	0.00	0.80	0.00	0.00	0.00	0.00	0.00	1.00		0.00	0.00	499,749.59	4,560.91	0.00	412,951.51	0.00	0.00	244,666.93	0.00	0.00	1,158,375.72	2,320,304.66		
AOI00080400940 - MEJORAMIENTO DE LOS SERVICIOS DE SALUD DEL SEGUNDO NIVEL, II-1 DE COMPLEJIDAD DEL HOSPITAL LA UNION DEL DISTRITO DE LA UNION - PROVINCIA DE DOS DE MAYO - DEPARTAMENTO DE HUANUCO - 2402106	Muy Alta	EXPEDIENTE TECNICO	Acumulado Anual	PROG.	0.00	0.00	0.00	0.00	0.00	0.00	1.00	0.00	0.00	0.00	0.00	1.00	2.00	0.00	0.00	0.00	0.00	0.00	0.00	0.00	183,993.00	43,695.00	0.00	0.00	0.00	227,688.00		
				EJEC.	0.00	0.01	0.01	0.00	0.00	0.00	0.00	0.00	0.00	0.00	0.00	0.02		0.00	655.00	420.00	0.00	0.00	0.00	0.00	0.00	0.00	0.00	0.00	0.00	1,075.00		
AOI00080400943 - CREACION DEL SERVICIO DE TRANSIBILIDAD DEL PUENTE SANTA ZEFORA Y ACCESOS, EN LOS DISTRITOS DE AMARILLIS Y HUANUCO DE LA PROVINCIA DE HUANUCO - DEPARTAMENTO DE HUANUCO - 2308401	Alta	EXPEDIENTE TECNICO	Acumulado Anual	PROG.	0.00	0.00	0.00	0.00	0.00	0.00	1.00	0.00	0.00	0.00	0.00	1.00	1.00	0.00	0.00	0.00	0.00	0.00	0.00	0.00	0.00	0.00	0.00	0.00	0.00	0.00	388,610.00	
				EJEC.	0.00	0.00	0.00	0.00	0.00	0.00	0.00	0.01	0.00	0.00	0.01	0.01		0.00	0.00	0.00	0.00	0.00	0.00	0.00	0.00	0.00	502.68	2,500.00	0.00	0.00	3,002.68	
AOI00080400945 - CREACION DE LA DEFENSA RIBERENA EN EL MARGEN DERECHO DEL RIO HUALLAGA EN EL	Media	EXPEDIENTE TECNICO	Acumulado Anual	PROG.											8.00																	
				EJEC.	0.00	0.00	0.00	0.50	0.00	0.00	0.00	0.50	0.00	0.00	0.00	1.00		0.00	0.00	0.00	0.00	0.00	0.00	0.00	100,000.00	50,000.00	76,400.00	51,837.00	29,793.00	0.00	0.00	308,030.00

AOI00080401963 - CREACION DE LOS SERVICIOS DEPORTIVOS Y RECREATIVOS DE LA LOCALIDAD DE PUNCHAO DEL DISTRITO DE PUNCHAO - PROVINCIA DE HUAMALIES - DEPARTAMENTO DE HUANUCO CUI:2467747	Muy Alta	EXPEDIENTE TECNICO	Acumulado Anual	PROG.	0.00	0.00	0.00	0.00	0.00	0.00	0.00	0.00	0.00	0.00	1.00	1.00	0.00	0.00	0.00	0.00	0.00	0.00	0.00	0.00	0.00	0.00	0.00	0.00	14,000.00	14,000.00			
				EJEC.	-----																4.00	-----											
AOI00080401964 - CREACION DEL POLI DEPORTIVO EN LA LOCALIDAD DE SANTA VIRGINIA DEL DISTRITO DE PANAO - PROVINCIA DE PACHITEA - DEPARTAMENTO DE HUANUCO CUI:2562600	Muy Alta	EXPEDIENTE TECNICO	Acumulado Anual	PROG.	0.00	0.00	0.00	0.00	0.00	0.00	0.00	0.00	0.00	0.00	1.00	1.00	0.00	0.00	0.00	0.00	0.00	0.00	0.00	0.00	0.00	0.00	0.00	0.00	56,000.00	56,000.00			
				EJEC.	-----																5.00	-----											
AOI00080401965 - CREACION DEL PUENTE COLGANTE PEATONAL PARA ACCESO A LA LOCALIDAD DE COCALITO DEL DISTRITO DE CHOLON - PROVINCIA DE MARAÑON - DEPARTAMENTO DE HUANUCO CUI:2520426	Muy Alta	EXPEDIENTE TECNICO	Acumulado Anual	PROG.	0.00	0.00	0.00	0.00	0.00	0.00	0.00	0.00	0.00	0.00	1.00	1.00	0.00	0.00	0.00	0.00	0.00	0.00	0.00	0.00	0.00	0.00	0.00	0.00	56,000.00	56,000.00			
				EJEC.	-----																0.00	-----											
AOI00080401966 - CREACION DEL PUENTE COLGANTE PEATONAL PARA ACCESO A LA LOCALIDAD DE RIO BLANCO DEL DISTRITO DE CHOLON - PROVINCIA DE MARAÑON - DEPARTAMENTO DE HUANUCO CUI :2520695	Muy Alta	EXPEDIENTE TECNICO	Acumulado Anual	PROG.	0.00	0.00	0.00	0.00	0.00	0.00	0.00	0.00	0.00	0.00	1.00	1.00	0.00	0.00	0.00	0.00	0.00	0.00	0.00	0.00	0.00	0.00	0.00	0.00	56,000.00	56,000.00			
				EJEC.	-----																0.00	-----											
AOI00080401967 - CREACION DEL PUENTE COLGANTE PEATONAL PARA ACCESO A LA LOCALIDAD DE SAN ANTONIO DE PADUA DEL DISTRITO DE CHOLON - PROVINCIA DE MARAÑON - DEPARTAMENTO DE HUANUCO CUI:2520697	Muy Alta	EXPEDIENTE TECNICO	Acumulado Anual	PROG.	0.00	0.00	0.00	0.00	0.00	0.00	0.00	0.00	0.00	0.00	1.00	1.00	0.00	0.00	0.00	0.00	0.00	0.00	0.00	0.00	0.00	0.00	0.00	0.00	56,000.00	56,000.00			
				EJEC.	-----																0.00	-----											
AOI00080401968 - CREACION DEL PUENTE COLGANTE PEATONAL PARA ACCESO A LA LOCALIDAD DE HUAYAQUIL DEL DISTRITO DE CHOLON - PROVINCIA DE MARAÑON - DEPARTAMENTO DE HUANUCO CUI:2520692	Muy Alta	EXPEDIENTE TECNICO	Acumulado Anual	PROG.	0.00	0.00	0.00	0.00	0.00	0.00	0.00	0.00	0.00	0.00	1.00	1.00	0.00	0.00	0.00	0.00	0.00	0.00	0.00	0.00	0.00	0.00	0.00	0.00	56,000.00	56,000.00			
				EJEC.	-----																0.00	-----											
AOI00080401969 - CREACION DEL PUENTE COLGANTE PEATONAL PARA ACCESO A LA LOCALIDAD DE NUEVA UNION SANTA ANA (CHORRO) DEL DISTRITO DE CHOLON - PROVINCIA DE MARAÑON - DEPARTAMENTO DE HUANUCO CUI:2520872	Muy Alta	EXPEDIENTE TECNICO	Acumulado Anual	PROG.	0.00	0.00	0.00	0.00	0.00	0.00	0.00	0.00	0.00	0.00	1.00	1.00	0.00	0.00	0.00	0.00	0.00	0.00	0.00	0.00	0.00	0.00	0.00	0.00	56,000.00	56,000.00			
				EJEC.	-----																0.00	-----											
AOI00080401970 - CREACION DEL PUENTE COLGANTE PEATONAL PARA ACCESO A LA LOCALIDAD DE OLLAS (GALILEA) DEL DISTRITO DE CHOLON - PROVINCIA DE MARAÑON - DEPARTAMENTO DE HUANUCO CUI:2520872	Muy Alta	EXPEDIENTE TECNICO	Acumulado Anual	PROG.	0.00	0.00	0.00	0.00	0.00	0.00	0.00	0.00	0.00	0.00	1.00	1.00	0.00	0.00	0.00	0.00	0.00	0.00	0.00	0.00	0.00	0.00	0.00	0.00	56,000.00	56,000.00			
				EJEC.	-----																0.00	-----											
AOI00080401971 - REPARACION DE ESTRUCTURA DE SOPORTE; EN EL(LA) DEL PUENTE MARISCAL CACERES, DISTRITO DE LA UNION, PROVINCIA DOS DE MAYO, DEPARTAMENTO HUANUCO CUI:2556845	Muy Alta	EXPEDIENTE TECNICO	Acumulado Anual	PROG.	0.00	0.00	0.00	0.00	0.00	0.00	0.00	0.00	0.00	0.00	1.00	1.00	0.00	0.00	0.00	0.00	0.00	0.00	0.00	0.00	0.00	0.00	0.00	0.00	57,000.00	57,000.00			
				EJEC.	-----																5.00	-----											
AOI00080401972 - CONSTRUCCION DE LA INSTITUCION EDUCATIVA DE NIVEL INICIAL N231 MI PEQUEÑO MUNDO, EN LA LOCALIDAD DE YANAG, DISTRITO DE HILCO MARCA, PROVINCIA DE HUANUCO - HUANUCO CUI:2032898	Muy Alta	EXPEDIENTE TECNICO	Acumulado Anual	PROG.	0.00	0.00	0.00	0.00	0.00	0.00	0.00	0.00	0.00	0.00	1.00	1.00	0.00	0.00	0.00	0.00	0.00	0.00	0.00	0.00	0.00	0.00	0.00	0.00	44,500.00	44,500.00			
				EJEC.	-----																5.00	-----											
					0.00	0.00	0.00	0.00	0.00	0.00	0.00	0.00	0.00	0.00	0.05	0.05	0.00	0.00	0.00	0.00	0.00	0.00	0.00	0.00	0.00	0.00	0.00	38,000.00	0.00	38,000.00			

AEI.07.01 SERVICIO DE PROMOCIÓN A LA INVERSIÓN PRIVADA PARA IMPULSAR PROYECTOS EN BENEFICIO DE LA POBLACIÓN DE LA REGIÓN HUÁNUCO																															
AOI00080400177 - PROMOVER LA ARTICULACIÓN DE LA INVERSIÓN PRIVADA	Muy Alta	INFORME	Acumulado Anual	PROG.	4.00	4.00	6.00	2.00	2.00	2.00	4.00	4.00	3.00	4.00	3.00	1.00	39.00	100.00	0.00	0.00	9,128.00	0.00	0.00	0.00	0.00	0.00	5,609.00	0.00	0.00	0.00	14,737.00
				EJEC.	4.00	4.00	6.00	2.00	2.00	2.00	4.00	4.00	3.00	4.00	3.00	1.00	39.00	0.00	0.00	0.00	5,942.25	0.00	0.00	0.00	0.00	0.00	0.00	7,665.59	0.00	997.50	14,605.34
AOI00080401005 - CAPACITACION POR EL MECANISMO DE APP-PA POR OBRAS POR IMPUESTO	Alta	ASISTENCIA TECNICA	Acumulado Anual	PROG.	2.00	0.00	3.00	1.00	1.00	0.00	1.00	1.00	2.00	2.00	1.00	0.00	14.00	92.86	0.00	0.00	0.00	0.00	0.00	0.00	0.00	0.00	0.00	0.00	0.00	0.00	0.00
				EJEC.	3.00	2.00	1.00	2.00	2.00	1.00	1.00	1.00	0.00	0.00	0.00	0.00	13.00	0.00	0.00	0.00	0.00	0.00	0.00	0.00	0.00	0.00	0.00	0.00	0.00	0.00	0.00
AOI00080401254 - IDENTIFICACION DE PROYECTOS DE ASOCIACION PUBLICO PRIVADO, PROYECTOS EN ACTIVOS Y OBRAS POR IMPUESTOS (APP, PA, OXI)	Alta	DOCUMENTO	Acumulado Anual	PROG.	2.00	0.00	3.00	1.00	1.00	0.00	1.00	2.00	1.00	2.00	1.00	1.00	15.00	80.00	0.00	0.00	1,920.00	480.00	0.00	0.00	0.00	0.00	0.00	0.00	0.00	0.00	2,400.00
				EJEC.	2.00	0.00	3.00	1.00	1.00	0.00	1.00	2.00	1.00	1.00	0.00	0.00	12.00	0.00	0.00	1,920.00	480.00	0.00	0.00	0.00	0.00	0.00	0.00	0.00	0.00	0.00	0.00
EJECUCIÓN FÍSICA POR AEI.07.01:																	91.0	EJECUCIÓN FINANCIERA POR AEI.07.01:										17,005.34			
AEI.07.02 SUPERVISIÓN DE LA CALIDAD DE SERVICIOS QUE BRINDAN LAS DIRECCIONES REGIONALES SECTORIALES A LOS USUARIOS																															
AOI00080400064 - DIRIGIR Y EVALUAR LAS ACCIONES DE DESARROLLO ECONÓMICO REGIONAL	Muy Alta	INFORME	Acumulado Anual	PROG.	104.00	320.00	239.00	173.00	181.00	160.00	160.00	250.00	230.00	150.00	150.00	203.00	2,320.00	100.00	0.00	4,500.00	7,844.00	1,444.00	1,600.00	3,070.00	3,138.00	37,876.00	3,280.00	1,028.00	6,099.00	1,000.00	70,879.00
				EJEC.	104.00	320.00	239.00	173.00	181.00	160.00	160.00	250.00	230.00	150.00	150.00	203.00	2,320.00	0.00	0.00	2,820.00	3,444.00	2,595.00	0.00	6,200.00	1,580.00	7,729.00	336.00	1,815.50	27,706.40	54,225.90	
AOI00080401000 - SUPERVISAR LAS POLÍTICAS Y PLANES DE LAS DIRECCIONES REGIONALES SECTORIALES (DRA, DIRECTUR, DIREPRO Y DIREM)	Alta	SUPERVISION	Acumulado Anual	PROG.	4.00	4.00	4.00	4.00	4.00	4.00	0.00	0.00	4.00	4.00	4.00	4.00	40.00	90.00	0.00	0.00	0.00	0.00	0.00	0.00	0.00	0.00	0.00	0.00	0.00	0.00	0.00
				EJEC.	4.00	4.00	4.00	4.00	4.00	4.00	0.00	0.00	0.00	4.00	4.00	4.00	36.00	0.00	0.00	0.00	0.00	0.00	0.00	0.00	0.00	0.00	0.00	0.00	0.00	0.00	0.00
AOI00080401001 - DIRIGIR Y PARTICIPAR EN ESPACIOS DE CONCERTACIÓN MULTISECTORIAL EN FAVOR DE LA COMPETITIVIDAD DE LAS ACTIVIDADES ECONÓMICAS DE LA REGIÓN HUÁNUCO	Alta	DOCUMENTO	Acumulado Anual	PROG.	0.00	0.00	0.00	5.00	5.00	5.00	5.00	4.00	4.00	4.00	4.00	4.00	40.00	95.00	0.00	0.00	0.00	0.00	0.00	1,500.00	3,300.00	3,300.00	0.00	0.00	0.00	0.00	8,100.00
				EJEC.	0.00	0.00	0.00	5.00	5.00	5.00	5.00	4.00	2.00	4.00	4.00	4.00	38.00	0.00	0.00	0.00	0.00	0.00	1,472.00	3,300.00	3,300.00	0.00	0.00	0.00	0.00	8,072.00	
AOI00080401004 - FORMULAR POLÍTICAS REGIONALES DE DESARROLLOECONÓMICO (AGRARIO, TURISTICO, INDUSTRIAL Y ENERGÉTICO)	Media	DOCUMENTO	Acumulado Anual	PROG.	0.00	0.00	0.00	0.00	0.00	1.00	2.00	1.00	1.00	1.00	1.00	1.00	8.00	75.00	0.00	0.00	0.00	0.00	0.00	3,550.00	500.00	0.00	0.00	0.00	0.00	4,050.00	
				EJEC.	0.00	0.00	0.00	0.00	0.00	1.00	2.00	1.00	1.00	1.00	0.00	0.00	6.00	0.00	0.00	0.00	0.00	0.00	0.00	1,400.00	2,650.00	0.00	0.00	0.00	0.00	4,050.00	
AOI00080401656 - IMPLEMENTAR PROPUESTAS PRODUCTIVAS (PLANES DE NEGOCIO) PARA LA COMPETITIVIDAD DE LOS AGENTES ECONÓMICOS ORGANIZADOS.	Alta	INFORME	Acumulado Anual	PROG.	0.00	0.00	0.00	0.00	0.00	1.00	2.00	3.00	2.00	2.00	2.00	0.00	12.00	83.33	0.00	0.00	0.00	0.00	0.00	0.00	0.00	0.00	0.00	185.00	0.00	0.00	185.00
				EJEC.	0.00	0.00	0.00	0.00	0.00	1.00	2.00	3.00	2.00	2.00	0.00	0.00	10.00	0.00	0.00	0.00	0.00	0.00	0.00	0.00	0.00	0.00	0.00	0.00	0.00	0.00	0.00
EJECUCIÓN FÍSICA POR AEI.07.02:																	88.7	EJECUCIÓN FINANCIERA POR AEI.07.02:										66,347.90			
AEI.07.03 FORTALECIMIENTO DE LAS CAPACIDADES TÉCNICAS PRODUCTIVAS Y EMPRESARIAL DEL SECTOR ARTESANAL																															
AOI00080400597 - FORTALECIMIENTO DE CAPACIDADES EN EL SECTOR ARTESANAL	Muy Alta	CAPACITACION	Acumulado Anual	PROG.	0.00	1.00	6.00	4.00	5.00	6.00	5.00	4.00	5.00	3.00	3.00	2.00	44.00	100.00	0.00	0.00	0.00	0.00	580.00	4,000.00	0.00	0.00	7,140.00	3,860.00	4,020.00	480.00	20,080.00
				EJEC.	0.00	1.00	6.00	4.00	5.00	6.00	5.00	4.00	5.00	3.00	2.00	3.00	44.00	0.00	0.00	0.00	0.00	580.00	4,000.00	0.00	0.00	7,140.00	3,860.00	2,080.00	380.00	18,040.00	
EJECUCIÓN FÍSICA POR AEI.07.03:																	100.0	EJECUCIÓN FINANCIERA POR AEI.07.03:										18,040.00			
AEI.07.04 ASISTENCIA TÉCNICA A EMPRESAS QUE PARTICIPAN EN EVENTOS DE PROMOCIÓN COMERCIAL																															
AOI00080400612 - PROMOCIÓN Y ASISTENCIA TECNICA A EMPRESAS EXPORTADORAS	Muy Alta	EMPRESA ASESORADA	Acumulado Anual	PROG.	8.00	7.00	7.00	4.00	2.00	2.00	3.00	3.00	2.00	3.00	3.00	2.00	46.00	100.00	0.00	220.00	0.00	300.00	0.00	220.00	80.00	4,816.00	0.00	3,610.00	240.00	1,402.00	10,888.00
				EJEC.	8.00	7.00	7.00	4.00	2.00	2.00	3.00	3.00	2.00	3.00	4.00	1.00	46.00	0.00	220.00	0.00	300.00	0.00	220.00	80.00	4,816.00	0.00	3,610.00	240.00	1,245.00	10,731.00	
EJECUCIÓN FÍSICA POR AEI.07.04:																	100.0	EJECUCIÓN FINANCIERA POR AEI.07.04:										10,731.00			
AEI.07.05 DESARROLLAR UNA OFERTA TURÍSTICA COMPETITIVA Y SOSTENIBLE EN LA REGIÓN HUÁNUCO																															
AOI00080400582 - CAPACITACIÓN Y ASISTENCIA TÉCNICA ORIENTADA AL DESARROLLO Y GESTIÓN DE LOS DESTINOS TURÍSTICOS	Muy Alta	CAPACITACION	Acumulado Anual	PROG.	1.00	4.00	7.00	6.00	10.00	18.00	7.00	8.00	4.00	9.00	8.00	2.00	84.00	100.00	0.00	660.00	830.00	3,680.00	2,100.00	500.00	540.00	1,880.00	3,000.00	2,052.00	4,450.00	0.00	19,692.00
				EJEC.	1.00	4.00	7.00	6.00	10.00	18.00	7.00	8.00	4.00	9.00	8.00	2.00	84.00	0.00	660.00	830.00	3,680.00	2,100.00	500.00	540.00	1,880.00	3,000.00	2,050.00	4,450.00	0.00	19,690.00	
EJECUCIÓN FÍSICA POR AEI.07.05:																	100.0	EJECUCIÓN FINANCIERA POR AEI.07.05:										19,690.00			
AEI.07.06 OTORGAMIENTO DE DERECHOS ACUÍCOLAS PARA EL FOMENTO DE LAS INVERSIONES Y EL ORDENAMIENTO DE LA ACTIVIDAD POR LOS PISCICULTORES																															
AOI00080400420 - GENERACION Y DIFUSION DE DOCUMENTOS Y NORMAS TECNICAS PARA LA INVERSION EN ACUICULTURA	Muy Alta	DOCUMENTO	Acumulado Anual	PROG.	0.00	0.00	0.00	1.00	0.00	0.00	1.00	0.00	0.00	1.00	0.00	1.00	4.00	100.00	0.00	0.00	0.00	0.00	0.00	0.00	0.00	0.00	0.00	0.00	0.00	0.00	0.00
				EJEC.	0.00	0.00	0.00	1.00	0.00	0.00	1.00	0.00	0.00	1.00	0.00	1.00	4.00	0.00	0.00	0.00	0.00	0.00	0.00	0.00	0.00	0.00	0.00	0.00	0.00	0.00	0.00
AOI00080400424 - ASISTENCIA TÉCNICA Y CAPACITACION EN BUENAS PRÁCTICAS PESQUERAS, CALIDAD SANITARIA E INOCUIDAD	Muy Alta	PERSONA	Acumulado Anual	PROG.	0.00	0.00	5.00	5.00	8.00	36.00	5.00	5.00	16.00	5.00	6.00	0.00	91.00	100.00	0.00	0.00	60.00	250.00	250.00	250.00	450.00	200.00	0.00	350.00	0.00	0.00	1,810.00
				EJEC.	0.00	0.00	5.00	5.00	8.00	36.00	0.00	5.00	22.00	5.00	5.00	0.00	91.00	0.00	0.00	0.00	50.00	0.00	820.00	0.00	0.00	0.00	410.00	0.00	490.00	1,770.00	

AOI00080401197 - ELABORACION DE ESTUDIOS PARA LA AMPLIACION DE LA FRONTERA ACUICOLA	Alta	INFORME TECNICO	Acumulado Anual	PROG.	0.00	0.00	0.00	0.00	0.00	0.00	1.00	0.00	0.00	0.00	0.00	0.00	1.00	100.00	0.00	0.00	0.00	0.00	0.00	0.00	0.00	0.00	0.00	0.00	1,850.00	0.00	800.00	0.00	0.00	0.00	2,650.00		
				EJEC.	0.00	0.00	0.00	0.00	0.00	0.00	1.00	0.00	0.00	0.00	0.00	0.00	1.00	100.00	0.00	0.00	0.00	250.00	0.00	1,600.00	0.00	0.00	0.00	0.00	0.00	0.00	0.00	714.00	0.00	2,564.00			
AOI00080401198 - PROMOCION, ADMINISTRACION Y EVALUACION DEL DESARROLLO ACUICOLA	Alta	PERSONA	Acumulado Anual	PROG.	0.00	5.00	10.00	10.00	15.00	10.00	10.00	10.00	5.00	5.00	0.00	90.00	7.78	0.00	1,040.00	19,640.00	17,640.00	15,300.00	500.00	11,779.00	4,260.00	3,860.00	3,361.00	0.00	0.00	0.00	0.00	77,380.00					
				EJEC.	0.00	0.00	0.00	1.00	1.00	0.00	0.00	3.00	0.00	0.00	2.00	7.00	7.78	0.00	1,040.00	4,640.00	11,400.00	15,080.00	0.00	13,080.00	8,458.00	320.00	1,462.74	3,390.00	7,704.40	66,575.14							
EJECUCIÓN FÍSICA POR AEI.07.06:																		76.9	EJECUCIÓN FINANCIERA POR AEI.07.06:										70,909.14								
AEI.07.07 ASISTENCIA TÉCNICA INTEGRAL PARA EL DESARROLLO SOSTENIBLE DE LA ACUICULTURA EN BENEFICIO DE LOS PISCICULTORES FORMALIZADOS DE LA REGIÓN																																					
AOI00080400423 - ACCIONES DE CARACTACION Y ASISTENCIA TECNICA	Muy Alta	PERSONA	Acumulado Anual	PROG.	0.00	4.00	8.00	8.00	8.00	18.00	13.00	8.00	8.00	8.00	0.00	91.00	97.80	0.00	220.00	400.00	580.00	400.00	400.00	400.00	400.00	240.00	240.00	160.00	160.00	0.00	3,200.00						
				EJEC.	0.00	4.00	12.00	0.00	5.00	13.00	18.00	12.00	10.00	7.00	7.00	89.00	97.80	0.00	220.00	260.00	400.00	230.00	340.00	0.00	740.00	160.00	320.00	160.00	320.00	3,150.00							
EJECUCIÓN FÍSICA POR AEI.07.07:																		97.8	EJECUCIÓN FINANCIERA POR AEI.07.07:										3,150.00								
AEI.07.08 ASISTENCIA TÉCNICA EN FORMALIZACIÓN Y PROMOCIÓN EMPRESARIAL DE LAS MYPES																																					
AOI00080401222 - PROMOCION Y ASISTENCIA TECNICA ESPECIALIZADA EN FORMALIZACION Y GESTION EMPRESARIAL DE LA INDUSTRIA Y MYPES.	Alta	EMPRESA	Acumulado Anual	PROG.	41.00	71.00	80.00	94.00	99.00	69.00	79.00	99.00	69.00	65.00	78.00	909.00	100.00	0.00	1,392.00	320.00	40.00	720.00	1,020.00	2,800.00	2,500.00	2,500.00	320.00	0.00	0.00	11,612.00							
				EJEC.	51.00	142.00	117.00	95.00	77.00	60.00	51.00	50.00	52.00	55.00	83.00	76.00	909.00	100.00	0.00	1,392.00	354.00	40.00	390.00	0.00	0.00	1,500.00	2,300.00	600.00	3,620.00	1,360.00	11,556.00						
EJECUCIÓN FÍSICA POR AEI.07.08:																		100.0	EJECUCIÓN FINANCIERA POR AEI.07.08:										11,556.00								
AEI.07.09 OTORGAMIENTO DE CRÉDITOS PARA EL DESARROLLO EMPRESARIAL DE LAS MYPES																																					
AOI00080400989 - PROMOVER, EJECUTAR Y RECUPERAR LA CARTERA DE CRÉDITOS	Muy Alta	INFORME	Acumulado Anual	PROG.	4.00	6.00	110.00	48.00	29.00	15.00	30.00	29.00	36.00	34.00	27.00	5.00	373.00	67.83	0.00	0.00	19,680.00	7,440.00	7,340.00	6,840.00	5,800.00	6,289.00	5,580.00	2,000.00	2,000.00	3,300.00	66,269.00						
				EJEC.	8.00	14.00	107.00	37.00	12.00	10.00	31.00	5.00	4.00	8.00	9.00	8.00	253.00	67.83	0.00	0.00	2,960.00	2,453.00	6,000.00	0.00	7,500.00	12,060.00	6,220.00	5,980.00	5,980.00	10,560.00	59,713.00						
AOI00080401203 - OTORGAMIENTO DE PRESTAMOS A MYPES DE LA REGION HUÁNUCO	Alta	CRÉDITO OTORGADO	Acumulado Anual	PROG.	1.00	1.00	0.00	0.00	0.00	0.00	10.00	10.00	10.00	7.00	2.00	0.00	41.00	4.88	0.00	0.00	20,000.00	0.00	0.00	0.00	100,000.00	100,000.00	100,000.00	70,000.00	45,253.00	0.00	435,253.00						
				EJEC.	1.00	1.00	0.00	0.00	0.00	0.00	0.00	0.00	0.00	0.00	0.00	2.00	41.00	4.88	0.00	0.00	20,000.00	0.00	0.00	0.00	0.00	0.00	0.00	0.00	0.00	0.00	20,000.00						
EJECUCIÓN FÍSICA POR AEI.07.09:																		36.4	EJECUCIÓN FINANCIERA POR AEI.07.09:										79,713.00								
AEI.07.10 PROPUESTAS PRODUCTIVAS IMPLEMENTADAS EN BENEFICIO DE LOS AGENTES ECONÓMICOS ORGANIZADOS																																					
AOI00080401309 - MEJORAMIENTO DE LA CALIDAD DE GRANO DE CACAO, CON INSTALACION DE MODULO BENEFICOS CENTRALIZADOS DEL COMITE DE PRODUCTORES AGRARIOS DEL CENTRO POBLADO SANTA ROSA DE YANAYACU, DISTRITO DE YUYAPICHIS, PROVINCIA DE PUERTO INCA - HUÁNUCO - 2533385	Muy Alta	BENEFICIARIO	Acumulado Anual	PROG.	0.00	0.00	0.00	0.00	0.00	30.00	0.00	0.00	0.00	0.00	0.00	30.00	100.00	0.00	0.00	0.00	0.00	0.00	0.00	0.00	0.00	0.00	0.00	0.00	0.00	0.00	0.00	0.00	0.00	152,005.00			
				EJEC.	0.00	0.00	0.00	0.00	0.00	0.00	0.00	0.00	0.00	0.00	0.00	30.00	100.00	0.00	0.00	0.00	0.00	0.00	0.00	0.00	0.00	0.00	0.00	0.00	0.00	0.00	0.00	0.00	38,589.00	38,589.00			
AOI00080401310 - MEJORAMIENTO DE LA COMPETITIVIDAD EN LA PRODUCCION DE MAIZ AMARILLO DURO CON CALIDAD DE EXPORTACION INTRODUCIENDO FERTILIZANTES ORGANICOS EN LA COMUNIDAD NATIVA NUEVA ALIANZA, CENTRO POBLADO SAN ANTONIO, HONORIA, PUERTO INCA, HUÁNUCO - 2533417	Muy Alta	BENEFICIARIO	Acumulado Anual	PROG.	0.00	0.00	0.00	0.00	0.00	42.00	0.00	0.00	0.00	0.00	0.00	42.00	100.00	0.00	0.00	0.00	0.00	1,650.00	0.00	158,350.00	0.00	0.00	0.00	0.00	0.00	0.00	0.00	0.00	160,000.00				
				EJEC.	0.00	0.00	0.00	0.00	0.00	0.00	0.00	0.00	0.00	42.00	0.00	42.00	100.00	0.00	0.00	0.00	0.00	0.00	0.00	0.00	0.00	0.00	0.00	0.00	450.00	0.00	450.00						
AOI00080401311 - MEJORAMIENTO DE LA PRODUCCION Y COMERCIALIZACION DE MAIZ AMARILLO DURO MEDIANTE IMPLEMENTACION DE MAQUINARIA AGRICOLA DE LA ASOCIACION AGROPECUARIA LOS FORJADORES DE HONORIA EN EL DISTRITO DE HONORIA DE LA PROVINCIA PUERTO INCA, REGION HUÁNUCO - 2533395	Muy Alta	BENEFICIARIO	Acumulado Anual	PROG.	0.00	0.00	0.00	0.00	0.00	31.00	0.00	0.00	0.00	0.00	0.00	31.00	0.00	0.00	0.00	0.00	0.00	0.00	0.00	0.00	159,600.00	0.00	0.00	0.00	0.00	0.00	0.00	159,600.00					
				EJEC.	0.00	0.00	0.00	0.00	0.00	0.00	0.00	0.00	0.00	0.00	0.00	0.00	0.00	0.00	0.00	0.00	0.00	0.00	0.00	0.00	0.00	0.00	0.00	0.00	0.00	0.00	0.00	0.00					
AOI00080401312 - MEJORAMIENTO DEL PROCESO DE POS COSECHA Y COMERCIALIZACION DE PLATANO BELLACO VERDE DE LA ASOCIACION CENTRAL DE PRODUCTORES AGROPECUARIOS Y ECOLOGICO DE YUYAPICHIS DISTRITO DE	Muy Alta	BENEFICIARIO	Acumulado Anual	PROG.												100.00																					
				EJEC.	0.00	0.00	0.00	0.00	0.00	0.00	0.00	0.00	25.00	0.00	0.00	25.00	100.00	0.00	0.00	0.00	0.00	11,652.00	13,500.00	0.00	0.00	0.00	0.00	0.00	0.00	316,896.00	0.00	0.00	342,048.00				
					0.00	0.00	0.00	0.00	0.00	0.00	0.00	0.00	0.00	0.00	25.00	25.00																					
EJECUCIÓN FÍSICA POR AEI.07.10:																		100.0	EJECUCIÓN FINANCIERA POR AEI.07.10:										320,352.00								

AOI00080401289 - MEJORAMIENTO DE LA PRODUCCIÓN Y COMERCIALIZACIÓN DE LA PALTA DE LA ASOCIACIÓN DE PRODUCTORES LOS TRIUNFADORES DE HUAMBO , DISTRITO DE HUACRACHUCO, PROVINCIA DE MARAÑÓN, REGION HUÁNUCO - 2533427	Muy Alta	BENEFICIARIO	Acumulado Anual	PROG.	0.00	0.00	0.00	0.00	0.00	0.00	0.00	0.00	28.00	0.00	28.00	0.00	0.00	0.00	0.00	0.00	16,600.00	10,100.00	2,100.00	67,298.00	2,100.00	48,000.00	0.00	0.00	146,198.00	
				EJEC.	100.00	-----																								
AOI00080401290 - FORTALECIMIENTO DE LA CADENA PRODUCTIVA DEL CULTIVO DE CAFÉ DE LA ASOCIACIÓN DE PRODUCTORES AGRARIOS HUAYAQUIL EN EL SECTOR DE HUAYAQUIL, CENTRO POBLADO SAN ANTONIO DE PADUA, DISTRITO DE CHOLÓN, PROVINCIA DE MARAÑÓN HUÁNUCO - 2533396	Muy Alta	BENEFICIARIO	Acumulado Anual	PROG.	0.00	0.00	0.00	0.00	0.00	0.00	29.00	0.00	0.00	0.00	29.00	0.00	0.00	0.00	0.00	0.00	39,000.00	5,000.00	104,077.00	5,000.00	0.00	0.00	0.00	0.00	153,077.00	
				EJEC.	0.00	-----																								
AOI00080401291 - MEJORAMIENTO DE LA PRODUCCIÓN Y COMERCIALIZACIÓN DE TRUCHAS DE LA ASOCIACIÓN DE PRODUCTORES ACÚCULAS LA PLAYA HUACHAJ, DISTRITO DE HUACRACHUCO, PROVINCIA DE MARAÑÓN, REGION HUÁNUCO - 2533523	Muy Alta	BENEFICIARIO	Acumulado Anual	PROG.	0.00	0.00	0.00	0.00	0.00	0.00	25.00	0.00	0.00	0.00	25.00	0.00	0.00	0.00	0.00	0.00	9,030.00	3,750.00	134,334.00	0.00	0.00	0.00	0.00	0.00	147,114.00	
				EJEC.	100.00	-----																								
AOI00080401292 - MEJORAMIENTO EN LA INDUSTRIALIZACIÓN Y COMERCIALIZACIÓN DE LA CADENA DE CAFÉ ORGÁNICO DE LA ASOCIACIÓN DE PRODUCTORES AGROPECUARIOS LOS VALLES DEL MARAÑÓN, EN EL CASERIO DE SAN CRISTÓBAL DISTRITO DE HUACRACHUCO, PROVINCIA DE MARAÑÓN, HUÁNUCO - 2533446	Muy Alta	BENEFICIARIO	Acumulado Anual	PROG.	0.00	0.00	0.00	0.00	0.00	0.00	25.00	0.00	0.00	0.00	25.00	0.00	0.00	0.00	0.00	0.00	121,073.00	5,000.00	5,000.00	5,000.00	0.00	0.00	0.00	0.00	136,073.00	
				EJEC.	100.00	-----																								
AOI00080401293 - MEJORAMIENTO DE LA CADENA PRODUCTIVA PESCA MEDIANTE EL FORTALECIMIENTO DE LA PRODUCCIÓN Y COMERCIALIZACIÓN DE TRUCHAS DE LA ASOCIACIÓN DE PRODUCTORES ACÚCULAS Y AGROPECUARIOS LOS CAMPESINOS DE GOCHAJ, DISTRITO DE HUACRACHUCO, MARAÑÓN, HUÁNUCO - 2533522	Muy Alta	BENEFICIARIO	Acumulado Anual	PROG.	0.00	0.00	0.00	0.00	0.00	0.00	25.00	0.00	0.00	0.00	25.00	0.00	0.00	0.00	0.00	0.00	82,050.00	3,600.00	53,100.00	0.00	0.00	0.00	0.00	0.00	138,750.00	
				EJEC.	100.00	-----																								
AOI00080401294 - MEJORAMIENTO DE LA PRODUCCIÓN Y COMERCIALIZACIÓN DEL CHOCOLATE BITTER PURO DE CACAO EN LA ASOCIACIÓN DE PRODUCTORES AGROPECUARIOS DE MOLOPE, DISTRITO LA MORADA, PROVINCIA DE MARAÑÓN, DEPARTAMENTO DE HUÁNUCO - 2533435	Muy Alta	BENEFICIARIO	Acumulado Anual	PROG.	0.00	0.00	0.00	0.00	0.00	26.00	0.00	0.00	0.00	0.00	26.00	0.00	0.00	0.00	0.00	0.00	66,500.00	0.00	0.00	0.00	0.00	0.00	0.00	0.00	66,500.00	
				EJEC.	100.00	-----																								
AOI00080401295 - AMPLIACIÓN DE LA PRODUCCIÓN DE PALTA DE LA ASOCIACIÓN DE PRODUCTORES AGROPECUARIOS DE PAVNA BAJA DEL DISTRITO DE HUMARI, PROVINCIA DE PACHITEA, REGION HUÁNUCO - 2533388	Muy Alta	BENEFICIARIO	Acumulado Anual	PROG.	0.00	0.00	0.00	0.00	0.00	0.00	0.00	0.00	30.00	0.00	30.00	0.00	0.00	0.00	0.00	0.00	11,780.00	36,450.00	2,500.00	74,420.00	2,500.00	7,975.00	0.00	0.00	135,625.00	
				EJEC.	100.00	-----																								
AOI00080401296 - PRODUCCIÓN Y COMERCIALIZACIÓN DE SEMILLA DE PAPA NATIVA VARIEDAD HUAYROMORO	Muy Alta	BENEFICIARIO	Acumulado Anual	PROG.	0.00	0.00	0.00	0.00	0.00	0.00	0.00	0.00	29.00	0.00	29.00	100.00	0.00	0.00	0.00	0.00	0.00	5,034.20	118,536.78	5,000.00	11,000.00	5,000.00	1,790.02	0.00	0.00	146,361.00
				EJEC.	100.00	-----																								

